



GOBIERNO DEL LA CIUDAD DE MÉXICO  
DELEGACIÓN TLALPÁN  
DIRECCION GENERAL DE ADMINISTRACION

**CONTRATO DE SERVICIOS:**

DT-2018-209

**ORDEN DE SERVICIO:**

0487

**AUTORIZACIÓN PRESUPUESTAL:**

**4419**

FUNDAMENTO LEGAL: 27 INCISO "C", 28, 52, 54 FRACCIÓN VIII, ANTEPENÚLTIMO Y PENÚLTIMO PÁRRAFO Y 74 DE LA LEY DE ADQUISICIONES PARA EL DISTRITO FEDERAL, DERIVADO DEL CASO No. 012/18 DE LA 8ª SESIÓN ORDINARIA.

ATOS DEL PRESTADOR DE SERVICIOS  
NOMBRE, RAZÓN SOCIAL O DENOMINACIÓN:

TALLER TEXTIL EL GÜERO, S.C DE R.L DE C.V.

R.F.C.: TTG1708227D9

DIRECCION: 3ER AND. HUISTEPEC MZ A LT 59, MESA LOS HORNOS, DEL.  
TLALPAN, C.P 14420, CIUDAD DE MÉXICO.

TELÉFONO: 16 71 48 33

REPRESENTANTE LEGAL: MARÍA ISABEL CAPISTRAN FLORES

EFFECTUAR ENTREGA EN: ALMACÉN CENTRAL DE LA DELEGACIÓN TLALPAN,  
CAFETALES No. 7, COL. RINCONADA COAPA 2a SECCIÓN. TEL. 56 03 36 50

HORARIO DE ENTREGA: 8:00 A 15:00 HRS.

FACTURAR A: GOBIERNO DE LA CIUDAD DE MÉXICO, R.F.C.  
GDF5712054NA, PLAZA DE LA CONSTITUCIÓN S/N CENTRO DE LA CIUDAD  
DE MÉXICO, ÁREA 1, C.P. 06000

FECHA DE LA PRES... DEL SERVICIO:  
EL INICIO DE LA PRODUCCION SERA EL 31 DE AGOSTO. APARTIR DE ESTA SE TOMARAN 20 DIAS HABILES PARA LA ENTREGA

CONDICIONES DE PAGO:  
LOS PAGOS DERIVADOS DEL PRESENTE  
CONTRATO SE CUBRIRÁN A LOS 20 DÍAS  
HÁBILES POSTERIORES A LA RECEPCIÓN DE  
LA (S) FACTURA (S) DEBIDAMENTE  
REQUISITADA(S)

SE OTORGARÁ ANTICIPO: SI ( ) NO ( X )

2019 AP Calculus AB Exam

SE APLICARÁ UNA SANCIÓN DEL 1 % POR CADA DÍA NATURAL DE DEMORA EN EL INCUMPLIMIENTO DEL SERVICIO, SANCION QUE SE APLICARÁ SOBRE EL MONTO TOTAL DEL CONTRATO SIN INCLUIR EL I.V.A.

DÍA	MES	AÑO
FECHA: 31	08	18

**GARANTÍA DE CUMPLIMIENTO**

# ACAP

**VIGENCIA:**

DEL 31 DE AGOSTO AL 31 DE DICIEMBRE DE 2018

LICITACIÓN PÚBLICA NAL. ( ) INTER. ( )

INVITACIÓN RESTRINGIDA NAL. ( ) )

No.

FECHA DE FALLO: \_\_\_\_\_

**ADJUDICACIÓN DIRECTA:**

PARTIDA	CÓDIGO Y DESCRIPCIÓN DEL SERVICIO	CANTIDAD	UNIDAD DE MEDIDA	PRECIO UNITARIO	TOTAL
1	<p>CONFECCIÓN DE CONJUNTOS DEPORTIVOS PARA LA OPERACIÓN DEL PROGRAMA SOCIAL "UNIFORMES DEPORTIVOS ESCOLARES TLALPAN 2018" QUE INCLUYE:</p> <ul style="list-style-type: none"> <li>• PANTS (PANTALÓN Y CHAMARRA) COLOR AZUL MARINO</li> <li>• SHORT COLOR AZUL MARINO</li> <li>• PLAYERA COLOR BLANCO</li> </ul> <p>TALLAS: CHICA 313 JUEGOS MEDIANA 314 JUEGOS</p> <p>I.- CONFECCIÓN: LA CONFECCIÓN DE LOS UNIFORMES SE HARA CONFORME AL PATRON QUE SE ENTREGARA CON LA TELA NECESARIA Y SUFICIENTE PARA ELABORAR LOS 627 JUEGOS QUE AMPARA EL PRESENTE CONTRATO, "LA DELEGACION" NO HARA ENTREGAS ADICIONALES DE TELA.</p> <p>II. LUGAR DE ENTREGA DE LA TELA Y PATRONES: LA ENTREGA DE LA TELA SERA EN ALMACEN CENTRAL DE LA DELEGACION, UBICADO EN AVENIDA CAFETALES NUMERO 7, COLONIA RINCONADA COAPA 2DA SECCION, C.P. 14325, DELEGACION TLALPAN</p> <p>III. LUGAR Y TIEMPO DE ENTREGA DE LOS UNIFORMES: LOS UNIFORMES DEBERAN ENTREGARSE, 20 DIAS HABILES A PARTIR DE LA ENTREGA DE TELA A "EL PRESTADOR DE SERVICIOS"</p> <p>IV. CONDICIONES DE ENTREGA: CADA PRENDA DEBERA ESTAR BORDADA CONFORME AL DISEÑO (1 HOJA) Y DE ACUERDO A LA FICHA TECNICA (30 HOJAS) QUE EN CONJUNTO SE AGREGAN COMO ANEXO AL PRESENTE INSTRUMENTO.</p>	627	JUEGO	\$181.97	\$114,095.19
				SUBTOTAL	\$114,095.19
				I.V.A.	\$18,255.23
				TOTAL	\$132,350.42

## ΕΙΛΟΘΕΩ

NOMBRE: CARLOS ALBERTO SAN JUAN SOLARES  
CARGO: JEFE DE UNIDAD DEPARTAMENTAL DE ADQUISICIONES

FIGURE 1A

## POR "LA DELEGACIÓN"

NOMBRE: C. MARÍA DE JESÚS HERROS  
VAZQUEZ  
CARGO: DIRECTORA GENERAL DE  
ADMINISTRACION

Figure 11.11

POR "LA DELEGACIÓN"

NOMBRE: ANDREA GABRIELA GONZALEZ GUTIERREZ  
CARGO: DIRECTORA DE EDUCACION

iii

**EL PRESTADOR DE SERVICIOS**

NOMBRE: MARIA ISABEL CAPISTRAN FLORES

# CONTRATO (REVERSO)

NOMBRE DEL REPRESENTANTE

Vanessa Isabel Capistrán Flores

EL PRESENTE ACREDITA LA IDENTIFICACIÓN DE LA EMPRESA QUE SE OBLIGA A CUMPLIR CON EL OBJETO SOCIAL LE COMERCIALIZAR LOS BIENES OBJETO DE ESTE CONTRATO MEDIANTE ESCRITURA PÚBLICA No. (EN SU CASO DE PERSONAS MORALES)

FIRMA

Vanessa Isabel Capistrán F.

51

CARGO

Representante legal

ACREDITA SU RESPONSABILIDAD PARA FIRMAR EL CONTRATO MEDIANTE ESCRITURA PÚBLICA No. 51

TELÉFONOS

FAX

FECHA

DÍA:

31

MES:

05

AÑO:

2018

OBSERVACIONES

## CLÁUSULAS GENERALES

### PRIMERA: Incremento del Servicio

En caso de que lo solicite "La Delegación", "El Prestador de Servicios" se obligan a otorgar incremento en la cantidad de la inserción, mediante modificaciones al contrato vigente, siempre y cuando el monto total de las modificaciones no rebasen en su conjunto el veinticinco por ciento (25%) del total del valor del contrato, se encuentren en el mismo periodo de vigencia y que el precio y demás condiciones de la prestación del servicio, sea igual al inicialmente pactado. Si no es así, se otorgará la garantía de cumplimiento de este contrato, de conformidad con el artículo 65 de la Ley de Adquisiciones para el Distrito Federal.

### SEGUNDA: Condiciones de Pago

Las partes convienen que el importe de la inserción, materia del presente contrato será liquidado a "El Prestador de Servicios" mediante cheque nominativo, una vez que el área requeriente de los mismos, bajo su responsabilidad, haya verificado fehacientemente su cumplimiento en los términos de este instrumento.

### TERCERA: Calidad del Servicio

Los materiales que utilice "El Prestador de Servicios", para cumplir con la prestación del servicio objeto del presente contrato, sin que dicha circunstancia faculte a "El Prestador de Servicios" para reclamar un pago adicional por ese concepto, así como tampoco por el uso de los materiales o por la ejecución de trabajos extraordinarios, en razón de que su precio se encuentra incluido en la cantidad que "La Delegación" se obliga a pagar como contraprestación por el servicio objeto de este instrumento.

CUARTA: El servicio que proporcione "El Prestador de Servicios" será supervisado por "La Delegación", a través del personal que designe para tal efecto la Dirección de Educación, con la finalidad de verificar el control, calidad, cumplimiento y conclusión del servicio objeto del presente contrato.

QUINTA: Prestador de Servicios Salariamente Responsable. En el presente contrato "El Prestador de Servicios" se obliga a mantenerse como prestador de servicios salariamente responsable durante la vigencia del contrato hasta la terminación en tanto dure el contrato.

SEXTA: El presente contrato, se regula de conformidad a lo estipulado por la Ley de Adquisiciones para el Distrito Federal y demás disposiciones aplicables.

SEPTIMA: "El Prestador de Servicios" manifiesta bajo protesta de decir verdad no encontrarse en ninguno de los supuestos de los artículos 30 de la Ley de Adquisiciones para el Distrito Federal y 47 de la Ley Federal de Responsabilidades de los Servidores Públicos, en caso contrario, se estará a lo dispuesto por el artículo 2223 del Código Civil para el Distrito Federal.

OCTAVA: "El Prestador de Servicios" no podrá ceder en forma parcial o total los derechos y obligaciones que se deriven del presente contrato, de conformidad con el artículo 61 de la Ley de Adquisiciones para el Distrito Federal.

NOVENA: "La Delegación" podrá rescindir administrativamente o dar por terminado anticipadamente el presente contrato, cuando concurren razones de interés general, de conformidad con el artículo 42 de la Ley de Adquisiciones para el Distrito Federal, ya sea de común acuerdo, por caso fortuito, fuerza mayor, interés social o la afectación de la prestación de un servicio público, será sin responsabilidad alguna a "La Delegación".



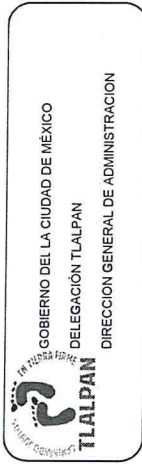

GOBIERNO DEL ESTADO DE TLAXCALA  
DELEGACIÓN TLALPAN  
DIRECCION GENERAL DE ADMINISTRACION

LOS DEL PRESTADOR DE SERVICIOS  
NOMBRE, RAZÓN SOCIAL O DENOMINACIÓN:  
TALLER TEXTIL EL GUERO, S.C DE R.L DE C.V.  
R.F.C.: IPD1605231KO  
DIRECCION: 3ER AND. HUISTPEC MZ A LT 59, MESA LOS HORNOS,  
DEL TLALPAN, C.P 14420, CIUDAD DE MEXICO.  
TELÉFONO: 16 71 48 33  
REPRESENTANTE LEGAL: MARÍA ISABEL CAPISTRAN FLORES

FECHA DE LA PRES  
DEL SERVICIO:  
EL INICIO DE LA PRODUCCION SERA EL 31 DE  
AGOSTO, APARTIR DE ESTA SE TOMARAN 20 DIAS  
HABILES PARA LA ENTREGA  
CONDICIONES DE PAGO:  
LOS PAGOS DERIVADOS DEL PRESENTE  
CONTRATO SE CUBIRAN A LOS 20 DIAS  
HABILES POSTERIORES A LA RECEPCION  
DE LA (S) FACTURA (S) DEBIDAMENTE  
REQUISITADA (S)  
SE OTORGARÁ ANTICIPO: SI ( ) NO (X)

FECHA: 31 08 18 HOJA No. 2 DE 2  
GARANTÍA DE CUMPLIMIENTO  
NO APLICA  
VIGENCIA:  
DEL 31 DE AGOSTO AL 31 DE DICIEMBRE DE 2018.

ORDEN DE SERVICIO:  
0487  
AUTORIZACIÓN PRESUPUESTAL:  
4419  
FUNDAMENTO LEGAL: 27 INCISO "C", 28, 52, 54 FRACCIÓN VIII, ANTEPENÚLTIMO Y  
PENÚLTIMO PÁRRAFO Y 74 DE LA LEY DE ADQUISICIONES PARA EL DISTRITO  
FEDERAL, DERIVADO DEL CASO No. 01216 DE LA 9ª SESIÓN ORDINARIA.

EFFECTUAR ENTREGA EN: ALMACÉN CENTRAL DE LA DELEGACIÓN TLALPAN,  
CAFEATALES No. 7, COL. RINCONADA COAPA 2ª SECCIÓN. TEL. 56 03 36 50  
HORARIO DE ENTREGA: 8:00 A 15:00 HRS.  
FACTURAR A: GOBIERNO DE LA CIUDAD DE MEXICO, R.F.C.  
GDF9712054NA, PLAZA DE LA CONSTITUCIÓN SIN CENTRO DE LA  
CIUDAD DE MEXICO, AREA 1, C.P. 06000

NO APLICA  
PENAS CONVENCIONALES:  
SE APLICARÁ UNA SANCIÓN DEL 1 % POR CADA  
DIA NATURAL DE DEMORA EN EL INCUMPLIMIENTO  
DEL SERVICIO. SANCIÓN QUE SE APLICARÁ SOBRE  
EL MONTO TOTAL DEL CONTRATO SIN INCLUIR EL  
I.V.A

LICITACIÓN PÚBLICA NAL. ( ) INTER. ( )  
No.  
INVITACIÓN RESTRINGIDA NAL. ( )  
No.  
FECHA DE FALLO:  
ADJUDICACIÓN DIRECTA: DIRECTA

PARTIDA	CÓDIGO Y DESCRIPCIÓN DEL SERVICIO	CANTIDAD	UNIDAD DE MEDIDA	PRECIO UNITARIO	TOTAL
	CADA PRENDA DEBERÁ ESTAR ETIQUETADA ESPECIFICANDO EL NOMBRE DE LA EMPRESA Y LA TALLA CORRESPONDIENTE Y DEBERAN SER ENTREGADOS EN BOLSA SELLADA IDENTIFICADA CON ETIQUETA INDICANDO EL CONTENIDO (1 PANTALÓN, 1 VI. PRODUCCIÓN SE ANEXA AL PRESENTE PROGRAMA DE PRODUCCIÓN DE UNIFORMES DEPORTIVOS TLALPAN 2018 Y ENTREGA DE TELA (4 HOJAS).				

ELABORÓ  
NOMBRE: CARLOS ALBERTO SANCHEZ SOLARES  
CARGO: JEFE DE UNIDAD DEPARTAMENTAL  
DE ADQUISICIONES  
FIRMA:

REVISÓ  
NOMBRE: C. MARIA DE JESUS HERROS  
CARGO: DIRECTORA GENERAL DE  
ADMINISTRACION  
FIRMA:

POR "LA DELEGACIÓN"  
NOMBRE: ANDREA GABRIELA GONZALEZ  
GUTIERREZ  
CARGO: DIRECTORA DE EDUCACION  
FIRMA:

EL PRESTADOR DE SERVICIOS  
NOMBRE: MARIA ISABEL CAPISTRAN FLORES  
FIRMA:







**FICHA TÉCNICA**  
**UNIFORME DEPORTIVO**  
**TLALPAN 2018**

MT Isabel Grison F.







**JEFATURA DELEGACIONAL EN TLALPAN**  
**Dirección General de Desarrollo Social**  
**Dirección de Educación**

**Ficha técnica**

**Chamarra deportiva**

**DESCRIPCIÓN:**

Chamarra deportiva con cuello alto, manga tipo ranglan con corte en centro y combinación con bias terminado a 1/8 de pulgada, bolsas de ojal sencillo fijadas al delantero con pespunte al contorno, puños y pretinas en cárdigan y cierre separable de nylon forrado con vista interior fijadas en hombro, y pespuntos en contorno cuello, aberturas de bolsas de acuerdo especificaciones de confección.

**TEJIDO:**

Felpa 2 Hilos  
 Composición del tejido:  
 50% Poliéster  
 50% Algodón  
 Gramaje: 290 gr/m<sup>2</sup>

**OBSERVACIONES:**

Lavar con agua a temperatura ambiente  
 No usar Blanqueadores  
 Usar Plancha tibia

**Habilitaciones**

Cierre de nylon separable #5  
 Monarch de 3X5 cm.

**Aplicaciones:**

Escudo bordado

**Piezas:**

2 delanteros  
 4 bolsas  
 1 espalda  
 4 mangas  
 2 bieles  
 2 cuellos  
 1 pretina  
 2 puños  
 2 vistas

**CROQUIS**

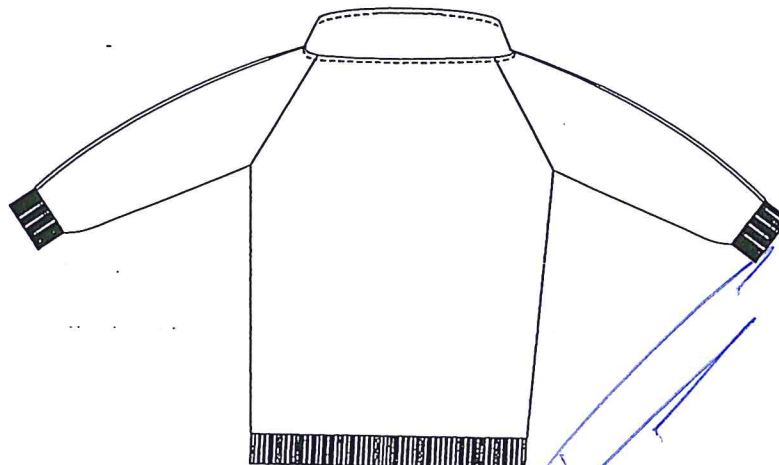

4/10 Israel Cepistow T

*[Handwritten signature]*









**JEFATURA DELEGACIONAL EN TLALPAN**  
**Dirección General de Desarrollo Social**  
**Dirección de Educación**

Ficha técnica

Chamarras deportivas

**DESCRIPCIÓN:**

Chamarras deportivas con cuello alto, manga tipo ranglan con corte en centro y combinación con bies terminado a 1/8 de pulgada, bolsas de ojal sencillo fijadas al delantero con pespunte al contorno, puños y pretinas en cárdigan y cierre separable de nylon forrado con vista interior fijadas en hombro, y pespuntos en contorno cuello, aberturas de bolsas de acuerdo especificaciones de confección.

**TEJIDO:**

Interlock liso

Composición del tejido:

50% Poliéster 50% Algodón.

Peso: 250 gr/m<sup>2</sup>

**OBSERVACIONES:**

Los bieses de ambas mangas deben quedar terminados a un ancho de 1/8 de pulgada (3 mm)

**Habilitaciones**

Cierre de nylon separable #5 Monarch de 3X5 cm.

**Aplicaciones:**

Escudo bordado

**Piezas:**

2 bieses

**CROQUIS**



Bies terminado a un ancho de 1/8 de pulgada



Ma Isabel Gortez T.

✓

9

✓

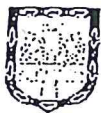







**JEFATURA DELEGACIONAL EN TLALPAN**  
**Dirección General de Desarrollo Social**  
**Dirección de Educación**

**Ficha técnica**

**Chamarras deportivas Aplicaciones**

**DESCRIPCIÓN:**

Bordado aplicado directo en la prenda, que contiene imagen grafica autorizada por la delegación Tlalpan, colocado centrado y alineado en la parte superior del delantero izquierdo.

**DIMENSIONES:**

10 centímetros de diámetro.

**OBSERVACIONES:**

Hilo para bordar Calibre: 120/2  
 Fibra: 100% Polyester

**Piezas:**

1 bordado.

**NOTA:**

En caso de bordar la prenda terminada, deberá poner cuidado que la vista no quede atrapada por las puntadas del mismo.

**CROQUIS**



*Mr. Isaac Capistrán T.*

*[Signature]*

*[Signature]*

*[Signature]*

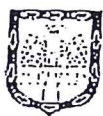







**JEFATURA DELEGACIONAL EN TLALPAN**  
**Dirección General de Desarrollo Social**  
**Dirección de Educación**

**Ficha técnica**

**Chamarra deportiva Monarch**

**DESCRIPCIÓN:**

Etiqueta tipo monarch impresa por ambas caras con resina para tela resistente al calor y al lavado, de 3X5 centímetros.

**DIMENSIONES:**

3 x 5 centímetros

**OBSERVACIONES:**

La información y simbología debe cumplir con las Normas Oficiales Mexicanas:

**NOM-004-SCFI-2006**

"Información comercial-  
Etiquetado de productos  
textiles, prendas de vestir,  
sus accesorios y ropa de  
casa".

**NMX-A-099INNTEX-2007**

"Industria del vestido – fibras  
– terminología y clasificación  
de fibras y filamentos  
textiles".

**CMX-A-240-INNTEX-2009**

"Industria del vestido –  
símbolos en las instrucciones  
del cuidado de los artículos  
textiles – especificaciones".

**Piezas:**  
1 monarch

**CROQUIS**

3 X 5 cm.



3 X 5 cm.



3 X 5 cm.



MT Isabel Capistrán F.

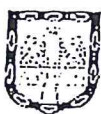
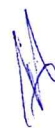





# JEFATURA DELEGACIONAL EN TLALPAN

## Dirección General de Desarrollo Social

### Dirección de Educación

#### Ficha técnica

#### Chamarra deportiva Monarch

##### DESCRIPCIÓN:

Etiqueta tipo monarch impresa por ambas caras con resina para tela resistente al calor y al lavado, de 3X5 centímetros.

##### DIMENSIONES:

3 x 5 centímetros

##### OBSERVACIONES:

Información al frente del monarch

- Hecho en México
- Razón Social
- R.F.C.
- Origen de los materiales
- Descripción de la prenda
- Modelo
- Talla

Piezas:  
1 monarch

##### NOTA:

Es importante cuidar que el monarch quede bien impreso para que contenga la información completa.

#### CROQUIS

3 X 5 cm.



3 X 5 cm.



3 X 5 cm.



#### INFORMACIÓN AL FRENTE DEL MONARCH

Razón social

R.F.C.

Origen de los  
materiales

Tipo de prenda

Modelo

Talla

Razón social

R.F.C.

Origen de los  
materiales

Tipo de prenda

Modelo

Talla

Razón social

R.F.C.

Origen de los  
materiales

Tipo de prenda

Modelo

Talla

#### EJEMPLO

##### HECHO EN MÉXICO

Uniformes  
S.C. de R.L. de C.V.  
UNI140418FT8  
TELA IMPORTADA  
DE COREA  
50% poliéster 50% algodón  
Chamarra Deportiva  
Modelo: Tlalpan 2016  
Talla: CH

##### HECHO EN MÉXICO

Uniformes  
S.C. de R.L. de C.V.  
UNI140418FT8  
TELA IMPORTADA  
DE COREA  
50% poliéster 50% algodón  
Chamarra Deportiva  
Modelo: Tlalpan 2016  
Talla: CH

##### HECHO EN MÉXICO

Uniformes  
S.C. de R.L. de C.V.  
UNI140418FT8  
TELA IMPORTADA  
DE COREA  
50% poliéster 50% algodón  
Chamarra Deportiva  
Modelo: Tlalpan 2016  
Talla: CH

Mg Israel Espinoza F.

9

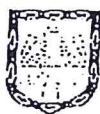







**JEFATURA DELEGACIONAL EN TLALPAN**  
**Dirección General de Desarrollo Social**  
**Dirección de Educación**

**Ficha técnica**

**Chamarra deportiva Monarch**

**DESCRIPCIÓN:**

Etiqueta tipo monarch impresa por ambas caras con resina para tela resistente al calor y al lavado, de 3X5 centímetros.

**DIMENSIONES:**

3 x 5 centímetros

**OBSERVACIONES:**

Información al reverso del monarch

- Hecho en México
- Información del fabricante
- Indicaciones de lavado y cuidado

**Piezas:**  
**1 monarch**

**NOTA:**

Esta información debe imprimirse en sentido opuesto a la del frente para que pueda ser leída por el consumidor al momento de ser revisada, sin la necesidad de girar la prenda.

**CROQUIS**

3 X 5 cm.



3 X 5 cm.



3 X 5 cm.



**INFORMACIÓN AL REVERSO DEL MONARCH**

Información del fabricante

Indicaciones de lavado y cuidados

Información del fabricante

Indicaciones de lavado y cuidados

Información del fabricante

Indicaciones de lavado y cuidados

**EJEMPLO**

HECHO EN MÉXICO  
Uniformes, S.C. de R.L. de C.V.  
Tlalpan centro NO. 25.  
Ciudad de México

- ☒ 30 Lavar a mano o máquina
- ☒ No blanqueador
- ☒ Secar colgada
- ☒ Usar plancha tibia

HECHO EN MÉXICO  
Uniformes, S.C. de R.L. de C.V.  
Tlalpan centro NO. 25.  
Ciudad de México

- ☒ 30 Lavar a mano o máquina
- ☒ No blanqueador
- ☒ Secar colgada
- ☒ Usar plancha tibia

HECHO EN MÉXICO  
Uniformes, S.C. de R.L. de C.V.  
Tlalpan centro NO. 25.  
Ciudad de México

- ☒ 30 Lavar a mano o máquina
- ☒ No blanqueador
- ☒ Secar colgada
- ☒ Usar plancha tibia

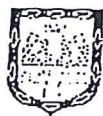

Hecho en México

Indicaciones de lavado y cuidados

Indicaciones de lavado y cuidados

Indicaciones de lavado y cuidados





**JEFATURA DELEGACIONAL EN TLALPAN**  
**Dirección General de Desarrollo Social**  
**Dirección de Educación**

**Ficha técnica**

**Chamarra deportiva Monarch**

**DESCRIPCIÓN:**

Etiqueta tipo monarch impresa por ambas caras, de 3X5 cm, impresas con resina para tela resistente al calor y al lavado.

**DIMENSIONES:**

3 x 5 centímetros

**OBSERVACIONES:**

El monarch debe fijarse en la parte interna de la prenda, al filo del cuello.

**Piezas:**

1 monarch

**NOTA:**

Es importante cuidar que el monarch quede bien impreso para que contenga la información completa, como son :

Hecho en México

Razón Social

R.F.C.

Origen de los materiales

Descripción de la prenda

Modelo

Talla

**CROQUIS**

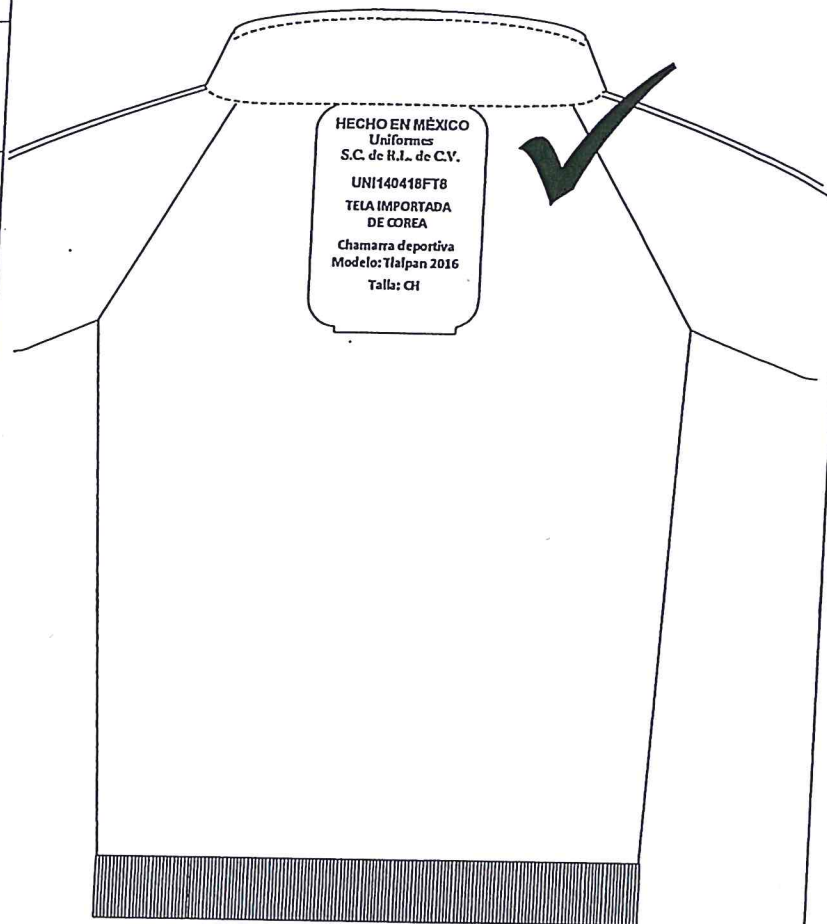

Ma Isabel Ciprian F.

*[Handwritten signature]*

*[Handwritten mark]*

*[Handwritten mark]*

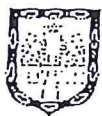







**JEFATURA DELEGACIONAL EN TLALPAN**  
**Dirección General de Desarrollo Social**  
**Dirección de Educación**

**Ficha técnica**

**Chamarra deportiva Monarch**

**DESCRIPCIÓN:**

Etiqueta tipo monarch impresa por ambas caras, de 3X5 cm, impresas con resina para tela resistente al calor y al lavado.

**DIMENSIONES:**

3 x 5 centímetros

**OBSERVACIONES:**

El monarch debe fijarse en la parte interna de la prenda, al filo del cuello.

Piezas:  
1 monarch

**NOTA:**

La información debe quedar completa, ya que puede salir de registro a la hora de imprimir provocando palabras incompletas.

**CROQUIS**

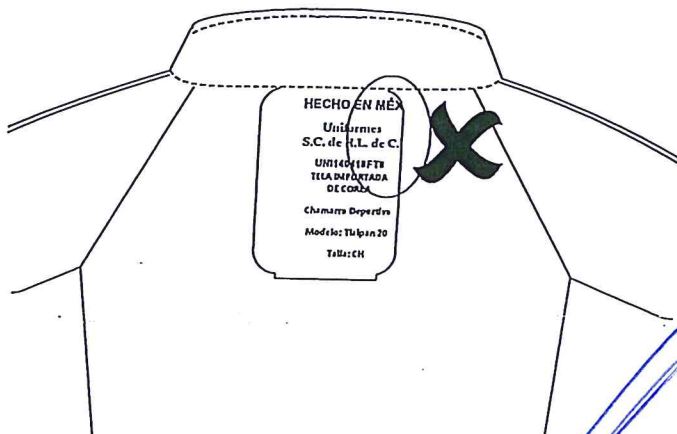
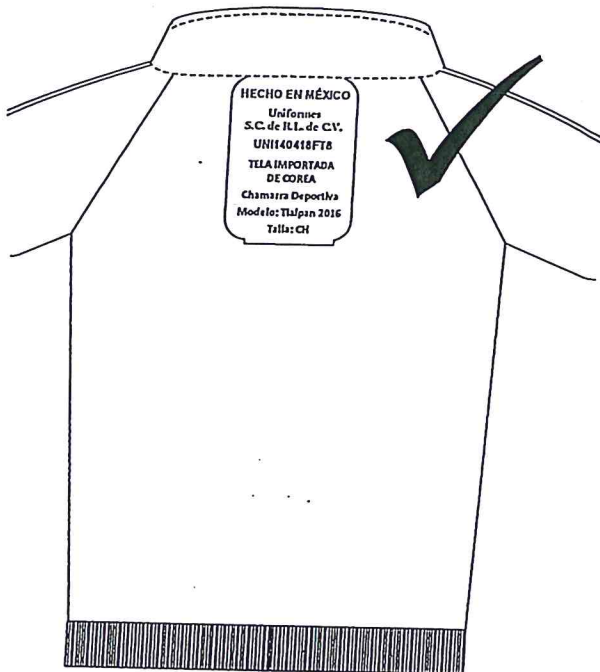

HA Isabel Capetlan F.

✓

q

AB

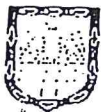





**JEFATURA DELEGACIONAL EN TLALPAN**  
**Dirección General de Desarrollo Social**  
**Dirección de Educación**

**Ficha técnica**

**Chamarra deportiva**

**DESCRIPCIÓN:**

**Monarch**

Etiqueta tipo monarch impresa por ambas caras, de 3X5 cm, impresas con resina para tela resistente al calor y al lavado.

**DIMENSIONES:**

3 x 5 centímetros

**OBSERVACIONES:**

El monarch debe fijarse en la parte interna de la prenda, al filo del cuello centrado y alineado.

**Piezas:**  
1 monarch

**NOTA:**

En caso de bordar la prenda terminada, deberá poner cuidado que la vista no quede atrapada por las puntadas del mismo.

**CROQUIS**

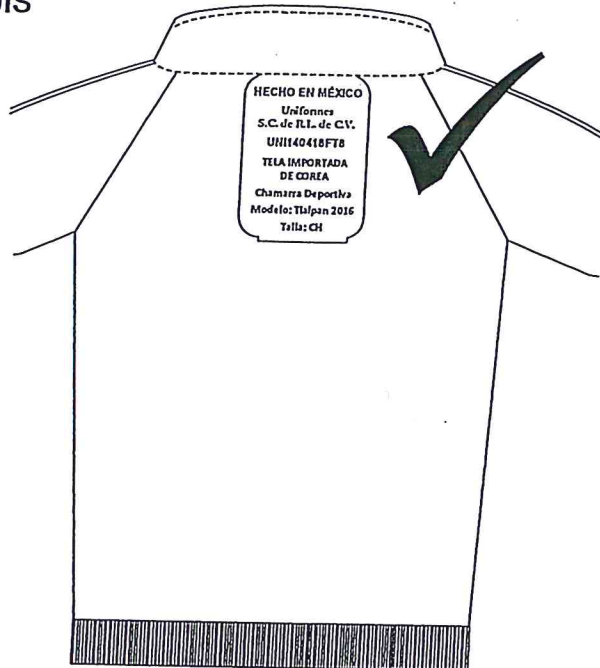

He Israel Espinosa

✓

9

AB

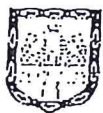







**JEFATURA DELEGACIONAL EN TLALPAN**  
**Dirección General de Desarrollo Social**  
**Dirección de Educación**

**Ficha técnica**

**Chamarra deportiva Cierre**

**DESCRIPCIÓN:**

Cierre de nylon separable reforzado, con espiral del número 5, deslizador esmaltado con seguro automático, y ancho de cinta de 15 mm a cada lado.

**DIMENSIONES:**

TALLA	MEDIDA
4	40 cm
6	45 cm
CH	50 cm
M	55 cm
G	55 cm
18	55 cm
32	60 cm
36	65 cm
40	70 cm

**OBSERVACIONES:**

El cierre y el deslizador deben ser al tono de la tela de la chamarra deportiva.

**Piezas:**

1 cierre separable

**NOTA:**

**DESLIZADOR CON FRENO AUTOMÁTICO.**

Al traccionar de la lengüeta se liberará el freno, pero al soltarla el freno actúa automáticamente bloqueando al deslizador.

**CROQUIS**

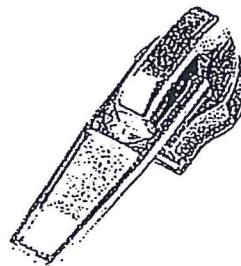

1/10- Isabel Capistran T-

A

Q

1/10

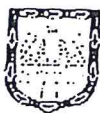







**JEFATURA DELEGACIONAL EN TLALPAN**  
**Dirección General de Desarrollo Social**  
**Dirección de Educación**

**Ficha técnica**

**Chamarra deportiva Cierre**

**DESCRIPCIÓN:**

Cierre de nylon separable reforzado, con espiral del número 5, deslizador esmaltado con seguro automático, y ancho de cinta de 15 mm a cada lado.

**DIMENSIONES:**

TALLA	MEDIDA
4	40 cm
6	45 cm
CH	50 cm
M	55 cm
G	55 cm
18	55 cm
32	60 cm
36	65 cm
40	70 cm

**OBSERVACIONES:**

El cierre y el deslizador deben ser al tono de la tela de la chamarra deportiva.

**Piezas:**  
1 cierre separable

**NOTA:**

NO SE ACEPTAN CIERRES DE PLASTICO DEBIDO A SU CORTO PERIODO DE VIDA UTIL, YA QUE LOS DIENTE SE DESPRENDEN CON ALGUN JALON.

**CROQUIS**

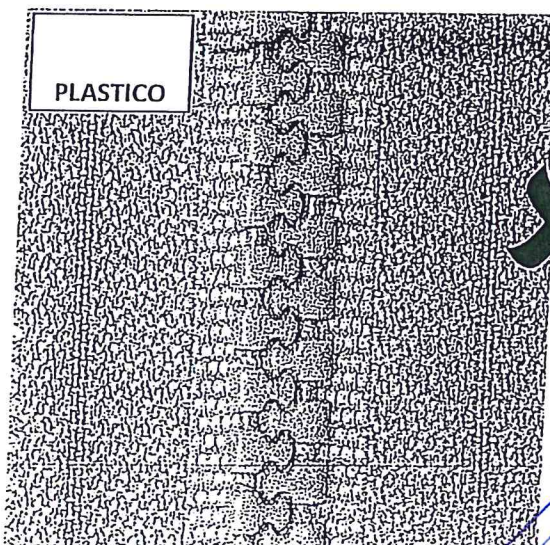
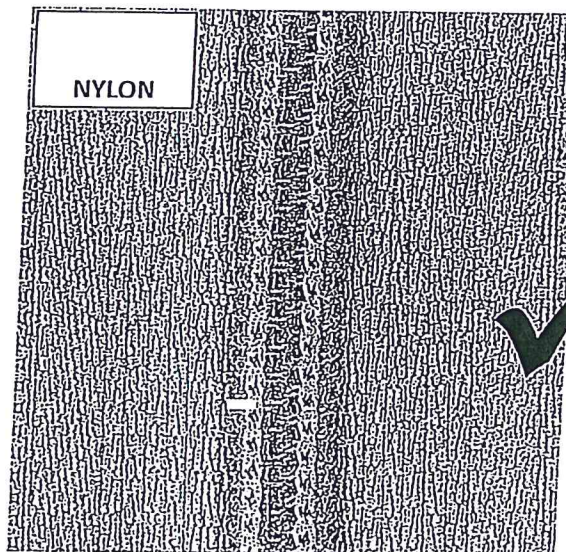

NG Isabel Capistrán T.

✓

✓

✓

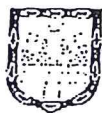







**JEFATURA DELEGACIONAL EN TLALPAN**  
**Dirección General de Desarrollo Social**  
**Dirección de Educación**

**Ficha técnica**

**Pantalón deportivo**

**DESCRIPCIÓN:**

Pantalón deportivo recto con  
 pespunte al centro de piernas  
 delanteras, dos bolsas de ojal  
 sencillos y pespunte a ¼", elástico  
 en cintura con dos pespuntos, y  
 dobladillo en bases a 1 pulgada.

**TEJIDO:**

Felpa 2 Hilos  
 Composición del tejido: 50%  
 Poliéster 50% Algodón  
 Gramaje: 290 gr/m<sup>2</sup>

**OBSERVACIONES:**

Lavar con agua a temperatura  
 ambiente  
 No usar Blanqueadores  
 Usar Plancha tibia

**Habilitaciones:**

Monarch de 3X5 cm.  
 Elástico reforzado de 1 ¼  
 pulgada de 36 ligas

**Aplicaciones:**

Sin aplicaciones

**Piezas:**

4 piernas  
 2 biseses  
 4 bolsas:

**CROQUIS**

Delantero

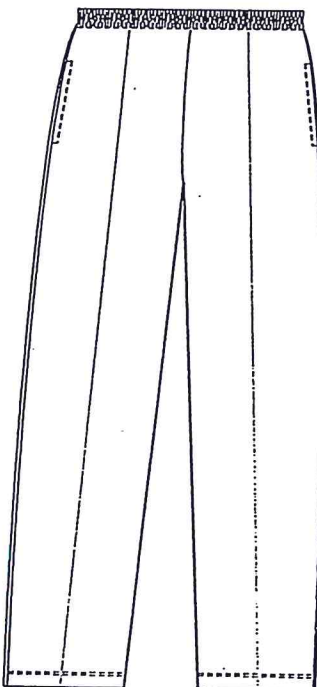

Espalda

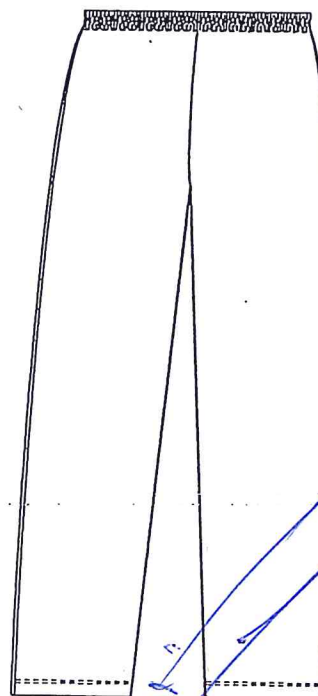

He Israel Espinoza T.

*[Handwritten signature]*

*[Handwritten signature]*

*[Handwritten signature]*





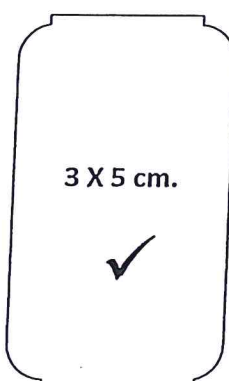
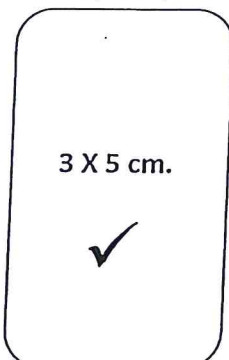
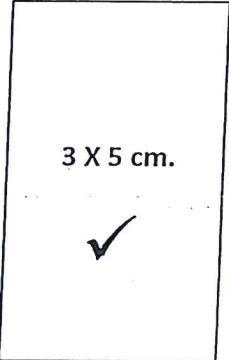

**JEFATURA DELEGACIONAL EN TLALPAN**  
**Dirección General de Desarrollo Social**  
**Dirección de Educación**

Ficha técnica	
Pantalón deportivo Monarch	
<b>DESCRIPCIÓN:</b> Etiqueta tipo monarch impresa por ambas caras con resina para tela resistente al calor y al lavado, de 3X5 centímetros.	<b>CROQUIS</b> <div style="text-align: center;">             3 X 5 cm.         </div> <div style="text-align: center;">             3 X 5 cm.         </div> <div style="text-align: center;">             3 X 5 cm.         </div>
<b>DIMENSIONES:</b> 3 x 5 centímetros	
<b>OBSERVACIONES:</b> La información y simbología debe cumplir con las Normas Oficiales Mexicanas:  <b>NOM-004-SCFI-2006</b> "Información comercial- Etiketado de productos textiles, prendas de vestir, sus accesorios y ropa de casa".  <b>NMX-A-099INNTEX-2007</b> "Industria del vestido – fibras – terminología y clasificación de fibras y filamentos textiles".  <b>CMX-A-240-INNTEX-2009</b> "Industria del vestido – símbolos en las instrucciones del cuidado de los artículos textiles – especificaciones".	
<b>Piezas:</b> 1 monarch	

MEX 150301 (G) 150301 F.

*[Handwritten signature]*

*[Handwritten signature]*

*[Handwritten signature]*









# JEFATURA DELEGACIONAL EN TLALPAN

## Dirección General de Desarrollo Social

### Dirección de Educación

#### Ficha técnica

#### Pantalón deportivo Monarch

##### DESCRIPCIÓN:

Etiqueta tipo monarch impresa por ambas caras con resina para tela resistente al calor y al lavado, de 3X5 centímetros.

##### DIMENSIONES:

3 x 5 centímetros

##### OBSERVACIONES:

Información al frente del monarch

- Hecho en México
- Razón Social
- R.F.C.
- Origen de los materiales
- Descripción de la prenda
- Modelo
- Talla

##### Piezas:

1 monarch

##### NOTA:

Es importante cuidar que el monarch quede bien impreso para que contenga la información completa.

#### CROQUIS

3 X 5 cm.



3 X 5 cm.



3 X 5 cm.



#### INFORMACIÓN AL FRENTE DEL MONARCH

Razón social

R.F.C.

Origen de los materiales

Tipo de prenda

Modelo

Talla

Razón social

R.F.C.

Origen de los materiales

Tipo de prenda

Modelo

Talla

Razón social

R.F.C.

Origen de los materiales

Tipo de prenda

Modelo

Talla

#### EJEMPLO

##### HECHO EN MÉXICO

Uniformes  
S.C. de R.L. de C.V.  
UNI140418FT8

TELA IMPORTADA  
DE COREA  
50% poliéster 50% algodón

Pantalón Deportivo

Modelo: Tlalpan 2016

Talla: CH

##### HECHO EN MÉXICO

Uniformes  
S.C. de R.L. de C.V.  
UNI140418FT8

TELA IMPORTADA  
DE COREA  
50% poliéster 50% algodón

Pantalón Deportivo

Modelo: Tlalpan 2016

Talla: CH

##### HECHO EN MÉXICO

Uniformes  
S.C. de R.L. de C.V.  
UNI140418FT8

TELA IMPORTADA  
DE COREA  
50% poliéster 50% algodón

Pantalón Deportivo

Modelo: Tlalpan 2016

Talla: CH

W. Isabel Espinoza

✓

9

AB







**JEFATURA DELEGACIONAL EN TLALPAN**  
**Dirección General de Desarrollo Social**  
**Dirección de Educación**

**Ficha técnica**

**Pantalón deportivo Monarch**

**DESCRIPCIÓN:**

Etiqueta tipo monarch impresa por ambas caras con resina para tela resistente al calor y al lavado, de 3X5 centímetros.

**DIMENSIONES:**

3 x 5 centímetros

**OBSERVACIONES:**

Información al reverso del monarch

- Hecho en México
- Información del fabricante
- Indicaciones de lavado y cuidado

**Piezas:**  
**1 monarch**

**NOTA:**

Esta información debe imprimirse en sentido opuesto a la del frente para que pueda ser leída por el consumidor al momento de ser revisada, sin la necesidad de girar la prenda.

**CROQUIS**

3 X 5 cm.



3 X 5 cm.



3 X 5 cm.



**INFORMACIÓN AL REVERSO DEL MONARCH**

Información del fabricante

Indicaciones de lavado y cuidados

Información del fabricante

Indicaciones de lavado y cuidados

Información del fabricante

Indicaciones de lavado y cuidados

**EJEMPLO**

HECHO EN MÉXICO  
Uniformes, S.C. de R.L. de C.V.  
Tlalpan centro NO. 25.  
Ciudad de México

- ☒ 30 Lavar a mano o máquina
- ☒ No blanqueador
- ☐ Secar colgada
- ☐ Usar plancha tibia

HECHO EN MÉXICO  
Uniformes, S.C. de R.L. de C.V.  
Tlalpan centro NO. 25.  
Ciudad de México

- ☒ 30 Lavar a mano o máquina
- ☒ No blanqueador
- ☐ Secar colgada
- ☐ Usar plancha tibia

HECHO EN MÉXICO  
Uniformes, S.C. de R.L. de C.V.  
Tlalpan centro NO. 25.  
Ciudad de México

- ☒ 30 Lavar a mano o máquina
- ☒ No blanqueador
- ☐ Secar colgada
- ☐ Usar plancha tibia

Ver Trazo / QP, STRAN T.

✓

✓

✓













**JEFATURA DELEGACIONAL EN TLALPAN**  
**Dirección General de Desarrollo Social**  
**Dirección de Educación**

**Ficha técnica**

**Pantalón deportivo**

**CROQUIS**

**DESCRIPCIÓN:**

Pantalón deportivo recto con  
 respunte al centro de piernas  
 delanteras, dos bolsas de ojal  
 sencillos y respunte a 1/4", elástico  
 en cintura con dos respuntes, y  
 dobladillo en bases a 1 pulgada.

**TEJIDO:**

Felpa 2 Hilos  
 Composición del tejido: 50%  
 Poliéster 50% Algodón  
 Gramaje: 290 gr/m<sup>2</sup>

**OBSERVACIONES:**

El elastico debe ser reforzado y  
 medir 1 de pulgada.

**Habilitaciones:**

Elástico reforzado de 36 ligas,  
 en color negro.

**Aplicaciones:**

Sin aplicaciones

**Piezas:**

1 Elástico

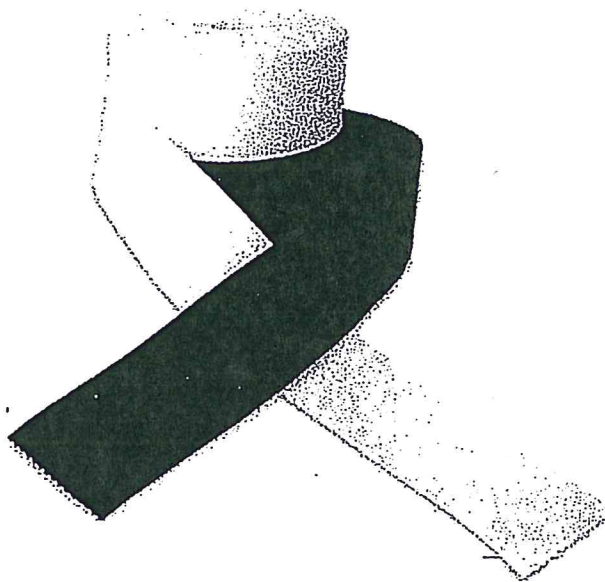

1PULGADA

HECHO EN MÉXICO

Tlalpan Collections  
 S.C. de R.L. de C.V.

TCO140418FT8

TELA IMPORTADA  
 DE COREA

Pantalón Deportivo

Modelo: Tlalpan 2016

Talla: CH

Ma Isabel Apistola

*[Handwritten signature]*

*[Handwritten signature]*

*[Handwritten signature]*

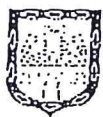





**JEFATURA DELEGACIONAL EN TLALPAN**  
**Dirección General de Desarrollo Social**  
**Dirección de Educación**

**Ficha técnica**

**Short**

**DESCRIPCIÓN:**

Short recto con bolsa rectangular en trasero derecho, elástico en cintura con dos pespuntos y dobladillo en base de piernas.

**TEJIDO:**

Felpa 2 Hilos  
 Composición del tejido: 50% Poliéster 50% Algodón  
 Gramaje: 290 gr/m<sup>2</sup>

**OBSERVACIONES:**

Lavar con agua a temperatura ambiente  
 No usar Blanqueadores  
 Usar Plancha tibia

**Habilitaciones:**

Monarch de 3X5 cm.  
 Elástico de 1 ½ pulgada

**Aplicaciones:**

Sin aplicaciones.

**Piezas:**

4 piernas  
 2 bieses  
 1 bolsas

**CROQUIS**

Delantero

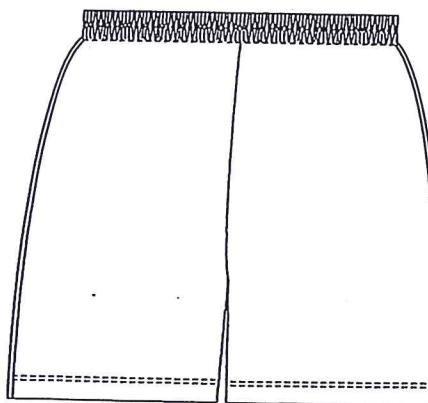

Espalda

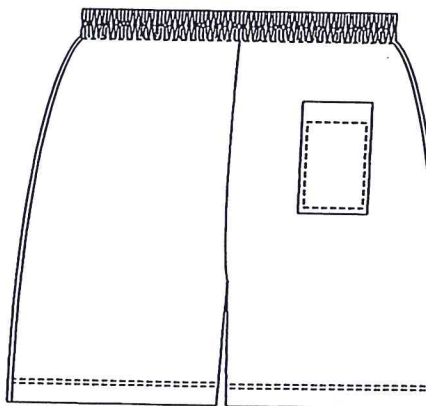

Ha Isabel Gispán T.

*[Handwritten signature]*

*[Handwritten signature]*

*[Handwritten signature]*









# **JEFATURA DELEGACIONAL EN TLALPAN**

**Dirección General de Desarrollo Social**

**Dirección de Educación**

## **Ficha técnica**

### **Short Monarch**

#### **DESCRIPCIÓN:**

Etiqueta tipo monarch impresa por ambas caras con resina para tela resistente al calor y al lavado, de 3X5 centímetros.

#### **DIMENSIONES:**

3 x 5 centímetros

#### **OBSERVACIONES:**

La información y simbología debe cumplir con las Normas Oficiales Mexicanas:

**NOM-004-SCFI-2006**

"Información comercial- Etiquetado de productos textiles, prendas de vestir, sus accesorios y ropa de casa".

**NMX-A-099INNTEX-2007**

"Industria del vestido - fibras - terminología y clasificación de fibras y filamentos textiles".

**CMX-A-240-INNTEX-2009**

"Industria del vestido - símbolos en las instrucciones del cuidado de los artículos textiles - especificaciones".

Piezas:  
1 monarch

#### **CROQUIS**

3 X 5 cm.



3 X 5 cm.



3 X 5 cm.



Ma Isabel Gispán F.

✓

9

26

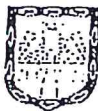





**JEFATURA DELEGACIONAL EN TLALPAN**  
**Dirección General de Desarrollo Social**  
**Dirección de Educación**

**Ficha técnica**

**Short Monarch**

**DESCRIPCIÓN:**

Etiqueta tipo monarch impresa por ambas caras con resina para tela resistente al calor y al lavado, de 3X5 centímetros.

**DIMENSIONES:**

3 x 5 centímetros

**OBSERVACIONES:**

Información al frente del monarch

- Hecho en México
- Razón Social
- R.F.C.
- Origen de los materiales
- Descripción de la prenda
- Modelo
- Talla

**Piezas:**  
1 monarch

**NOTA:**

Es importante cuidar que el monarch quede bien impreso para que contenga la información completa.

**CROQUIS**

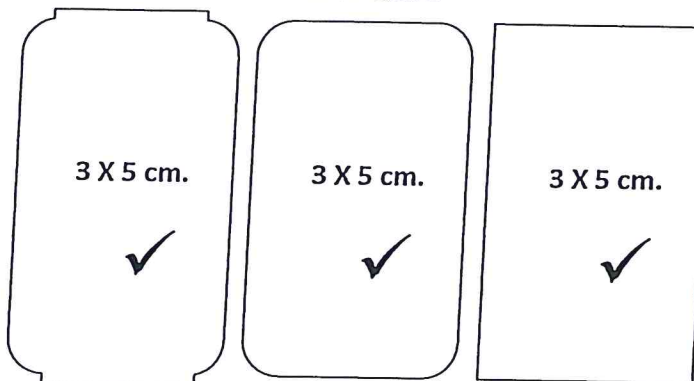

**INFORMACIÓN AL FRENTE DEL MONARCH**

Razón social	Razón social	Razón social
R.F.C.	R.F.C.	R.F.C.
Origen de los materiales	Origen de los materiales	Origen de los materiales
Tipo de prenda	Tipo de prenda	Tipo de prenda
Modelo	Modelo	Modelo
Talla	Talla	Talla

**EJEMPLO**

<b>HECHO EN MÉXICO</b> Uniformes S.C. de R.L. de C.V. UNI140418FT8 TELA IMPORTADA DE COREA 50% poliéster 50% algodón Short Modelo: Tlalpan 2016 Talla: CH	<b>HECHO EN MÉXICO</b> Uniformes S.C. de R.L. de C.V. UNI140418FT8 TELA IMPORTADA DE COREA 50% poliéster 50% algodón Short Modelo: Tlalpan 2016 Talla: CH	<b>HECHO EN MÉXICO</b> Uniformes S.C. de R.L. de C.V. UNI140418FT8 TELA IMPORTADA DE COREA 50% poliéster 50% algodón Short Modelo: Tlalpan 2016 Talla: CH
--	--	--

Ma Isabel Gispel

✓

✓

✓

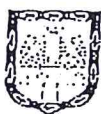







# JEFATURA DELEGACIONAL EN TLALPAN

Dirección General de Desarrollo Social

Dirección de Educación

## Ficha técnica

### Short Monarch

### CROQUIS

#### DESCRIPCIÓN:

Etiqueta tipo monarch impresa por ambas caras con resina para tela resistente al calor y al lavado, de 3X5 centímetros.

#### DIMENSIONES:

3 x 5 centímetros

#### OBSERVACIONES:

Información al reverso del monarch

- Hecho en México
- Información del fabricante
- Indicaciones de lavado y cuidado

#### Piezas:

1 monarch

#### NOTA:

Esta información debe imprimirse en sentido opuesto a la del frente para que pueda ser leída por el consumidor al momento de ser revisada, sin la necesidad de girar la prenda.

3 X 5 cm.



3 X 5 cm.



3 X 5 cm.



### INFORMACIÓN AL REVERSO DEL MONARCH

Información del fabricante

Indicaciones de lavado y cuidados

Información del fabricante

Indicaciones de lavado y cuidados

Información del fabricante

Indicaciones de lavado y cuidados

### EJEMPLO

HECHO EN MÉXICO  
Uniformes, S.C. de R.L. de C.V.  
Tlalpan centro NO. 25,  
Ciudad de México

- 30 Lavar a mano o maquina
- No blanqueador
- Secar colgada
- Usar plancha tibia

HECHO EN MÉXICO  
Uniformes, S.C. de R.L. de C.V.  
Tlalpan centro NO. 25,  
Ciudad de México

- 30 Lavar a mano o maquina
- No blanqueador
- Secar colgada
- Usar plancha tibia

HECHO EN MÉXICO  
Uniformes, S.C. de R.L. de C.V.  
Tlalpan centro NO. 25,  
Ciudad de México

- 30 Lavar a mano o maquina
- No blanqueador
- Secar colgada
- Usar plancha tibia

Ma I-03d Capistran F

9







# **JEFATURA DELEGACIONAL EN TLALPAN** **Dirección General de Desarrollo Social** **Dirección de Educación**

## **Ficha técnica**

### **Short**

#### **DESCRIPCIÓN:**

Short recto con bolsa rectangular en trasero derecho, elástico en cintura con dos pespuntos y dobladillo en base de piernas.

#### **TEJIDO:**

Felpa 2 Hilos  
 Composición del tejido: 50% Poliéster 50% Algodón  
 Gramaje: 290 gr/m<sup>2</sup>

#### **OBSERVACIONES:**

Lavar con agua a temperatura ambiente  
 No usar Blanqueadores  
 Usar Plancha tibia

#### **Habilitaciones:**

Monarch de 3X5 cm.  
 Elástico de 1 ½ pulgada

#### **Aplicaciones:**

Sin aplicaciones.

#### **Piezas:**

1 monarch

### **CROQUIS**

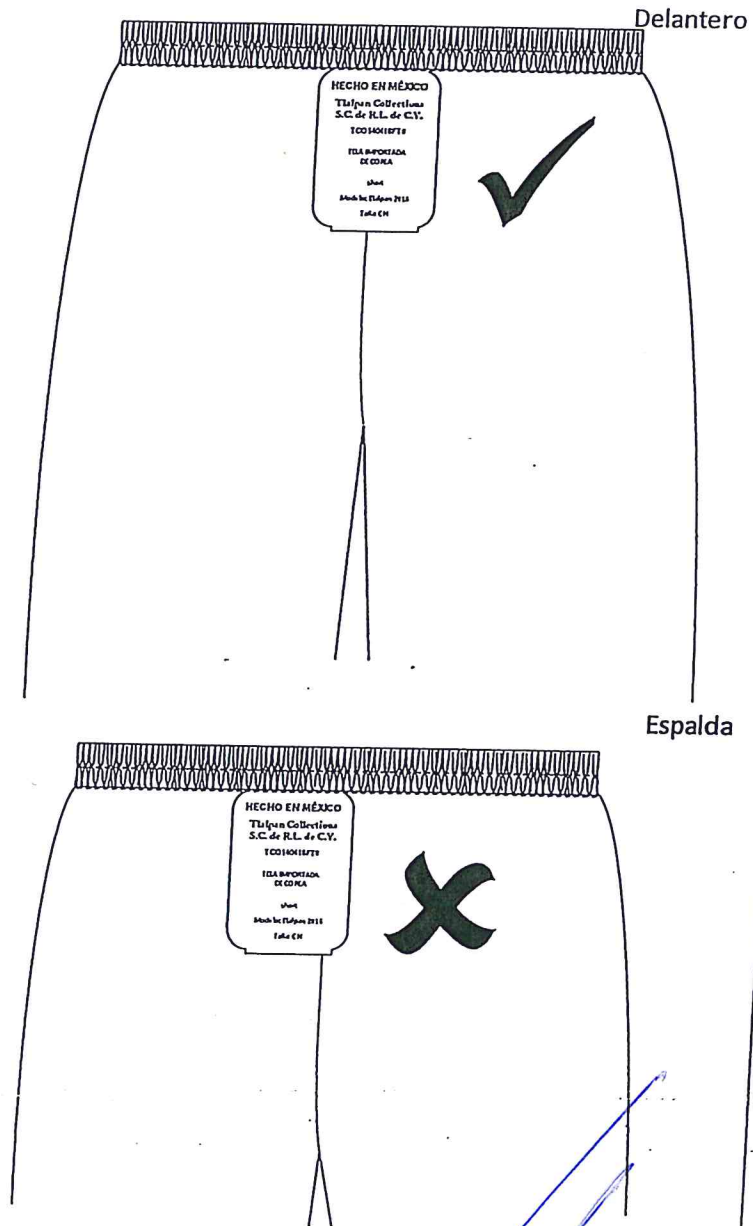

*Ma Isabel Capistrán F.*

*[Signature]*

*[Signature]*

*[Signature]*

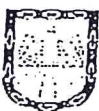







# JEFATURA DELEGACIONAL EN TLALPAN

Dirección General de Desarrollo Social

Dirección de Educación

Ficha técnica

Short

## DESCRIPCIÓN:

Short recto con bolsa rectangular en trasero derecho, elástico en cintura con dos pespuntos y dobladillo en base de piernas.

## TEJIDO:

Felpa 2 Hilos  
Composición del tejido: 50%  
Poliéster 50% Algodón  
Gramaje: 290 gr/m<sup>2</sup>

## OBSERVACIONES:

Lavar con agua a temperatura ambiente  
No usar Blanqueadores  
Usar Plancha tibia

## Habilitaciones:

Monarch de 3X5 cm.  
Elástico reforzado y debe ser de 1 pulgada.

## Aplicaciones:

Sin aplicaciones.

## Piezas:

4 piernas  
2 bieses  
1 bolsas

## CROQUIS

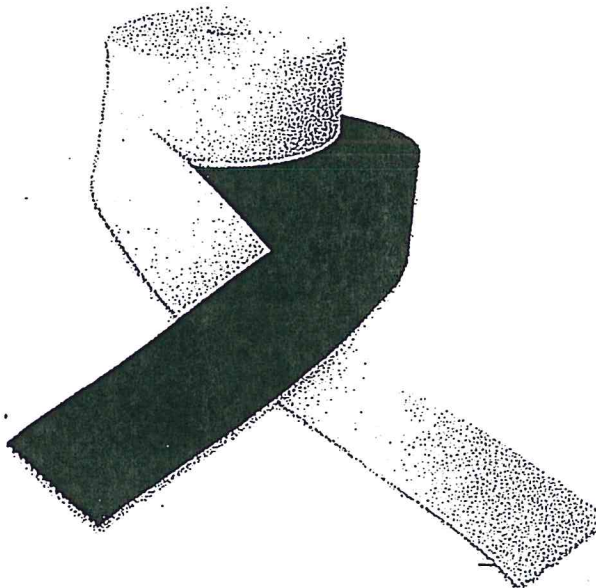

1PULGADA

HECHO EN MÉXICO

Tlalpan Collections  
S.C. de R.L. de C.V.

TC0140418FT8

TELA IMPORTADA  
DE COREA

Short

Modelo: Tlalpan 2016

Talla: CH

Ma Isabel Gispán T

9

9

9

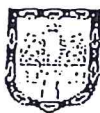





# JEFATURA DELEGACIONAL EN TLALPAN

Dirección General de Desarrollo Social

Dirección de Educación

## Ficha técnica

### Playera cuello redondo

#### DESCRIPCIÓN:

Playera cuello redondo, con cuello y puños en cárdigan, refuerzos en hombros, pespuntos de carga en hombros, cuello, sisas y puños, con dobladillo en base a  $\frac{3}{4}$  de pulgada.

#### TEJIDO:

Interlock liso.

Composición del tejido:

50% Poliéster 50% Algodón.

Peso: 250 gr/m<sup>2</sup>

#### OBSERVACIONES:

Lavar con agua a temperatura ambiente.

No usar Blanqueadores.

Usar Plancha tibia.

#### Habilitaciones:

1 Monarch de 3X5 cm.

#### Aplicaciones:

Sin aplicaciones.

#### Piezas:

- 1 delantero
- 1 espalda
- 2 mangas
- 2 puños
- 1 cuello
- 2 refuerzos

#### CROQUIS

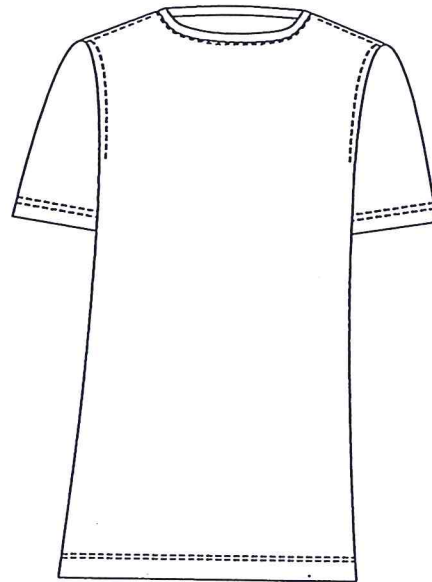

Delantero

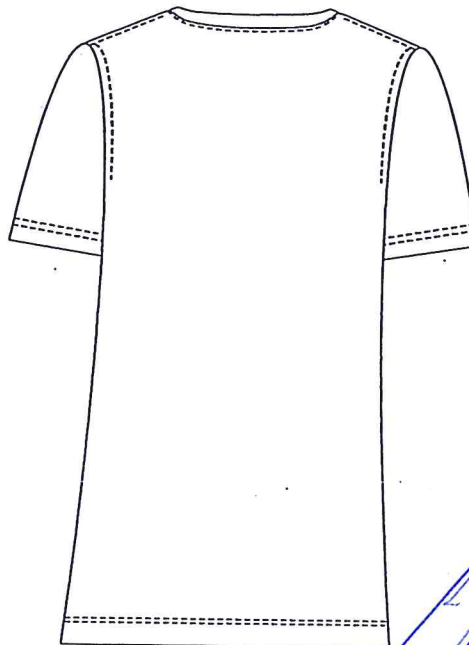

Espalda

Ma Isabel Capistrán F.

✗

9



COSCOMATE # 90, COL. TORIELLO GUERRA 1ER PISO, DELEG. TLALPAN,

C.P. 14050, TEL. 54831500 EXT.5902







**JEFATURA DELEGACIONAL EN TLALPAN**  
**Dirección General de Desarrollo Social**  
**Dirección de Educación**

**Ficha técnica**

**Playera Cuello Redondo**

**DESCRIPCIÓN:**

Etiqueta tipo monarch impresa por ambas caras con resina para tela resistente al calor y al lavado, de 3X5 centímetros.

**DIMENSIONES:**

3 x 5 centímetros

**OBSERVACIONES:**

La información y simbología debe cumplir con las Normas Oficiales Mexicanas:

**NOM-004-SCFI-2006**

"Información comercial- Etiquetado de productos textiles, prendas de vestir, sus accesorios y ropa de casa".

**NMX-A-099INNTEX-2007**

"Industria del vestido – fibras – terminología y clasificación de fibras y filamentos textiles".

**CMX-A-240-INNTEX-2009**

"Industria del vestido – símbolos en las instrucciones del cuidado de los artículos textiles – especificaciones".

**Piezas:**

1 monarch

**CROQUIS**

3 X 5 cm.



3 X 5 cm.



3 X 5 cm.



*Ma Isabel Gastan T.*

*[Handwritten signature]*

*[Handwritten signature]*

*[Handwritten signature]*

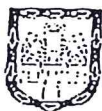







# JEFATURA DELEGACIONAL EN TLALPAN

Dirección General de Desarrollo Social

Dirección de Educación

## Ficha técnica

### Playera Cuello Redondo Monarch

#### DESCRIPCIÓN:

Etiqueta tipo monarch impresa por ambas caras con resina para tela resistente al calor y al lavado, de 3X5 centímetros.

#### DIMENSIONES:

3 x 5 centímetros

#### OBSERVACIONES:

Información al frente del monarch

- Hecho en México
- Razón Social
- R.F.C.
- Origen de los materiales
- Descripción de la prenda
- Modelo
- Talla

Piezas:  
1 monarch

#### NOTA:

Es importante cuidar que el monarch quede bien impreso para que contenga la información completa.

#### CROQUIS

3 X 5 cm.



3 X 5 cm.



3 X 5 cm.



#### INFORMACIÓN AL FRENTE DEL MONARCH

Razón social

R.F.C.

Origen de los  
materiales

Tipo de prenda

Modelo

Talla

Razón social

R.F.C.

Origen de los  
materiales

Tipo de prenda

Modelo

Talla

Razón social

R.F.C.

Origen de los  
materiales

Tipo de prenda

Modelo

Talla

#### EJEMPLO

HECHO EN MÉXICO

Uniformes  
S.C. de R.L. de C.V.

UNI140418FT8

TELA IMPORTADA  
DE COREA  
50% poliéster 50% algodón

Playera

Modelo: Tlalpan 2016

Talla: CH

HECHO EN MÉXICO

Uniformes  
S.C. de R.L. de C.V.

UNI140418FT8

TELA IMPORTADA  
DE COREA  
50% poliéster 50% algodón

Playera

Modelo: Tlalpan 2016

Talla: CH

HECHO EN MÉXICO

Uniformes  
S.C. de R.L. de C.V.

UNI140418FT8

TELA IMPORTADA  
DE COREA  
50% poliéster 50% algodón

Playera

Modelo: Tlalpan 2016

Talla: CH

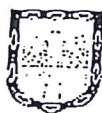

M4 Ised Capistran F.

A

9

SS





# JEFATURA DELEGACIONAL EN TLALPAN

Dirección General de Desarrollo Social

Dirección de Educación

## Ficha técnica

### Playera Cuello Redondo Monarch

#### DESCRIPCIÓN:

Etiqueta tipo monarch impresa por ambas caras con resina para tela resistente al calor y al lavado, de 3X5 centímetros.

#### DIMENSIONES:

3 x 5 centímetros

#### OBSERVACIONES:

Información al reverso del monarch

- Hecho en México
- Información del fabricante
- Indicaciones de lavado y cuidado

#### Piezas:

1 monarch

#### NOTA:

Esta información debe imprimirse en sentido opuesto a la del frente para que pueda ser leída por el consumidor al momento de ser revisada, sin la necesidad de girar la prenda.

#### CROQUIS

3 X 5 cm.



3 X 5 cm.



3 X 5 cm.



#### INFORMACIÓN AL REVERSO DEL MONARCH

Información del fabricante

Indicaciones de lavado y cuidados

Información del fabricante

Indicaciones de lavado y cuidados

Información del fabricante

Indicaciones de lavado y cuidados

#### EJEMPLO

HECHO EN MÉXICO  
Uniformes, S.C. de R.L. de C.V.  
Tlalpan centro NO. 25.  
Ciudad de México

- ☒ 30 Lavar a mano o máquina
- ☒ No blanqueador
- ☒ Secar colgada
- ☒ Usar plancha tibia

HECHO EN MÉXICO  
Uniformes, S.C. de R.L. de C.V.  
Tlalpan centro NO. 25.  
Ciudad de México

- ☒ 30 Lavar a mano o máquina
- ☒ No blanqueador
- ☒ Secar colgada
- ☒ Usar plancha tibia

HECHO EN MÉXICO  
Uniformes, S.C. de R.L. de C.V.  
Tlalpan centro NO. 25.  
Ciudad de México

- ☒ 30 Lavar a mano o máquina
- ☒ No blanqueador
- ☒ Secar colgada
- ☒ Usar plancha tibia

Ma. Isabel GISTAN F.









# **JEFATURA DELEGACIONAL EN TLALPAN**

**Dirección General de Desarrollo Social**

**Dirección de Educación**

## **Ficha técnica**

### **Playera Cuello Redondo Monarch**

#### **DESCRIPCIÓN:**

Playera cuello redondo, con cuello y puños en cárdigan, refuerzos en hombros, pespuntos de carga en hombros, cuello, sisas y puños, con dobladillo en base a ¾ de pulgada.

#### **TEJIDO:**

Interlock liso.  
Composición del tejido:  
50% Poliéster 50% Algodón.  
Peso: 250 gr/m<sup>2</sup>

#### **OBSERVACIONES:**

El monarch va colocado en el interior de la espalda, en la base del cuello, centrado y alineado.

#### **Habilitaciones:**

1 Monarch de 3X5 cm.

#### **Aplicaciones:**

Sin aplicaciones.

#### **Piezas:**

1 monarch

#### **CROQUIS**



Espalda

Interior



Espalda

Interior

Mo Isabel Capistrán F.

[Signature]

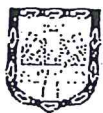





**JEFATURA DELEGACIONAL EN TLALPAN**  
**Dirección General de Desarrollo Social**  
**Dirección de Educación**



EN TIERRA FIRME

TLALPAN

MD Isabel Cristina F.

9

