

GOBIERNO DEL ESTADO DE TLAXCALA
DELEGACIÓN TLALPÁN
DIRECCIÓN GENERAL DE ADMINISTRACIÓN

CONTRATO DE SERVICIOS:

DT-2018-203

ORDEN DE SERVICIO:

0487

AUTORIZACIÓN PRESUPUESTAL:

4419

FUNDAMENTO LEGAL: 37 INCISO "C" 28, 52, 54 FRACCIÓN VII, ANTEPENÚLTIMO Y PENÚLTIMO PÁRRAFO Y 74 DE LA LEY DE ADQUISICIONES PARA EL DISTRITO FEDERAL, DERIVADO DEL CASO No. 01218 DE LA 8ª SESIÓN ORDINARIA.

NOMBRE, RAZÓN SOCIAL O DENOMINACIÓN:

TEXTIL Y TAPIZ DULIS S.C. DE R.L. DE C.V.

R.F.C.:

TTD160830UM4

DIRECCIÓN: HUISTEPEC MZ A LT. 83, MESA LOS HORNOS, DEL TLALPÁN, C.P. 14420, CIUDAD DE MÉXICO.

TÉLEFONO: 6 71 42 19

REPRESENTANTE LEGAL: C. YOANA MARIA LUISA GONZALEZ DULIS

EFFECTUAR ENTREGA EN: ALMACÉN CENTRAL DE LA DELEGACIÓN TLALPÁN, CAFETALES No. 7, COL. RINCONADA COAPA 2a SECCIÓN. TEL. 56 03 36 50
HORARIO DE ENTREGA: 8:00 A 15:00 HRS.

FACTURAR A: GOBIERNO DE LA CIUDAD DE MÉXICO, R.F.C. GDF9712054NA, PLAZA DE LA CONSTITUCIÓN SIN CENTRO DE LA CIUDAD DE MÉXICO, ÁREA 1, C.P. 06000

FECHA DE LA PRESTA DEL SERVICIO:
EL INICIO DE LA PRODUCCIÓN SERÁ EL 31 DE AGOSTO. APARTIR DE ESTA FECHA SE TOMARÁN 20 DÍAS HÁBILES PARA LA ENTREGA

CONDICIONES DE PAGO:
LOS PAGOS DERIVADOS DEL PRESENTE CONTRATO SE CUBIRÁN A LOS 20 DÍAS HÁBILES POSTERIORES A LA RECEPCIÓN DE LA (S) FACTURA (S) DEBIDAMENTE REQUISITADA (S)

SE OTORGARÁ ANTICIPO: SI () NO (X)

NO APLICA

PENAS CONVENCIONALES:
SE APLICARÁ UNA SANCIÓN DEL 1% POR CADA DÍA NATURAL DE DEMORA EN EL INCUMPLIMIENTO DEL SERVICIO, SANCIÓN QUE SE APLICARÁ SOBRE EL MONTO TOTAL DEL CONTRATO SIN INCLUIR EL I.V.A.

FECHA: 31 08 18 HOJA No. 1 DE 2

GARANTÍA DE CUMPLIMIENTO

NO APLICA

VIGENCIA:

DEL 31 DE AGOSTO AL 31 DE DICIEMBRE DE 2018

LICITACIÓN PÚBLICA NAL. () INTER. ()

No. INVITACIÓN RESTRINGIDA NAL. () ()

No. FECHA DE FALLO:

ADJUDICACIÓN DIRECTA: DIRECTA

PARTIDA	CÓDIGO Y DESCRIPCIÓN DEL SERVICIO	CANTIDAD	UNIDAD DE MEDIDA	PRECIO UNITARIO	TOTAL
1	CONFECCIÓN DE CONJUNTOS DEPTOS PARA LA OPERACIÓN DEL PROGRAMA SOCIAL "UNIFORMES DEPTOS ESCOLARES TLALPÁN 2018" QUE INCLUYE: • PANTS (PANTALÓN Y CHAMARRA) COLOR AZUL MARINO • SHORT COLOR AZUL MARINO • PLAYERA COLOR BLANCO TALLAS: CHICA 570 JUEGOS MEDIANA 285 JUEGOS I.- CONFECCIÓN DE LOS UNIFORMES SE HARA CONFORME AL PATRON QUE SE ENTREGARA CON LA TELA NECESARIA Y SUFICIENTE PARA ELABORAR LOS 855 JUEGOS QUE AMPARA EL PRESENTE CONTRATO, "LA DELEGACIÓN" NO HARA ENTREGAS ADICIONALES DE TELA. II.- LUGAR DE ENTREGA DE LA TELA Y PATRONES: LA ENTREGA DE LA TELA SERA EN ALMACEN CENTRAL DE LA DELEGACION, UBICADO EN AVENIDA CAFETALES NUMERO 7, COLONIA RINCONADA COAPA 2DA SECCION, C.P. 14325, DELEGACION TLALPÁN III.- LUGAR Y TIEMPO DE ENTREGA DE LOS UNIFORMES: LOS UNIFORMES DEBERAN ENTREGARSE, 20 DIAS HABILES A PARTIR DE LA ENTREGA DE TELA A "EL PRESTADOR DE SERVICIOS" IV.- CONDICIONES DE ENTREGA: CADA PRENDA DEBERA ESTAR BORDADA CONFORME AL DISEÑO (1 HOJA) Y DE ACUERDO A LA FICHA TECNICA (30 HOJAS) QUE EN CONJUNTO SE AGREGAN COMO ANEXO AL PRESENTE INSTRUMENTO.	855	JUEGO	\$181.97	\$155,584.35
				SUBTOTAL	\$155,584.35
				I.V.A.	\$24,893.50
				TOTAL	\$180,477.85

IMPORTE TOTAL DEL CONTRATO CON I.V.A.

ELABORÓ
NOMBRE: CARLOS ALBERTO SANTILLAN SOLARES
CARGO: JEFE DE UNIDAD DEPARTAMENTAL DE ADQUISICIONES

REVISÓ

NOMBRE: CELSO SANCHEZ FUENTEVILLA
CARGO: DIRECTOR DE RECURSOS MATERIALES Y SERVICIOS GENERALES

POR "LA DELEGACIÓN"

NOMBRE: C. MARIA DE JESUS HERROS VAZQUEZ
CARGO: DIRECTORA GENERAL DE ADMINISTRACIÓN

POR "LA DELEGACIÓN"

NOMBRE: ANDREA GABRIELA GONZALEZ CARRERON
CARGO: DIRECTORA DE EDUCACION

EL PRESTADOR DE SERVICIOS

NOMBRE: YOANA MARIA LUISA GONZALEZ DULIS

FIRMA:

FIRMA:

FIRMA:

FIRMA:

FIRMA:

FIRMA: Yoana Gonzalez D.

CONTRATO (REVERSO)

NOMBRE DEL REPRESENTANTE

Yvanna Patricia Lobo Gonzalez Dols

EL PRESENTE AGENTE LA AGENTE SOCIAL EXPRESA Y DUE SU OBJETO SOCIAL EN LA PRESENTA COMERCIALIZAR LOS BIENES OBJETO DE ESTE CONTRATO, MEDIANTE ESCRITURA PUBLICA No. EN SU CASO DE PERSONAS MORALES

FIRMA

Yvanna Gonzalez D.

CARGO

Administrador

AGENTE SU PERSONALIDAD PARA FIRMAR EL CONTRATO MEDIANTE ESCRITURA PUBLICA No.

TELEFONOS

FECHA

DIA: 31 MES: 08 AÑO: 18

FAX

OBSERVACIONES

CLAUSULAS GENERALES

PRIMERA: Incremento del Servicio

En caso de que lo solicite "La Delegación", "El Prestador de Servicios" se obligan a otorgar incremento en la cantidad de la inserción, mediante modificaciones al contrato vigente, siempre y cuando el monto total de las modificaciones no rebasen en su conjunto el veinticinco por ciento (25%) del total del valor del contrato, se encuentren en el mismo ejercicio presupuestal y que el precio y demás condiciones de la prestación del servicio, sea igual al inicialmente pactado, debiéndose ajustar en su caso la garantía de cumplimiento de este contrato, de conformidad con el artículo 65 de la Ley de Adquisiciones para el Distrito Federal.

SEGUNDA: Condiciones de Pago

Las partes convienen que el importe de la inserción, materia del presente contrato será liquidado a "El Prestador de Servicios" mediante cheque nominativo, una vez que el "Prestador de Servicios" entregue de los mismos, bajo su responsabilidad, haya verificado fehacientemente su cumplimiento en los términos de este instrumento.

TERCERA: Calidad del Servicio

Los materiales que utilice "El Prestador de Servicios", para cumplir con la prestación del servicio objeto del presente contrato, sin que dicha circunstancia faculte a "El Prestador de Servicios" para reclamar un pago adicional por ese concepto, así como tampoco por el uso de los materiales o por la ejecución de trabajos extraordinarios, en razón de que su precio se encuentra incluido en la cantidad que "La Delegación" se obliga a pagar como contraprestación por el servicio objeto de este instrumento.

CUARTA: El servicio que proporcione "El Prestador de Servicios" será supervisado por "La Delegación", a través del personal que designe "La Delegación" en la "Dirección de Educación", con la finalidad de verificar el control, calidad, cumplimiento y conclusión del servicio objeto del presente contrato.

QUINTA: Prestador de Servicios Salariamente Responsable

En el presente contrato "El Prestador de Servicios" se obliga a mantenerse como prestador de servicios salariamente responsable durante la vigencia del contrato hasta la terminación en tanto dure el contrato.

SEXTA: El presente contrato, se regula de conformidad a lo estipulado por la Ley de Adquisiciones para el Distrito Federal y demás disposiciones aplicables.

SÉPTIMA: "El Prestador de Servicios" manifiesta bajo protesta de decir verdad no encontrarse en ninguno de los supuestos de los artículos 39 de la Ley de Adquisiciones para el Distrito Federal y 47 de la Ley Federal de Responsabilidades de los Servidores Públicos, en caso contrario, se estará a lo dispuesto por el artículo 2225 del Código Civil para el Distrito Federal.

OCTAVA: "El Prestador de Servicios" no podrá ceder en forma parcial o total los derechos y obligaciones que se deriven del presente contrato, de conformidad con el artículo 61 de la Ley de Adquisiciones para el Distrito Federal.

NOVENA: "La Delegación" podrá rescindir administrativamente o dar por terminado anticipadamente el presente contrato, cuando concurren razones de interés general, de conformidad con el artículo 42 de la Ley de Adquisiciones para el Distrito Federal, ya sea de común acuerdo, por caso fortuito, fuerza mayor, interés social o la afectación de la prestación de un servicio público, será sin responsabilidad alguna a "La Delegación".

GOBIERNO DE LA CIUDAD DE MÉXICO
DELEGACIÓN TLALPÁN
DIRECCIÓN GENERAL DE ADMINISTRACIÓN

CONTRATO DE SERVICIOS:
DT-2018-203

OS DEL PRESTADOR DE SERVICIOS
NOMBRE, RAZÓN SOCIAL O DENOMINACIÓN:
TEXTIL Y TAPIZ DULIS S.C. DE R.L. DE C.V.
R.F.C.: TTD160830UM4

DIRECCIÓN: HUISTEPEC MZ A LT. 83, MESA LOS HORNOS,
DEL TLALPÁN, C.P. 14420, CIUDAD DE MÉXICO.
TELÉFONO: 5846 7424

REPRESENTANTE LEGAL: C. YOANA MARIA LUISA GONZALEZ DULIS

ORDEN DE SERVICIO:
0487

AUTORIZACIÓN PRESUPUESTAL:
4419

FUNDAMENTO LEGAL: 27 INCISO "C", 28, 42, 44 FRACCIÓN VIII, ANTEPENÚLTIMO Y PENÚLTIMO PÁRRAFO Y 74 DE LA LEY DE ADQUISICIONES PARA EL DISTRITO FEDERAL, DERIVADO DEL CASO No. 012710 DE LA 9ª SESIÓN ORDINARIA.

EFFECTUAR ENTREGA EN: ALMACÉN CENTRAL DE LA DELEGACIÓN TLALPÁN,
CAFETALES No. 7, COL. RINCONADA COAPA 2a SECCIÓN, TEL. 56 03 36 50
HORARIO DE ENTREGA: 8:00 A 15:00 HRS.

FACTURAR A: GOBIERNO DE LA CIUDAD DE MÉXICO, R.F.C.
GDF9712064NA, PLAZA DE LA CONSTITUCIÓN SIN CENTRO DE LA
CIUDAD DE MÉXICO, ÁREA 1, C.P. 06000

FECHA DE LA PRESTACIÓN DEL SERVICIO:
EL INICIO DE LA PRODUCCIÓN SERÁ EL 31 DE AGOSTO, APARTIR DE ESTA SE TOMARÁN 20 DÍAS HÁBILES PARA LA ENTREGA

DÍA MES AÑO
31 08 18
FECHA: 31 08 18 HOJA No. 2 DE 2

GARANTÍA DE CUMPLIMIENTO

NO APLICA

VIGENCIA:
DEL 31 DE SEPTIEMBRE AL 31 DE DICIEMBRE DE 2018

LICITACIÓN PÚBLICA NAL. () INTER. ()
No. _____
INVITACIÓN RESTRINGIDA NAL. () ()
No. _____
FECHA DE FALLO: _____
ADJUDICACIÓN DIRECTA: DIRECTA

PARTIDA	CÓDIGO Y DESCRIPCIÓN DEL SERVICIO	CANTIDAD	UNIDAD DE MEDIDA	PRECIO UNITARIO	TOTAL
	<p>CADA PRENDA DEBERÁ ESTAR ETIQUETADA ESPECIFICANDO EL NOMBRE DE LA EMPRESA Y LA TALLA CORRESPONDIENTE Y DEBERÁN SER ENTREGADOS EN BOLSA SELLADA IDENTIFICADA CON ETIQUETA INDICANDO EL CONTENIDO (1 PANTALÓN, 1 CHAMARRA, 1 SHORT Y 1 PLAYERA), TALLA Y EMPRESA.</p> <p>VI. PRODUCCIÓN</p> <p>SE ANEXA AL PRESENTE PROGRAMA DE PRODUCCIÓN DE UNIFORMES DEPORTIVOS TLALPÁN 2018 Y ENTREGA DE TELA (4 HOJAS).</p>				

ELABORÓ

NOMBRE: CARLOS ALBERTO SANCHEZ SOLARES
CARGO: JEFE DE UNIDAD DEPARTAMENTAL DE ADQUISICIONES

FIRMA: _____

REVISÓ

NOMBRE: CELSO SANCHEZ FUENTEVEILLA
CARGO: DIRECTOR DE REQUISITOS MATERIALES Y SERVICIOS GENERALES

FIRMA: _____

POR "LA DELEGACIÓN"

NOMBRE: C. MARIA DE JESUS HERROS VAZQUEZ
CARGO: DIRECTORA GENERAL DE ADMINISTRACIÓN

FIRMA: _____

EL PRESTADOR DE SERVICIOS

NOMBRE: YOANA MARIA LUISA GONZALEZ DULIS
FIRMA: _____



FICHA TÉCNICA
UNIFORME DEPORTIVO
TLALPAN 2018

[Handwritten signature]



JEFATURA DELEGACIONAL EN TLALPAN

Dirección General de Desarrollo Social

Dirección de Educación

Ficha técnica

Chamarra deportiva

DESCRIPCIÓN:

Chamarra deportiva con cuello alto, manga tipo ranglan con corte en centro y combinación con bias terminado a 1/8 de pulgada, bolsas de ojal sencillo fijadas al delantero con pespunte al contorno, puños y pretinas en cárdigan y cierre separable de nylon forrado con vista interior fijadas en hombro, y pespuntos en contorno cuello, aberturas de bolsas de acuerdo especificaciones de confección.

TEJIDO:

Felpa 2 Hilos

Composición del tejido:

50% Poliéster

50% Algodón

Gramaje: 290 gr/m²

OBSERVACIONES:

Lavar con agua a temperatura ambiente

No usar Blanqueadores

Usar Plancha tibia

Habilitaciones

Cierre de nylon separable #5
Monarch de 3X5 cm.

Aplicaciones:

Escudo bordado

Piezas:

- 2 delanteros
- 4 bolsas
- 1 espalda
- 4 mangas
- 2 biees
- 2 cuellos
- 1 pretina
- 2 puños
- 2 vistas

CROQUIS



Delantero

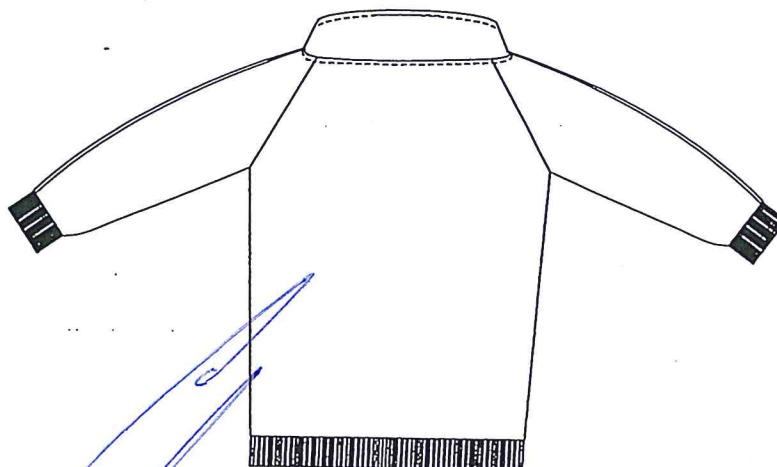

Espalda



Handwritten signatures and initials in blue ink.



JEFATURA DELEGACIONAL EN TLALPAN
Dirección General de Desarrollo Social
Dirección de Educación

Ficha técnica

Chamarra deportiva

DESCRIPCIÓN:

Chamarra deportiva con cuello alto, manga tipo ranglan con corte en centro y combinación con bias terminado a 1/8 de pulgada, bolsas de ojal sencillo fijadas al delantero con pespunte al contorno, puños y pretinas en cárdigan y cierre separable de nylon forrado con vista interior fijadas en hombro, y pespuntos en contorno cuello, aberturas de bolsas de acuerdo especificaciones de confección.

TEJIDO:

Interlock liso

Composición del tejido:

50% Poliéster 50% Algodón.

Peso: 250 gr/m²

OBSERVACIONES:

Los bieses de ambas mangas deben quedar terminados a un ancho de 1/8 de pulgada (3 mm)

Habilitaciones

Cierre de nylon separable #5 Monarch de 3X5 cm.

Aplicaciones:

Escudo bordado

Piezas:

2 bieses

CROQUIS



[Handwritten signatures and initials]



JEFATURA DELEGACIONAL EN TLALPAN
Dirección General de Desarrollo Social
Dirección de Educación

Ficha técnica

Chamarra deportiva Aplicaciones

DESCRIPCIÓN:

Bordado aplicado directo en la prenda, que contiene imagen grafica autorizada por la delegación Tlalpan, colocado centrado y alineado en la parte superior del delantero izquierdo.

DIMENCIONES:

10 centímetros de diámetro.

OBSERVACIONES:

Hilo para bordar Calibre: 120/2
Fibra: 100% Polyester

Piezas:

1 bordado.

NOTA:

En caso de bordar la prenda terminada, deberá poner cuidado que la vista no quede atrapada por las puntadas del mismo.

CROQUIS

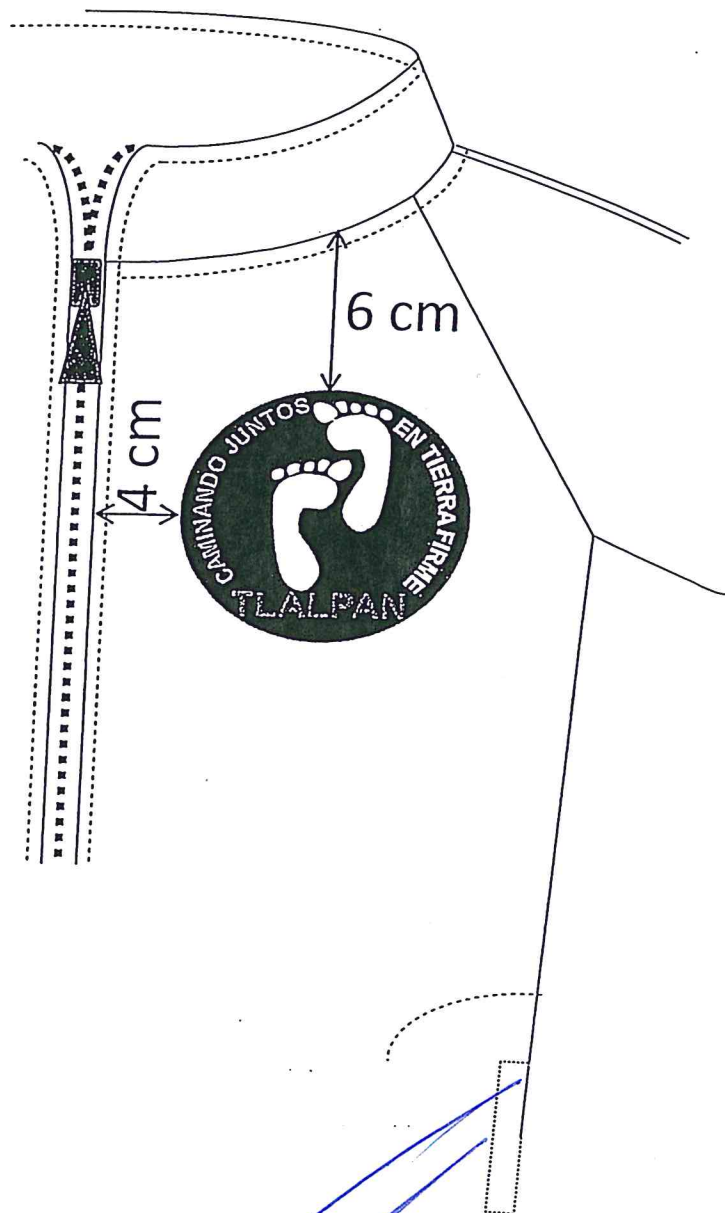



JEFATURA DELEGACIONAL EN TLALPAN
Dirección General de Desarrollo Social
Dirección de Educación

Ficha técnica

Chamarra deportiva Monarch

DESCRIPCIÓN:

Etiqueta tipo monarch impresa por ambas caras con resina para tela resistente al calor y al lavado, de 3X5 centímetros.

DIMENSIONES:

3 x 5 centímetros

OBSERVACIONES:

La información y simbología debe cumplir con las Normas Oficiales Mexicanas:

NOM-004-SCFI-2006

"Información comercial- Etiquetado de productos textiles, prendas de vestir, sus accesorios y ropa de casa".

NMX-A-099INNTEX-2007

"Industria del vestido – fibras – terminología y clasificación de fibras y filamentos textiles".

CMX-A-240-INNTEX-2009

"Industria del vestido – símbolos en las instrucciones del cuidado de los artículos textiles – especificaciones".

Piezas:

1 monarch

CROQUIS

3 X 5 cm.



3 X 5 cm.



3 X 5 cm.

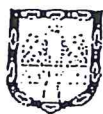



JEFATURA DELEGACIONAL EN TLALPAN

Dirección General de Desarrollo Social

Dirección de Educación

Ficha técnica

Chamarra deportiva Monarch

DESCRIPCIÓN:

Etiqueta tipo monarch impresa por ambas caras con resina para tela resistente al calor y al lavado, de 3X5 centímetros.

DIMENSIONES:

3 x 5 centímetros

OBSERVACIONES:

Información al frente del monarch

- Hecho en México
- Razón Social
- R.F.C.
- Origen de los materiales
- Descripción de la prenda
- Modelo
- Talla

Piezas:
1 monarch

NOTA:

Es importante cuidar que el monarch quede bien impreso para que contenga la información completa.

CROQUIS

3 X 5 cm.



3 X 5 cm.



3 X 5 cm.



INFORMACIÓN AL FRENTE DEL MONARCH

Razón social

R.F.C.

Origen de los
materiales

Tipo de prenda

Modelo

Talla

Razón social

R.F.C.

Origen de los
materiales

Tipo de prenda

Modelo

Talla

Razón social

R.F.C.

Origen de los
materiales

Tipo de prenda

Modelo

Talla

EJEMPLO

HECHO EN MÉXICO

Uniformes
S.C. de R.L. de C.V.
UNI140418FT8

TELA IMPORTADA
DE COREA
50% poliéster 50% algodón

Chamarra Deportiva
Modelo: Tlalpan 2016
Talla: CH

HECHO EN MÉXICO

Uniformes
S.C. de R.L. de C.V.
UNI140418FT8

TELA IMPORTADA
DE COREA
50% poliéster 50% algodón

Chamarra Deportiva
Modelo: Tlalpan 2016
Talla: CH

HECHO EN MÉXICO

Uniformes
S.C. de R.L. de C.V.
UNI140418FT8

TELA IMPORTADA
DE COREA
50% poliéster 50% algodón

Chamarra Deportiva
Modelo: Tlalpan 2016
Talla: CH

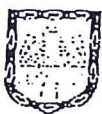



JEFATURA DELEGACIONAL EN TLALPAN

Dirección General de Desarrollo Social

Dirección de Educación

Ficha técnica

Chamarra deportiva Monarch

DESCRIPCIÓN:

Etiqueta tipo monarch impresa por ambas caras con resina para tela resistente al calor y al lavado, de 3X5 centímetros.

DIMENSIONES:

3 x 5 centímetros

OBSERVACIONES:

Información al reverso del monarch

- Hecho en México
- Información del fabricante
- Indicaciones de lavado y cuidado

Piezas:
1 monarch

NOTA:

Esta información debe imprimirse en sentido opuesto a la del frente para que pueda ser leída por el consumidor al momento de ser revisada, sin la necesidad de girar la prenda.

CROQUIS

3 X 5 cm.



3 X 5 cm.



3 X 5 cm.



INFORMACIÓN AL REVERSO DEL MONARCH

Información del fabricante

Indicaciones de lavado y cuidados

Información del fabricante

Indicaciones de lavado y cuidados

Información del fabricante

Indicaciones de lavado y cuidados

EJEMPLO

HECHO EN MÉXICO
Uniformes, S.C. de R.L. de C.V.
Tlalpan centro NO. 25.
Ciudad de México

- 30 Lavar a mano o máquina
- ☒ No blanqueador
- ☐ Secar colgada
- ☐ Usar plancha tibia

HECHO EN MÉXICO
Uniformes, S.C. de R.L. de C.V.
Tlalpan centro NO. 25.
Ciudad de México

- 30 Lavar a mano o máquina
- ☒ No blanqueador
- ☐ Secar colgada
- ☐ Usar plancha tibia

HECHO EN MÉXICO
Uniformes, S.C. de R.L. de C.V.
Tlalpan centro NO. 25.
Ciudad de México

- 30 Lavar a mano o máquina
- ☒ No blanqueador
- ☐ Secar colgada
- ☐ Usar plancha tibia

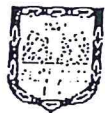



JEFATURA DELEGACIONAL EN TLALPAN

Dirección General de Desarrollo Social

Dirección de Educación

Ficha técnica

Chamarra deportiva Monarch

DESCRIPCIÓN:

Etiqueta tipo monarch impresa por ambas caras, de 3X5 cm, impresas con resina para tela resistente al calor y al lavado.

DIMENSIONES:

3 x 5 centímetros

OBSERVACIONES:

El monarch debe fijarse en la parte interna de la prenda, al filo del cuello.

Piezas:

1 monarch

NOTA:

Es importante cuidar que el monarch quede bien impreso para que contenga la información completa, como son :

Hecho en México

Razón Social

R.F.C.

Origen de los materiales

Descripción de la prenda

Modelo

Talla

CROQUIS

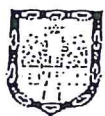
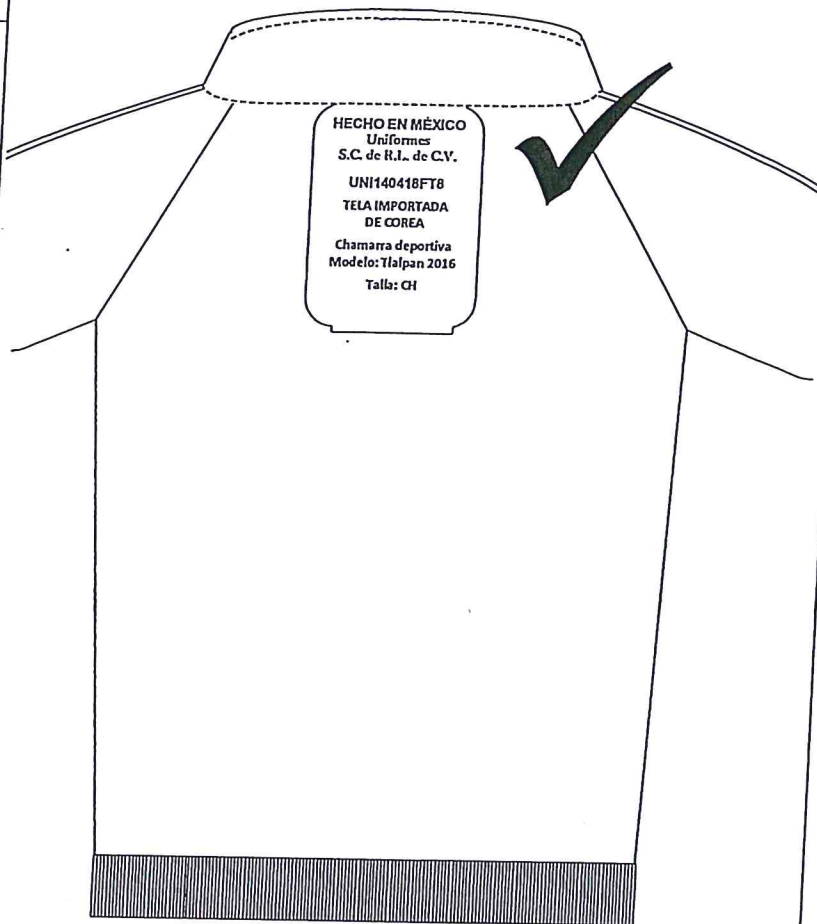



JEFATURA DELEGACIONAL EN TLALPAN
Dirección General de Desarrollo Social
Dirección de Educación

Ficha técnica

Chamarra deportiva Monarch

DESCRIPCIÓN:

Etiqueta tipo monarch impresa por ambas caras, de 3X5 cm, impresas con resina para tela resistente al calor y al lavado.

DIMENSIONES:

3 x 5 centímetros

OBSERVACIONES:

El monarch debe fijarse en la parte interna de la prenda, al filo del cuello.

Piezas:
1 monarch

NOTA:

La información debe quedar completa, ya que puede salir de registro a la hora de imprimir provocando palabras incompletas.

CROQUIS

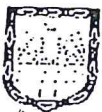
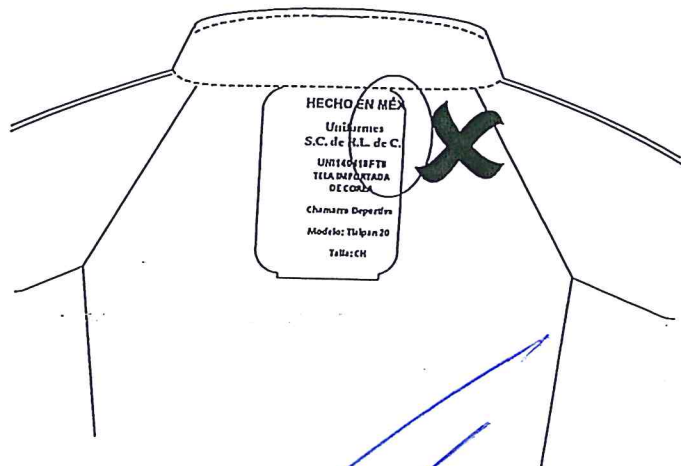
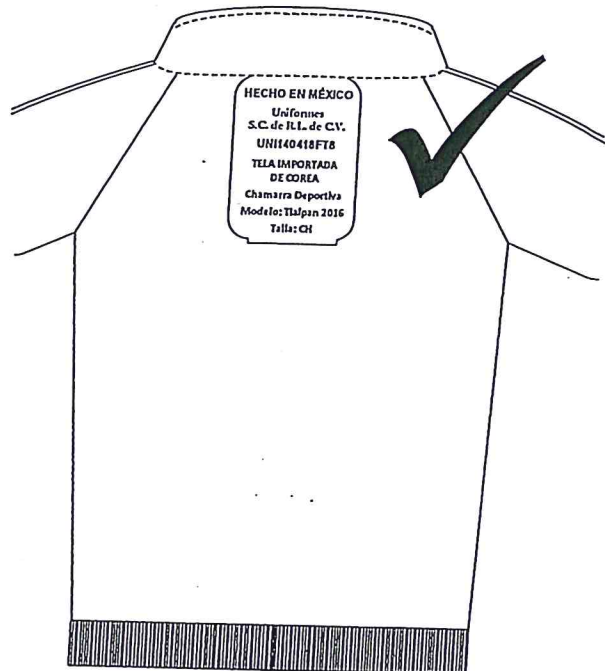



JEFATURA DELEGACIONAL EN TLALPAN
Dirección General de Desarrollo Social
Dirección de Educación

Ficha técnica

Chamarra deportiva

DESCRIPCIÓN:

Monarch

Etiqueta tipo monarch impresa por ambas caras, de 3X5 cm, impresas con resina para tela resistente al calor y al lavado.

DIMENSIONES:

3 x 5 centímetros

OBSERVACIONES:

El monarch debe fijarse en la parte interna de la prenda, al filo del cuello centrado y alineado.

Piezas:
1 monarch

NOTA:

En caso de bordar la prenda terminada, deberá poner cuidado que la vista no quede atrapada por las puntadas del mismo.

CROQUIS

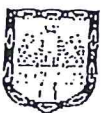
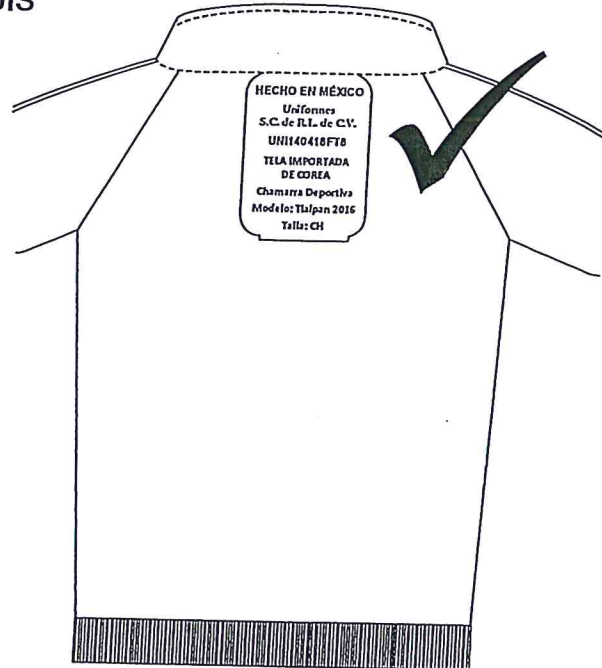

[Handwritten signature]

[Handwritten signature]

[Handwritten signature]



JEFATURA DELEGACIONAL EN TLALPAN
Dirección General de Desarrollo Social
Dirección de Educación

Ficha técnica

Chamarra deportiva Cierre

DESCRIPCIÓN:

Cierre de nylon separable reforzado, con espiral del número 5, deslizador esmaltado con seguro automático, y ancho de cinta de 15 mm a cada lado.

DIMENSIONES:

TALLA	MEDIDA
4	40 cm
6	45 cm
CH	50 cm
M	55 cm
G	55 cm
18	55 cm
32	60 cm
36	65 cm
40	70 cm

OBSERVACIONES:

El cierre y el deslizador deben ser al tono de la tela de la chamarra deportiva.

Piezas:

1 cierre separable

NOTA:

DESLIZADOR CON FRENO AUTOMÁTICO.

Al traccionar de la lengüeta se liberará el freno, pero al soltarla el freno actúa automáticamente bloqueando al deslizador.

CROQUIS

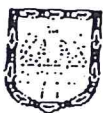
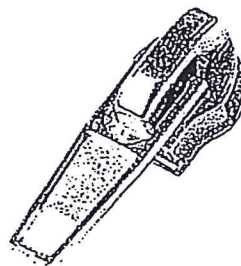



JEFATURA DELEGACIONAL EN TLALPAN
Dirección General de Desarrollo Social
Dirección de Educación

Ficha técnica

Chamarra deportiva Cierre

DESCRIPCIÓN:

Cierre de nylon separable reforzado, con espiral del número 5, deslizador esmaltado con seguro automático, y ancho de cinta de 15 mm a cada lado.

DIMENSIONES:

TALLA	MEDIDA
4	40 cm
6	45 cm
CH	50 cm
M	55 cm
G	55 cm
18	55 cm
32	60 cm
36	65 cm
40	70 cm

OBSERVACIONES:

El cierre y el deslizador deben ser al tono de la tela de la chamarra deportiva.

Piezas:

1 cierre separable

NOTA:

NO SE ACEPTAN CIERRES DE PLASTICO DEBIDO A SU CORTO PERIODO DE VIDA UTIL, YA QUE LOS DIENTE SE DESPRENDEN CON ALGUN JALON.

CROQUIS

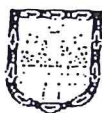
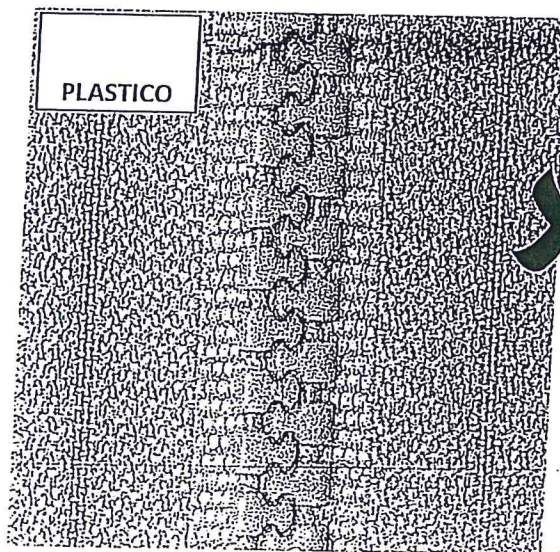
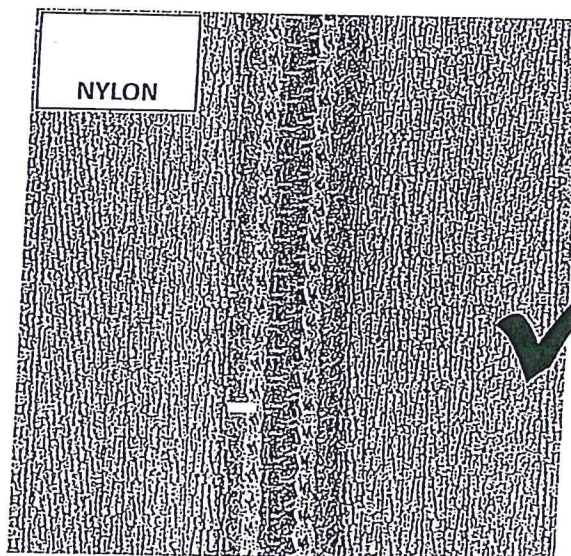



JEFATURA DELEGACIONAL EN TLALPAN
Dirección General de Desarrollo Social
Dirección de Educación

Ficha técnica

Pantalón deportivo

DESCRIPCIÓN:

Pantalón deportivo recto con
 respunte al centro de piernas
 delanteras, dos bolsas de ojal
 sencillos y respunte a 1/4", elástico
 en cintura con dos respuntes, y
 dobladillo en bases a 1 pulgada.

TEJIDO:

Felpa 2 Hilos
 Composición del tejido: 50%
 Poliéster 50% Algodón
 Gramaje: 290 gr/m²

OBSERVACIONES:

Lavar con agua a temperatura
 ambiente
 No usar Blanqueadores
 Usar Plancha tibia

Habilitaciones:

Monarch de 3X5 cm.
 Elástico reforzado de 1 1/4
 pulgada de 36 ligas

Aplicaciones:

Sin aplicaciones

Piezas:

4 piernas
 2 biseses
 4 bolsas.

CROQUIS

Delantero

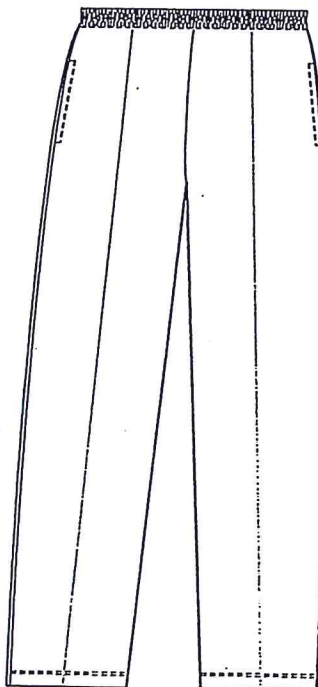

Espalda

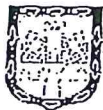



JEFATURA DELEGACIONAL EN TLALPAN
Dirección General de Desarrollo Social
Dirección de Educación

Ficha técnica

Pantalón deportivo Monarch

DESCRIPCIÓN:

Etiqueta tipo monarch impresa por ambas caras con resina para tela resistente al calor y al lavado, de 3X5 centímetros.

DIMENSIONES:

3 x 5 centímetros

OBSERVACIONES:

La información y simbología debe cumplir con las Normas Oficiales Mexicanas:

NOM-004-SCFI-2006

"Información comercial- Etiquetado de productos textiles, prendas de vestir, sus accesorios y ropa de casa".

NMX-A-099INNTEX-2007

"Industria del vestido – fibras – terminología y clasificación de fibras y filamentos textiles".

CMX-A-240-INNTEX-2009

"Industria del vestido – símbolos en las instrucciones del cuidado de los artículos textiles – especificaciones".

Piezas:
1 monarch

CROQUIS

3 X 5 cm.



3 X 5 cm.



3 X 5 cm.





JEFATURA DELEGACIONAL EN TLALPAN

Dirección General de Desarrollo Social

Dirección de Educación

Ficha técnica

Pantalón deportivo Monarch

DESCRIPCIÓN:

Etiqueta tipo monarch impresa por ambas caras con resina para tela resistente al calor y al lavado, de 3X5 centímetros.

DIMENSIONES:

3 x 5 centímetros

OBSERVACIONES:

Información al frente del monarch

- Hecho en México
- Razón Social
- R.F.C.
- Origen de los materiales
- Descripción de la prenda
- Modelo
- Talla

Piezas:
1 monarch

NOTA:

Es importante cuidar que el monarch quede bien impreso para que contenga la información completa.

CROQUIS

3 X 5 cm.



3 X 5 cm.



3 X 5 cm.



INFORMACIÓN AL FRENTE DEL MONARCH

Razón social

R.F.C.

Origen de los
materiales

Tipo de prenda

Modelo

Talla

Razón social

R.F.C.

Origen de los
materiales

Tipo de prenda

Modelo

Talla

Razón social

R.F.C.

Origen de los
materiales

Tipo de prenda

Modelo

Talla

EJEMPLO

HECHO EN MÉXICO

Uniformes
S.C. de R.L. de C.V.
UNI140418FT8

TELA IMPORTADA
DE COREA
50% poliéster 50% algodón

Pantalón Deportivo
Modelo: Tlalpan 2016

Talla: CH

HECHO EN MÉXICO

Uniformes
S.C. de R.L. de C.V.
UNI140418FT8

TELA IMPORTADA
DE COREA
50% poliéster 50% algodón

Pantalón Deportivo
Modelo: Tlalpan 2016

Talla: CH

HECHO EN MÉXICO

Uniformes
S.C. de R.L. de C.V.
UNI140418FT8

TELA IMPORTADA
DE COREA
50% poliéster 50% algodón

Pantalón Deportivo
Modelo: Tlalpan 2016

Talla: CH





JEFATURA DELEGACIONAL EN TLALPAN **Dirección General de Desarrollo Social** **Dirección de Educación**

Ficha técnica

Pantalón deportivo Monarch

DESCRIPCIÓN:

Etiqueta tipo monarch impresa por ambas caras con resina para tela resistente al calor y al lavado, de 3X5 centímetros.

DIMENSIONES:

3 x 5 centímetros

OBSERVACIONES:

Información al reverso del monarch

- Hecho en México
- Información del fabricante
- Indicaciones de lavado y cuidado

Piezas:
1 monarch

NOTA:

Esta información debe imprimirse en sentido opuesto a la del frente para que pueda ser leída por el consumidor al momento de ser revisada, sin la necesidad de girar la prenda.

CROQUIS

3 X 5 cm.



3 X 5 cm.



3 X 5 cm.



INFORMACIÓN AL REVERSO DEL MONARCH

Información del fabricante

Indicaciones de lavado y cuidados

Información del fabricante

Indicaciones de lavado y cuidados

Información del fabricante

Indicaciones de lavado y cuidados

EJEMPLO

HECHO EN MÉXICO
Uniformes, S.C. de R.L. de C.V.
Tlalpan centro NO. 25.
Ciudad de México

- ☒ 30 Lavar a mano o maquina
- ☒ No blanqueador
- ☐ Secar colgada
- ☐ Usar plancha tibia

HECHO EN MÉXICO
Uniformes, S.C. de R.L. de C.V.
Tlalpan centro NO. 25.
Ciudad de México

- ☒ 30 Lavar a mano o maquina
- ☒ No blanqueador
- ☐ Secar colgada
- ☐ Usar plancha tibia

HECHO EN MÉXICO
Uniformes, S.C. de R.L. de C.V.
Tlalpan centro NO. 25.
Ciudad de México

- ☒ 30 Lavar a mano o maquina
- ☒ No blanqueador
- ☐ Secar colgada
- ☐ Usar plancha tibia

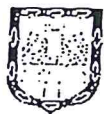



JEFATURA DELEGACIONAL EN TLALPAN
Dirección General de Desarrollo Social
Dirección de Educación

Ficha técnica

Pantalón deportivo

DESCRIPCIÓN:

Pantalón deportivo recto con
 pespunte al centro de piernas
 delanteras, dos bolsas de ojal
 sencillos y pespunte a 1/4", elástico
 en cintura con dos pespuntos, y
 dobladillo en bases a 1 pulgada.

TEJIDO:

Felpa 2 Hilos
 Composición del tejido: 50%
 Poliéster 50% Algodón
 Gramaje: 290 gr/m²

OBSERVACIONES:

El monarcha va fijado en el
 interior al filo de la pretina
 centrado y alineado.

Habilitaciones:

Monarch de 3X5 cm.

Aplicaciones:

Sin aplicaciones

Piezas:

1 monarch

CROQUIS

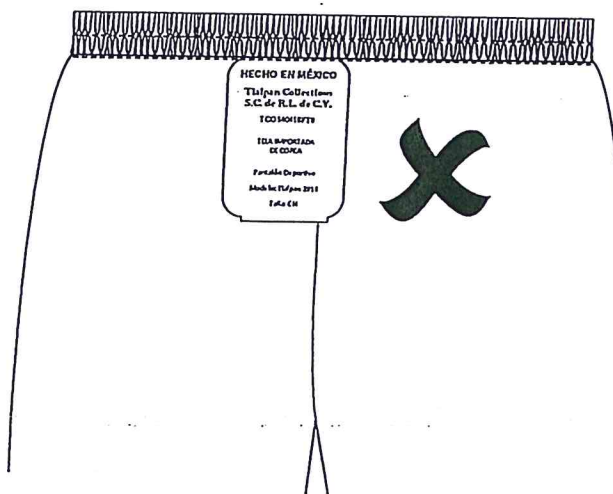

Handwritten signatures and marks.



JEFATURA DELEGACIONAL EN TLALPAN
Dirección General de Desarrollo Social
Dirección de Educación

Ficha técnica

Pantalón deportivo

DESCRIPCIÓN:

Pantalón deportivo recto con
 pespunte al centro de piernas
 delanteras, dos bolsas de ojal
 sencillos y pespunte a ¼", elástico
 en cintura con dos pespuntos, y
 dobladillo en bases a 1 pulgada.

TEJIDO:

Felpa 2 Hilos
 Composición del tejido: 50%
 Poliéster 50% Algodón
 Gramaje: 290 gr/m²

OBSERVACIONES:

El elastico debe ser reforzado y
 medir 1 de pulgada.

Habilitaciones:

Elástico reforzado de 36 ligas,
 en color negro.

Aplicaciones:

Sin aplicaciones

Piezas:

1 Elástico

CROQUIS

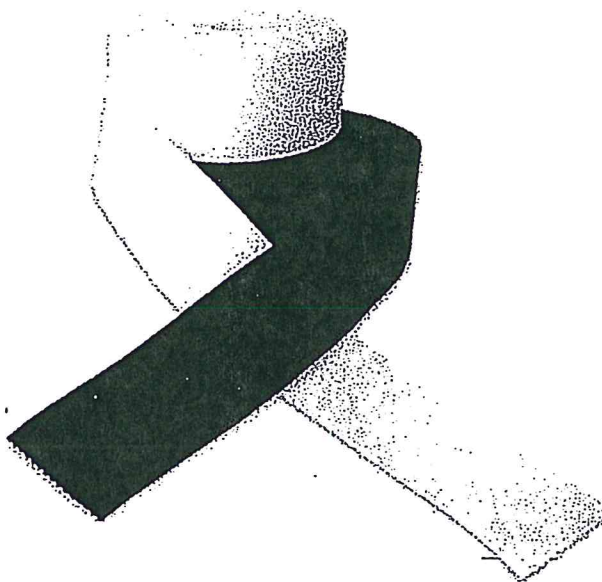

1PULGADA

HECHO EN MÉXICO

Tlalpan Collections
 S.C. de R.L. de C.V.

TCO140418FT8

TELA IMPORTADA
 DE COREA

Pantalón Deportivo

Modelo: Tlalpan 2016

Talla: CH

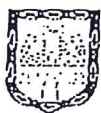



JEFATURA DELEGACIONAL EN TLALPAN
Dirección General de Desarrollo Social
Dirección de Educación

Ficha técnica

Short

DESCRIPCIÓN:

Short recto con bolsa rectangular en trasero derecho, elástico en cintura con dos pespuntos y dobladillo en base de piernas.

TEJIDO:

Felpa 2 Hilos
 Composición del tejido: 50% Poliéster 50% Algodón
 Gramaje: 290 gr/m²

OBSERVACIONES:

Lavar con agua a temperatura ambiente
 No usar Blanqueadores
 Usar Plancha tibia

Habilitaciones:

Monarch de 3X5 cm.
 Elástico de 1 ½ pulgada

Aplicaciones:

Sin aplicaciones.

Piezas:

4 piernas
 2 biseses
 1 bolsas

CROQUIS

Delantero

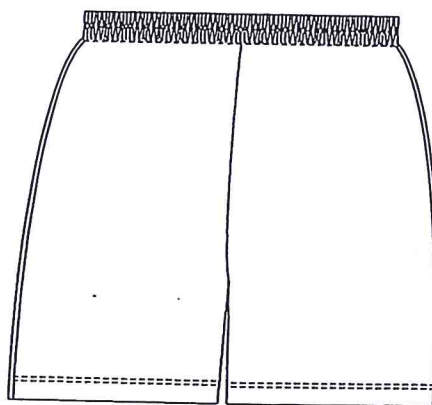

Espalda

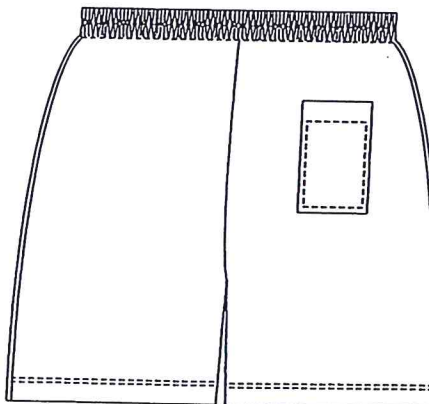

[Handwritten signatures and marks]



JEFATURA DELEGACIONAL EN TLALPAN
Dirección General de Desarrollo Social
Dirección de Educación

Ficha técnica

Short Monarch

DESCRIPCIÓN:

Etiqueta tipo monarch impresa por ambas caras con resina para tela resistente al calor y al lavado, de 3X5 centímetros.

DIMENSIONES:

3 x 5 centímetros

OBSERVACIONES:

La información y simbología debe cumplir con las Normas Oficiales Mexicanas:

NOM-004-SCFI-2006

"Información comercial- Etiquetado de productos textiles, prendas de vestir, sus accesorios y ropa de casa".

NMX-A-099INNTEX-2007

"Industria del vestido - fibras - terminología y clasificación de fibras y filamentos textiles".

CMX-A-240-INNTEX-2009

"Industria del vestido - símbolos en las instrucciones del cuidado de los artículos textiles - especificaciones".

Piezas:
1 monarch

CROQUIS

3 X 5 cm.



3 X 5 cm.



3 X 5 cm.

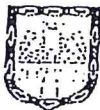



JEFATURA DELEGACIONAL EN TLALPAN
Dirección General de Desarrollo Social
Dirección de Educación

Ficha técnica

Short Monarch

DESCRIPCIÓN:

Etiqueta tipo monarch impresa por ambas caras con resina para tela resistente al calor y al lavado, de 3X5 centímetros.

DIMENSIONES:

3 x 5 centímetros

OBSERVACIONES:

Información al frente del monarch

- Hecho en México
- Razón Social
- R.F.C.
- Origen de los materiales
- Descripción de la prenda
- Modelo
- Talla

Piezas:
1 monarch

NOTA:

Es importante cuidar que el monarch quede bien impreso para que contenga la información completa.

CROQUIS

3 X 5 cm.



3 X 5 cm.



3 X 5 cm.



INFORMACIÓN AL FRENTE DEL MONARCH

Razón social

R.F.C.

Origen de los
materiales

Tipo de prenda

Modelo

Talla

Razón social

R.F.C.

Origen de los
materiales

Tipo de prenda

Modelo

Talla

Razón social

R.F.C.

Origen de los
materiales

Tipo de prenda

Modelo

Talla

EJEMPLO

HECHO EN MÉXICO

Uniformes
S.C. de R.L. de C.V.
UNI140418FT8

TELA IMPORTADA
DE COREA
50% poliéster 50% algodón

Short

Modelo: Tlalpan 2016

Talla: CH

HECHO EN MÉXICO

Uniformes
S.C. de R.L. de C.V.
UNI140418FT8

TELA IMPORTADA
DE COREA
50% poliéster 50% algodón

Short

Modelo: Tlalpan 2016

Talla: CH

HECHO EN MÉXICO

Uniformes
S.C. de R.L. de C.V.
UNI140418FT8

TELA IMPORTADA
DE COREA
50% poliéster 50% algodón

Short

Modelo: Tlalpan 2016

Talla: CH





JEFATURA DELEGACIONAL EN TLALPAN

Dirección General de Desarrollo Social

Dirección de Educación

Ficha técnica

Short Monarch

CROQUIS

DESCRIPCIÓN:

Etiqueta tipo monarch impresa por ambas caras con resina para tela resistente al calor y al lavado, de 3X5 centímetros.

DIMENSIONES:

3 x 5 centímetros

OBSERVACIONES:

Información al reverso del monarch

- Hecho en México
- Información del fabricante
- Indicaciones de lavado y cuidado

Piezas:
1 monarch

NOTA:

Esta información debe imprimirse en sentido opuesto a la del frente para que pueda ser leída por el consumidor al momento de ser revisada, sin la necesidad de girar la prenda.

3 X 5 cm.



3 X 5 cm.



3 X 5 cm.



INFORMACIÓN AL REVERSO DEL MONARCH

Información del fabricante

Indicaciones de lavado y cuidados

Información del fabricante

Indicaciones de lavado y cuidados

Información del fabricante

Indicaciones de lavado y cuidados

EJEMPLO

HECHO EN MÉXICO
Uniformes, S.C. de R.L. de C.V.
Tlalpan centro NO. 25,
Ciudad de México

- ☒ 30 Lavar a mano o máquina
- ☒ No blanqueador
- ☒ Secar colgada
- ☒ Usar plancha tibia

HECHO EN MÉXICO
Uniformes, S.C. de R.L. de C.V.
Tlalpan centro NO. 25,
Ciudad de México

- ☒ 30 Lavar a mano o máquina
- ☒ No blanqueador
- ☒ Secar colgada
- ☒ Usar plancha tibia

HECHO EN MÉXICO
Uniformes, S.C. de R.L. de C.V.
Tlalpan centro NO. 25,
Ciudad de México

- ☒ 30 Lavar a mano o máquina
- ☒ No blanqueador
- ☒ Secar colgada
- ☒ Usar plancha tibia





JEFATURA DELEGACIONAL EN TLALPAN
Dirección General de Desarrollo Social
Dirección de Educación

Ficha técnica

Short

DESCRIPCIÓN:

Short recto con bolsa rectangular en trasero derecho, elástico en cintura con dos pespuntos y dobladillo en base de piernas.

TEJIDO:

Felpa 2 Hilos
 Composición del tejido: 50% Poliéster 50% Algodón
 Gramaje: 290 gr/m²

OBSERVACIONES:

Lavar con agua a temperatura ambiente
 No usar Blanqueadores
 Usar Plancha tibia

Habilitaciones:

Monarch de 3X5 cm.
 Elástico de 1 ½ pulgada

Aplicaciones:

Sin aplicaciones.

Piezas:

1 monarch

CROQUIS

Delantero

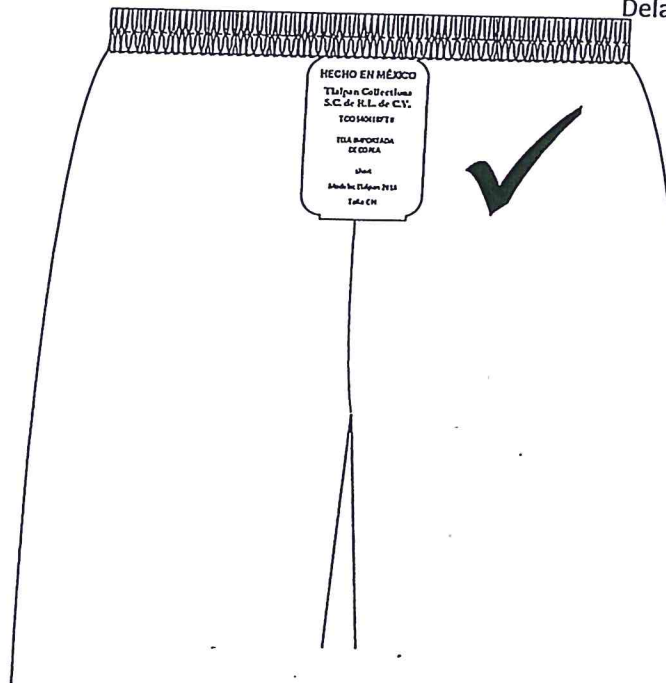

Espalda

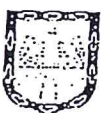
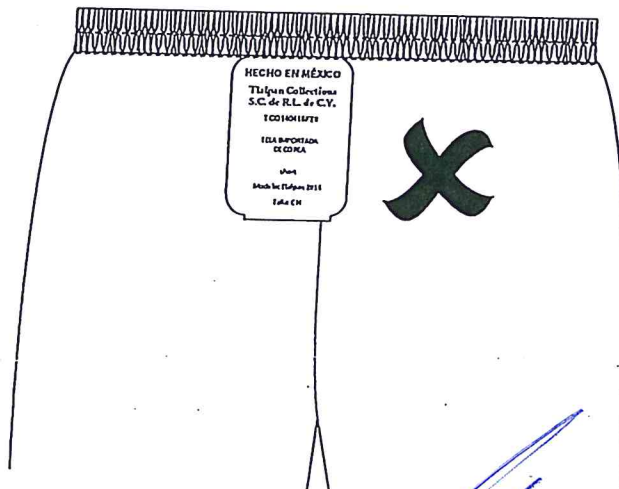

Handwritten signature and initials in blue ink.



JEFATURA DELEGACIONAL EN TLALPAN

Dirección General de Desarrollo Social

Dirección de Educación

Ficha técnica

Short

DESCRIPCIÓN:

Short recto con bolsa rectangular en trasero derecho, elástico en cintura con dos pespuntos y dobladillo en base de piernas.

TEJIDO:

Felpa 2 Hilos
Composición del tejido: 50%
Poliéster 50% Algodón
Gramaje: 290 gr/m²

OBSERVACIONES:

Lavar con agua a temperatura ambiente
No usar Blanqueadores
Usar Plancha tibia

Habilitaciones:

Monarch de 3X5 cm.
Elástico reforzado y debe ser de 1 pulgada.

Aplicaciones:

Sin aplicaciones.

Piezas:

4 piernas
2 bieses
1 bolsas

CROQUIS

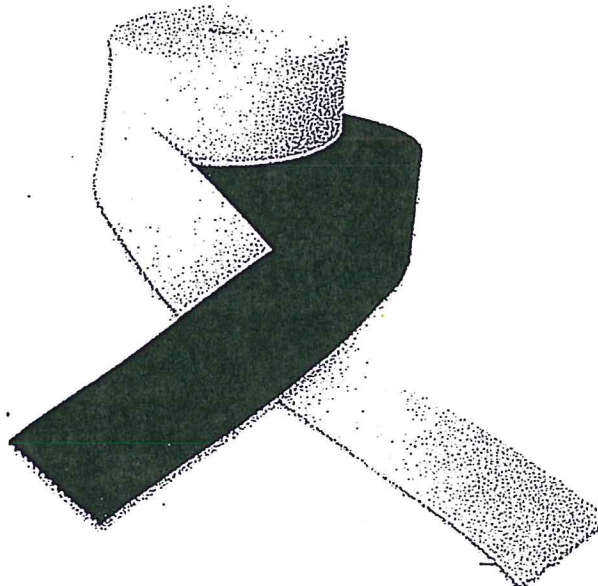

HECHO EN MÉXICO

Tlalpan Collections
S.C. de R.L. de C.V.

TC0140418FT8

TELA IMPORTADA
DE COREA

Short

Modelo: Tlalpan 2016

Talla: CH

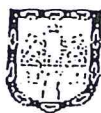



JEFATURA DELEGACIONAL EN TLALPAN

Dirección General de Desarrollo Social

Dirección de Educación

Ficha técnica

Playera cuello redondo

DESCRIPCIÓN:

Playera cuello redondo, con cuello y puños en cárdigan, refuerzos en hombros, pespuntos de carga en hombros, cuello, sisas y puños, con dobladillo en base a $\frac{3}{4}$ de pulgada.

TEJIDO:

Interlock liso.

Composición del tejido:

50% Poliéster 50% Algodón.

Peso: 250 gr/m²

OBSERVACIONES:

Lavar con agua a temperatura ambiente.

No usar Blanqueadores.

Usar Plancha tibia.

Habilitaciones:

1 Monarch de 3X5 cm.

Aplicaciones:

Sin aplicaciones.

Piezas:

1 delantero

1 espalda

2 mangas

2 puños

1 cuello

2 refuerzos

CROQUIS

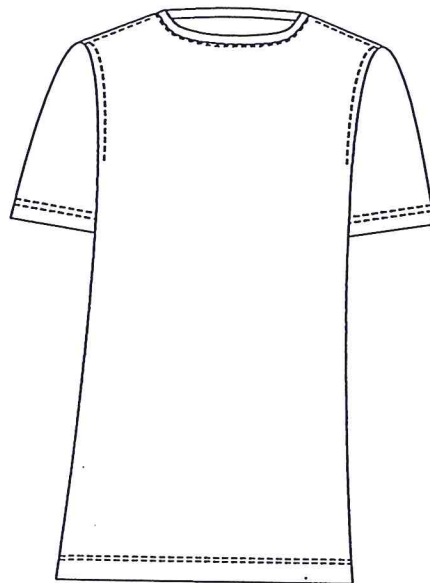

Delantero

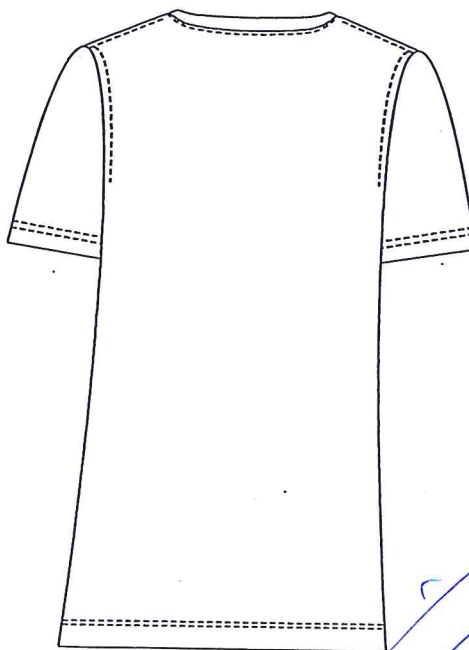

Espalda



[Handwritten signatures and initials]



JEFATURA DELEGACIONAL EN TLALPAN

Dirección General de Desarrollo Social

Dirección de Educación

Ficha técnica

Playera Cuello Redondo

DESCRIPCIÓN:

Etiqueta tipo monarch impresa por ambas caras con resina para tela resistente al calor y al lavado, de 3X5 centímetros.

DIMENSIONES:

3 x 5 centímetros

OBSERVACIONES:

La información y simbología debe cumplir con las Normas Oficiales Mexicanas:

NOM-004-SCFI-2006

"Información comercial-
Etiquetado de productos
textiles, prendas de vestir,
sus accesorios y ropa de
casa".

NMX-A-099INNTEX-2007

"Industria del vestido – fibras
– terminología y clasificación
de fibras y filamentos
textiles".

CMX-A-240-INNTEX-2009

"Industria del vestido –
símbolos en las instrucciones
del cuidado de los artículos
textiles – especificaciones".

Piezas:
1 monarch

CROQUIS

3 X 5 cm.



3 X 5 cm.



3 X 5 cm.

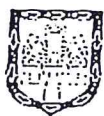

Handwritten signature and initials in blue ink.



JEFATURA DELEGACIONAL EN TLALPAN **Dirección General de Desarrollo Social** **Dirección de Educación**

Ficha técnica

Playera Cuello Redondo Monarch

DESCRIPCIÓN:

Etiqueta tipo monarch impresa por ambas caras con resina para tela resistente al calor y al lavado, de 3X5 centímetros.

DIMENSIONES:

3 x 5 centímetros

OBSERVACIONES:

Información al frente del monarch

- Hecho en México
- Razón Social
- R.F.C.
- Origen de los materiales
- Descripción de la prenda
- Modelo
- Talla

Piezas:
1 monarch

NOTA:

Es importante cuidar que el monarch quede bien impreso para que contenga la información completa.

CROQUIS

3 X 5 cm.



3 X 5 cm.



3 X 5 cm.



INFORMACIÓN AL FRENTE DEL MONARCH

Razón social

R.F.C.

Origen de los materiales

Tipo de prenda

Modelo

Talla

Razón social

R.F.C.

Origen de los materiales

Tipo de prenda

Modelo

Talla

Razón social

R.F.C.

Origen de los materiales

Tipo de prenda

Modelo

Talla

EJEMPLO

HECHO EN MÉXICO

Uniformes
S.C. de R.L. de C.V.
UNI140418FT8
TELA IMPORTADA
DE COREA
50% poliéster 50% algodón
Playera
Modelo: Tlalpan 2016
Talla: CH

HECHO EN MÉXICO

Uniformes
S.C. de R.L. de C.V.
UNI140418FT8
TELA IMPORTADA
DE COREA
50% poliéster 50% algodón
Playera
Modelo: Tlalpan 2016
Talla: CH

HECHO EN MÉXICO

Uniformes
S.C. de R.L. de C.V.
UNI140418FT8
TELA IMPORTADA
DE COREA
50% poliéster 50% algodón
Playera
Modelo: Tlalpan 2016
Talla: CH

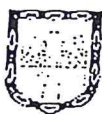



JEFATURA DELEGACIONAL EN TLALPAN **Dirección General de Desarrollo Social** **Dirección de Educación**

Ficha técnica

Playera Cuello Redondo Monarch

DESCRIPCIÓN:

Etiqueta tipo monarch impresa por ambas caras con resina para tela resistente al calor y al lavado, de 3X5 centímetros.

DIMENSIONES:

3 x 5 centímetros

OBSERVACIONES:

Información al reverso del monarch

- Hecho en México
- Información del fabricante
- Indicaciones de lavado y cuidado

Piezas:
1 monarch

NOTA:

Esta información debe imprimirse en sentido opuesto a la del frente para que pueda ser leída por el consumidor al momento de ser revisada, sin la necesidad de girar la prenda.

CROQUIS

3 X 5 cm.



3 X 5 cm.



3 X 5 cm.



INFORMACIÓN AL REVERSO DEL MONARCH

Información del fabricante

Indicaciones de lavado y cuidados

Información del fabricante

Indicaciones de lavado y cuidados

Información del fabricante

Indicaciones de lavado y cuidados

EJEMPLO

HECHO EN MÉXICO
Uniformes, S.C. de R.L. de C.V.
Tlalpan centro NO. 25.
Ciudad de México

- 30 Lavar a mano o maquina
- No blanqueador
- Secar colgada
- Usar plancha tibia

HECHO EN MÉXICO
Uniformes, S.C. de R.L. de C.V.
Tlalpan centro NO. 25.
Ciudad de México

- 30 Lavar a mano o maquina
- No blanqueador
- Secar colgada
- Usar plancha tibia

HECHO EN MÉXICO
Uniformes, S.C. de R.L. de C.V.
Tlalpan centro NO. 25.
Ciudad de México

- 30 Lavar a mano o maquina
- No blanqueador
- Secar colgada
- Usar plancha tibia



[Handwritten signature]



JEFATURA DELEGACIONAL EN TLALPAN

Dirección General de Desarrollo Social

Dirección de Educación

Ficha técnica

Playera Cuello Redondo Monarch

DESCRIPCIÓN:

Playera cuello redondo, con cuello y puños en cárdigan, refuerzos en hombros, pespuntos de carga en hombros, cuello, sisas y puños, con dobladillo en base a ¾ de pulgada.

TEJIDO:

Interlock liso.
Composición del tejido:
50% Poliéster 50% Algodón.
Peso: 250 gr/m²

OBSERVACIONES:

El monarch va colocado en el interior de la espalda, en la base del cuello, centrado y alineado.

Habilitaciones:

1 Monarch de 3X5 cm.

Aplicaciones:

Sin aplicaciones.

Piezas:

1 monarch

CROQUIS



Espalda

Interior

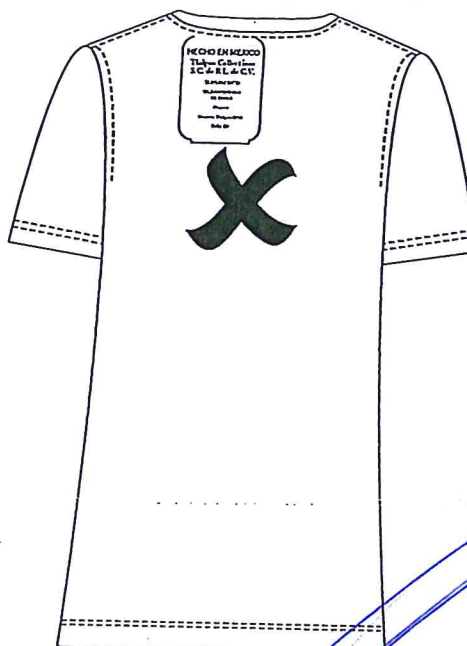

Espalda

Interior



[Handwritten signature and initials]



JEFATURA DELEGACIONAL EN TLALPAN
Dirección General de Desarrollo Social
Dirección de Educación



TLALPAN

