

GOBIERNO DEL ESTADO DE TLAXCALA  
SECRETARÍA DE ECONOMÍA  
DIRECCIÓN GENERAL DE ADMINISTRACIÓN

CONTRATO DE SERVICIOS:

DT-2018-202

TÍTULOS DEL PRESTADOR DE SERVICIOS  
NOMBRE, RAZÓN SOCIAL O DENOMINACIÓN:  
TEXTIL VEXI, S.C. DE R.L. DE C.V.  
R.F.C.: TVE080612C2A  
DIRECCIÓN: CALLE JOSÉ MARÍA MORELOS, COLONIA BARRIO NIÑO DE JESÚS, DEL. TLALPÁN, C.P. 40880, CIUDAD DE MÉXICO.

TÉLEFONO  
REPRESENTANTE LEGAL: C. ESPERANZA VAZQUEZ FLORES

EFFECTUAR ENTREGA EN: ALMACÉN CENTRAL DE LA DELEGACIÓN TLALPÁN, CAFETALES No. 7, COL. RINCÓNADA COAPA 2da SECCIÓN. TEL. 56 03 36 50  
HORARIO DE ENTREGA: 8:00 A 15:00 HRS.

FACTURAR A: GOBIERNO DE LA CIUDAD DE MÉXICO, R.F.C. GDF9712054NA, PLAZA DE LA CONSTITUCIÓN SIN CENTRO DE LA CIUDAD DE MÉXICO, ÁREA 1, C.P. 06000

FECHA DE LA PRESTACIÓN DEL SERVICIO:  
EL INICIO DE LA PRODUCCIÓN SERÁ EL 31 DE AGOSTO. A PARTIR DE ESTA SE TOMARÁN 20 DÍAS HÁBILES PARA LA ENTREGA

CONDICIONES DE PAGO:  
LOS PAGOS DERIVADOS DEL PRESENTE CONTRATO SE CUBIRÁN A LOS 20 DÍAS HÁBILES POSTERIORES A LA RECEPCIÓN DE LA (S) FACTURA (S) DEBIDAMENTE REQUISITADA(S)

SE OTORGARÁ ANTICIPO: SI ( ) NO (X)

NO APLICA

PENAS CONVENCIONALES:  
SE APLICARÁ UNA SANCIÓN DEL 1% POR CADA DÍA NATURAL DE DEMORA EN EL INCUMPLIMIENTO DEL SERVICIO, SANCION QUE SE APLICARÁ SOBRE EL MONTO TOTAL DEL CONTRATO SIN INCLUIR EL I.V.A.

FECHA: 31 DE AGOSTO DE 2018  
DÍA MES AÑO  
HOJA No. 1 DE 2

GARANTÍA DE CUMPLIMIENTO

NO APLICA

VIGENCIA:  
DEL 31 DE AGOSTO AL 31 DE DICIEMBRE DE 2018

LICITACIÓN PÚBLICA NAL. ( ) INTER. ( )

No. INVITACIÓN RESTRINGIDA NAL. ( ) ( )

No. FECHA DE FALLO: DIRECTA

ADJUDICACIÓN DIRECTA: DIRECTA

PARTIDA	CÓDIGO Y DESCRIPCIÓN DEL SERVICIO	CANTIDAD	UNIDAD DE MEDIDA	PRECIO UNITARIO	TOTAL
1	CONFECCIÓN DE CONJUNTOS DEPORTIVOS PARA LA OPERACIÓN DEL PROGRAMA SOCIAL "UNIFORMES DEPORTIVOS ESCOLARES TLALPÁN 2018" QUE INCLUYE: • PANTS (PANTALÓN Y CHAMARRA) COLOR AZUL MARINO • SHORT COLOR AZUL MARINO • PLAYERA COLOR BLANCO TALLAS: CHICA 285 JUEGOS MEDIANA 285 JUEGOS I.- CONFECCIÓN: LA CONFECCIÓN DE LOS UNIFORMES SE HARÁ CONFORME AL PATRÓN QUE SE ENTREGARÁ CON LA TELA NECESARIA Y SUFICIENTE PARA ELABORAR LOS 570 JUEGOS QUE AMPARA EL PRESENTE CONTRATO, "LA DELEGACIÓN" NO HARÁ ENTREGAS ADICIONALES DE TELA. II.- LUGAR DE ENTREGA DE LA TELA Y PATRONES: LA ENTREGA DE LA TELA SERÁ EN ALMACÉN CENTRAL DE LA DELEGACIÓN, UBICADO EN AVENIDA CAFETALES NÚMERO 7, COLONIA RINCÓNADA COAPA 2DA SECCIÓN, C.P. 14325, DELEGACIÓN TLALPÁN III.- LUGAR Y TIEMPO DE ENTREGA DE LOS UNIFORMES: LOS UNIFORMES DEBERÁN ENTREGARSE 20 DÍAS HÁBILES A PARTIR DE LA ENTREGA DE TELA A "EL PRESTADOR DE SERVICIOS" IV.- CONDICIONES DE ENTREGA: CADA PRENDA DEBERÁ ESTAR BORDADA CONFORME AL DISEÑO (1 HOJA) Y DE ACUERDO A LA FICHA TÉCNICA (30 HOJAS) QUE EN CONJUNTO SE AGREGAN COMO ANEXO AL PRESENTE INSTRUMENTO.	570	JUEGO	\$181.97	\$103,722.90
				SUBTOTAL	\$103,722.90
				I.V.A.	\$16,595.66
				TOTAL	\$120,318.56

(CIENTO VEINTE MIL TRESCIENTOS DIECIOCHO PESOS 56/100 M.N.)

IMPORTE TOTAL DEL CONTRATO CON LETRA

ELABORÓ

NOMBRE: CARLOS ARBERO SAN JUAN  
CARGO: JEFE DE UNIDAD DEPARTAMENTAL DE ADQUISICIONES.

FIRMA:

REVISÓ

NOMBRE: CELSO SANCHEZ FUENTE VILLA  
CARGO: DIRECTOR DE RECURSOS MATERIALES Y SERVICIOS GENERALES

FIRMA:

POR "LA DELEGACIÓN"

NOMBRE: C. MARIA DE JESUS HERROS VAZQUEZ  
CARGO: DIRECTORA GENERAL DE ADMINISTRACIÓN.

FIRMA:

POR "LA DELEGACIÓN"

NOMBRE: ANDREA GABRIELA GONZALEZ GUTIERREZ  
CARGO: DIRECTORA DE EDUCACIÓN

FIRMA:

EL PRESTADOR DE SERVICIOS

NOMBRE: ESPERANZA VAZQUEZ FLORES

FIRMA:

# CONTRATO (REVERSO)

NOMBRE DEL REPRESENTANTE	ESTERANZA VASQUEZ	EL PRESENTE ACREDITA LA CALIFICACION DE LA EMPRESA Y QUE SU OBJETO SOCIAL LE PERMITE EJERCER LA ACTIVIDAD OBJETO DE ESTE CONTRATO ACREDITANDO PUBLICA No. (EN SU CASO DE PERSONAS MORALES)
FIRMA		
CARGO	REPRESENTANTE	ACREDITA SU PERSONALIDAD PARA FIRMAR EL CONTRATO MEDIANTE ESCRITURA PUBLICA No.
TELÉFONOS		FECHA 31 08 18
FAX		DIA: MES: AÑO:

## OBSERVACIONES

## CLAUSULAS GENERALES

**PRIMERA:** Incremento del Servicio  
En caso de que lo solicite "La Delegación", "El Prestador de Servicios" se obliga a otorgar incremento en la cantidad de la inserción, mediante modificaciones al contrato vigente, siempre y cuando el monto de los incrementos no rebasen en su conjunto el veinticinco por ciento (25%) del total del valor del contrato, se encuentran en el ejercicio presupuestal y que el precio y demás condiciones de la prestación del servicio, sea igual al incremento pactado, debiéndose ajustar en su caso la garantía de cumplimiento de este contrato, de conformidad con el artículo 65 de la Ley de Adquisiciones para el Distrito Federal.

**SEGUNDA:** Condiciones de Pago  
Las partes convienen que el importe de la inserción, materia del presente contrato será liquidado a "El Prestador de Servicios" mediante cheque nominal, una vez que el área requeriente de los mismos, bajo su responsabilidad, haya verificado fehacientemente su cumplimiento en los términos de este instrumento.

**TERCERA:** Calidad del Servicio  
Los materiales que utiliza "El Prestador de Servicios", para cumplir con la prestación del servicio objeto del presente contrato, así como tampoco por el uso de los materiales o por la ejecución de los mismos, en razón de que su precio se encuentra incluido en la cantidad que "La Delegación" se obliga a pagar como contraprestación por el servicio objeto de este instrumento.

**CUARTA:** El servicio que proporcione "El Prestador de Servicios", será supervisado por "La Delegación", a través del personal que designe para tal efecto la Dirección de Educación, con la finalidad de verificar el control, calidad, cumplimiento y conclusión del servicio objeto del presente contrato.

**QUINTA:** Prestador de Servicios Salariamente Responsable  
En el presente contrato "El Prestador de Servicios" se obliga a mantenerse como prestador de servicios salariamente responsable durante la vigencia del contrato hasta la terminación en tanto dure el contrato.

**SEXTA:** El presente contrato, se regula de conformidad a lo estipulado por la Ley de Adquisiciones para el Distrito Federal y demás disposiciones aplicables.

**SEPTIMA:** "El Prestador de Servicios" manifiesta bajo protesta de decir verdad no encontrarse en ninguno de los supuestos de los artículos 39 de la Ley de Adquisiciones para el Distrito Federal y 47 de la Ley Federal de Responsabilidades de los Servidores Públicos, en caso contrario, se estará a lo dispuesto por el artículo 2225 del Código Civil para el Distrito Federal.

**OCTAVA:** "El Prestador de Servicios" no podrá ceder en forma parcial o total los derechos y obligaciones que se deriven del presente contrato, de conformidad con el artículo 61 de la Ley de Adquisiciones para el Distrito Federal.

**NOVENA:** "La Delegación" podrá rescindir administrativamente o dar por terminado anticipadamente el presente contrato, cuando concurran razones de interés general de conformidad con el artículo 44 de la Ley de Adquisiciones para el Distrito Federal, ya sea de común acuerdo, por caso fortuito, fuerza mayor, interés social o la afectación de la prestación de un servicio público, será sin responsabilidad alguna a "La Delegación".



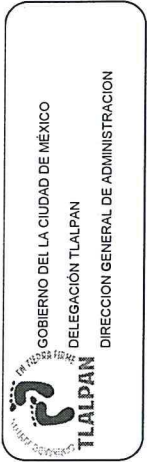

GOBIERNO DEL ESTADO DE TLAXCALA  
DELEGACIÓN TLALPAN  
DIRECCION GENERAL DE ADMINISTRACION

CONTRATO DE SERVICIOS:

DT-2018-202

ORDEN DE SERVICIO:

487

AUTORIZACIÓN PRESUPUESTAL:

4419

FUNDAMENTO LEGAL: 27 INCISO "C", 28, 52, 54 FRACCIÓN VIII, ANTEPENÚLTIMO Y PENÚLTIMO PÁRRAFO 774 DE LA LEY DE ADQUISICIONES PARA EL DISTRITO FEDERAL, DERIVADO DEL CASO No. 12118 DE LA 8a. SESION ORDINARIA

NOMBRE, RAZÓN SOCIAL O DENOMINACIÓN:

TEXTIL VEXI, S.C. DE R.L. DE C.V.

R.F.C.:

TVE080612C2A

DIRECCION: CALLE JOSE MARIA MORELOS, COLONIA BARRIO NIÑO DE JESUS, DEL TLALPAN, C.P 14080, CIUDAD DE MEXICO.

TÉLEFONO:

REPRESENTANTE LEGAL: C. ESPERANZA VAZQUEZ FLORES

EFFECTUAR ENTREGA EN: ALMACÉN CENTRAL DE LA DELEGACIÓN TLALPAN, CAFETALES No. 7, COL. RINCONADA COAPA 2a SECCIÓN. TEL. 56 03 36 50  
HORARIO DE ENTREGA: 8:00 A 15:00 HRS.

FACTURAR A: GOBIERNO DE LA CIUDAD DE MEXICO, R.F.C. GDF9712054NA, PLAZA DE LA CONSTITUCIÓN SIN CENTRO DE LA CIUDAD DE MEXICO, AREA 1, C.P. 06000

FECHA DE LA PRES

DEL SERVICIO:

EL INICIO DE LA PRODUCCION SERA EL 31 DE AGOSTO. A PARTIR DE ESTA SE TOMARAN 20 DIAS HABLES PARA LA ENTREGA.

CONDICIONES DE PAGO:  
LOS PAGOS DERIVADOS DEL PRESENTE CONTRATO SE CUBIRAN A LOS 20 DIAS HABLES POSTERIORES A LA RECEPCION DE LA (S) FACTURA (S) DEBIDAMENTE REQUISITADA (S)

SE OTORGARÁ ANTICIPO: SI ( ) NO (X)

NO APLICA

PENAS CONVENCIONALES:  
SE APLICARÁ UNA SANCIÓN DEL 1 % POR CADA DIA NATURAL DE DEMORA EN EL INCUMPLIMIENTO DEL SERVICIO. SANCIÓN QUE SE APLICARÁ SOBRE EL MONTO TOTAL DEL CONTRATO SIN INCLUIR EL I.V.A.

DÍA MES AÑO  
FECHA: 31 08 18 HOJA No. 2 DE 2

GARANTÍA DE CUMPLIMIENTO

NO APLICA

VIGENCIA:

DEL 31 DE AGOSTO AL 31 DE DICIEMBRE DE 2018

LICITACIÓN PÚBLICA NAL. ( ) INTER. ( )

No. INVITACIÓN RESTRINGIDA NAL. ( ) ( )

No. FECHA DE FALLO:

ADJUDICACIÓN DIRECTA:

DIRECTA

PARTIDA	CÓDIGO Y DESCRIPCIÓN DEL SERVICIO	CANTIDAD	UNIDAD DE MEDIDA	PRECIO UNITARIO	TOTAL
	CADA PRENDA DEBERÁ ESTAR ETIQUETADA ESPECIFICANDO EL NOMBRE DE LA EMPRESA Y LA TALLA CORRESPONDIENTE Y DEBERÁN SER ENTREGADOS EN BOLSA SELLADA IDENTIFICADA CON ETIQUETA INDICANDO EL CONTENIDO (1 PANTALÓN, 1 CHAMARRA, 1 SHORT Y 1 PLAYERA), TALLA Y EMPRESA. VI. PRODUCCIÓN SE ANEXA AL PRESENTE PROGRAMA DE PRODUCCIÓN DE UNIFORMES DEPORTIVOS TLALPAN 2018 Y ENTREGA DE TELA (4 HOJAS).				

ELABORÓ

NOMBRE: CARLOS ALBERTO SAN JUAN  
CARGO: JEFE DE UNIDAD DEPARTAMENTAL DE ADQUISICIONES.

FIRMA:

REVISÓ

NOMBRE: CELSO SANCHEZ FUENTEVILLA  
CARGO: DIRECTOR DE RECURSOS MATERIALES Y SERVICIOS GENERALES

FIRMA:

POR "LA DELEGACIÓN"

NOMBRE: C. MARIA DE JESUS HERROS VAZQUEZ  
CARGO: DIRECTORA GENERAL DE ADMINISTRACION

FIRMA:

POR "LA DELEGACIÓN"

NOMBRE: ANDREA GABRIELA GONZALEZ GUTIERREZ  
CARGO: DIRECTORA DE EDUCACION

FIRMA:

EL PRESTADOR DE SERVICIOS

NOMBRE: ESPERANZA VAZQUEZ FLORES

FIRMA:

# CONTRATO (REVERSO)

NOMBRE DEL REPRESENTANTE	EL PRESENTE ACREDITA LA CONSTITUCION DE LA EMPRESA Y QUE SU COLETO NO ES SOCIAL, LE PRESENTE COMO UNO DE LOS SERVIDORES PUBLICOS EN SU CASO DE PERSONAS MORALES
FIRMA	
CARGO	ACREDITA SU PERSONALIDAD PARA FIRMAR EL CONTRATO MEDIANTE FIRMATARIO
TELEFONOS	FECHA
FAX	31 08 18
	DIA: MES: AÑO:

## OBSERVACIONES

## CLAUSULAS GENERALES

**PRIMERA:** Incremento del Servicio  
En caso de que lo solicite "La Delegación", "El Prestador de Servicios" se obligan a otorgar incremento en la cantidad de la inserción, mediante modificaciones al contrato vigente, siempre y cuando el monto total de las modificaciones no rebasen en su conjunto el veinticinco por ciento (25%) del total del valor del contrato, se encuentren en el mismo ejercicio presupuestal y que el precio y demás condiciones de la prestación del servicio, sea igual al inicialmente pactado, debiéndose ajustar en su caso la garantía de cumplimiento de este contrato, de conformidad con el artículo 65 de la Ley de Adquisiciones para el Distrito Federal.

**SEGUNDA:** Condiciones de Pago  
Las partes convienen que el importe de la inserción, materia del presente contrato será liquidado a "El Prestador de Servicios" mediante cheque nominativo, una vez que el área requirente de los mismos, bajo su responsabilidad, haya verificado fehacientemente su cumplimiento en los términos de este instrumento.

**TERCERA:** Calidad del Servicio  
Los materiales que utilice "El Prestador de Servicios", para cumplir con la prestación del servicio objeto del presente contrato, así como dicha circunstancia faculte a "El Prestador de Servicios" para reclamar un pago adicional por concepto, así como tampoco por el uso de los materiales o por la ejecución de trabajos extraordinarios, en razón de que su precio se encuentra incluido en la cantidad que "La Delegación" se obliga a pagar como contraprestación por el servicio objeto de este instrumento.

**CUARTA:** El servicio que proporcione "El Prestador de Servicios" será supervisado por "La Delegación", a través del personal que designe para tal efecto la **Dirección de Educación**, con la finalidad de verificar el control, calidad, cumplimiento y conclusión del servicio objeto del presente contrato.

**QUINTA:** Prestador de Servicios Salubritud Responsable  
En el presente contrato, "El Prestador de Servicios" se obliga a mantenerse como prestador de servicios salubritud responsable durante la vigencia del contrato hasta la terminación en tanto dure el contrato.

**SEXTA:** El presente contrato, se regula de conformidad a lo estipulado por la Ley de Adquisiciones para el Distrito Federal y demás disposiciones aplicables.

**SÉPTIMA:** "El Prestador de Servicios" manifiesta bajo protesta de decir verdad no encontrarse en ninguno de los supuestos de los artículos 39 de la Ley de Adquisiciones para el Distrito Federal y 47 de la Ley Federal de Responsabilidades de los Servidores Públicos, en caso contrario, se estará a lo dispuesto por el artículo 2225 del Código Civil para el Distrito Federal.

**OCTAVA:** "El Prestador de Servicios" no podrá ceder en forma parcial o total los derechos y obligaciones que se deriven del presente contrato, de conformidad con el artículo 61 de la Ley de Adquisiciones para el Distrito Federal.

**NOVENA:** "La Delegación" podrá rescindir administrativamente o dar por terminado anticipadamente el presente contrato, cuando concurren razones de interés general, de conformidad con el artículo 42 de la Ley de Adquisiciones para el Distrito Federal, ya sea de común acuerdo, por caso fortuito, fuerza mayor, interés social o la afectación de la prestación de un servicio público, será sin responsabilidad alguna a "La Delegación".





**FICHA TÉCNICA**  
**UNIFORME DEPORTIVO**  
**TLALPAN 2018**

*[Handwritten signature]*

*[Handwritten signature]*



**JEFATURA DELEGACIONAL EN TLALPAN**  
**Dirección General de Desarrollo Social**  
**Dirección de Educación**

**Ficha técnica**

**Chamarra deportiva**

**DESCRIPCIÓN:**

Chamarra deportiva con cuello alto, manga tipo ranglan con corte en centro y combinación con bias terminado a 1/8 de pulgada, bolsas de ojal sencillo fijadas al delantero con pespunte al contorno, puños y pretinas en cárdigan y cierre separable de nylon forrado con vista interior fijadas en hombro, y pespuntos en contorno cuello, aberturas de bolsas de acuerdo especificaciones de confección.

**TEJIDO:**

Felpa 2 Hilos  
 Composición del tejido:  
 50% Poliéster  
 50% Algodón  
 Gramaje: 290 gr/m<sup>2</sup>

**OBSERVACIONES:**

Lavar con agua a temperatura ambiente  
 No usar Blanqueadores  
 Usar Plancha tibia

**Habilitaciones**

Cierre de nylon separable #5  
 Monarch de 3X5 cm.

**Aplicaciones:**

Escudo bordado

**Piezas:**

2 delanteros  
 4 bolsas  
 1 espalda  
 4 mangas  
 2 bieses  
 2 cuellos  
 1 pretina  
 2 puños  
 2 vistas

**CROQUIS**



Delantero

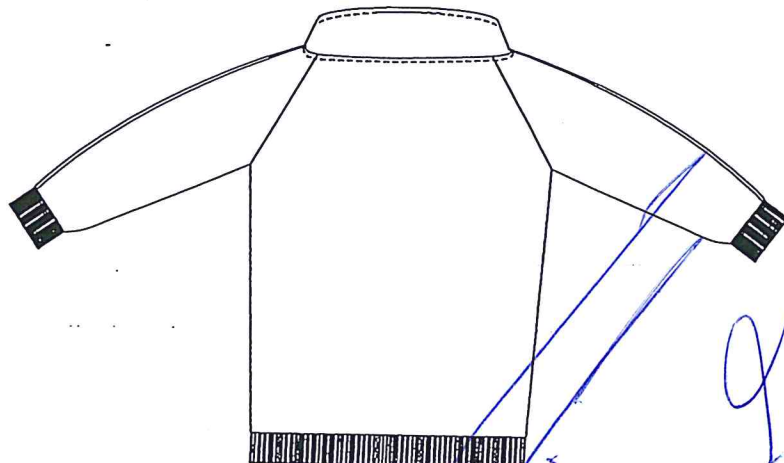

Espalda



*Handwritten signature and initials in blue ink.*





**JEFATURA DELEGACIONAL EN TLALPAN**  
**Dirección General de Desarrollo Social**  
**Dirección de Educación**

Ficha técnica

Chamarra deportiva

**DESCRIPCIÓN:**

Chamarra deportiva con cuello alto, manga tipo ranglan con corte en centro y combinación con bies terminado a 1/8 de pulgada, bolsas de ojal sencillo fijadas al delantero con pespunte al contorno, puños y pretinas en cárdigan y cierre separable de nylon forrado con vista interior fijadas en hombro, y pespuntos en contorno cuello, aberturas de bolsas de acuerdo especificaciones de confección.

**TEJIDO:**

Interlock liso

Composición del tejido:

50% Poliéster 50% Algodón.

Peso: 250 gr/m<sup>2</sup>

**OBSERVACIONES:**

Los bieses de ambas mangas deben quedar terminados a un ancho de 1/8 de pulgada (3 mm)

**Habilitaciones**

Cierre de nylon separable #5 Monarch de 3X5 cm.

**Aplicaciones:**

Escudo bordado

**Piezas:**

2 bieses

**CROQUIS**

Bies terminado a un ancho de 1/8 de pulgada



*Handwritten signature and initials in blue ink.*

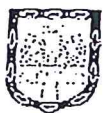



**JEFATURA DELEGACIONAL EN TLALPAN**  
**Dirección General de Desarrollo Social**  
**Dirección de Educación**

**Ficha técnica**

**Chamarra deportiva Aplicaciones**

**DESCRIPCIÓN:**

Bordado aplicado directo en la prenda, que contiene imagen grafica autorizada por la delegación Tlalpan, colocado centrado y alineado en la parte superior del delantero izquierdo.

**DIMENSIONES:**

10 centímetros de diámetro.

**OBSERVACIONES:**

Hilo para bordar Calibre: 120/2  
 Fibra: 100% Polyester

**Piezas:**

1 bordado.

**CROQUIS**



**NOTA:**

En caso de bordar la prenda terminada, deberá poner cuidado que la vista no quede atrapada por las puntadas del mismo.

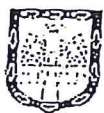

*Handwritten signature and initials in blue ink.*





# **JEFATURA DELEGACIONAL EN TLALPAN** **Dirección General de Desarrollo Social** **Dirección de Educación**

## **Ficha técnica**

### **Chamarra deportiva Monarch**

#### **DESCRIPCIÓN:**

Etiqueta tipo monarch impresa por ambas caras con resina para tela resistente al calor y al lavado, de 3X5 centímetros.

#### **DIMENCIONES:**

3 x 5 centímetros

#### **OBSERVACIONES:**

La información y simbología debe cumplir con las Normas Oficiales Mexicanas:

**NOM-004-SCFI-2006**

"Información comercial- Etiquetado de productos textiles, prendas de vestir, sus accesorios y ropa de casa".

**NMX-A-099INNTEX-2007**

"Industria del vestido – fibras – terminología y clasificación de fibras y filamentos textiles".

**CMX-A-240-INNTEX-2009**

"Industria del vestido – símbolos en las instrucciones del cuidado de los artículos textiles – especificaciones".

Piezas:  
1 monarch

#### **CROQUIS**

3 X 5 cm.



3 X 5 cm.



3 X 5 cm.



*[Handwritten signature and initials]*





**JEFATURA DELEGACIONAL EN TLALPAN**  
**Dirección General de Desarrollo Social**  
**Dirección de Educación**

**Ficha técnica**

**Chamarra deportiva Monarch**

**DESCRIPCIÓN:**

Etiqueta tipo monarch impresa por ambas caras con resina para tela resistente al calor y al lavado, de 3X5 centímetros.

**DIMENSIONES:**

3 x 5 centímetros

**OBSERVACIONES:**

Información al frente del monarch

- Hecho en México
- Razón Social
- R.F.C.
- Origen de los materiales
- Descripción de la prenda
- Modelo
- Talla

**Piezas:**  
1 monarch

**NOTA:**

Es importante cuidar que el monarch quede bien impreso para que contenga la información completa.

**CROQUIS**

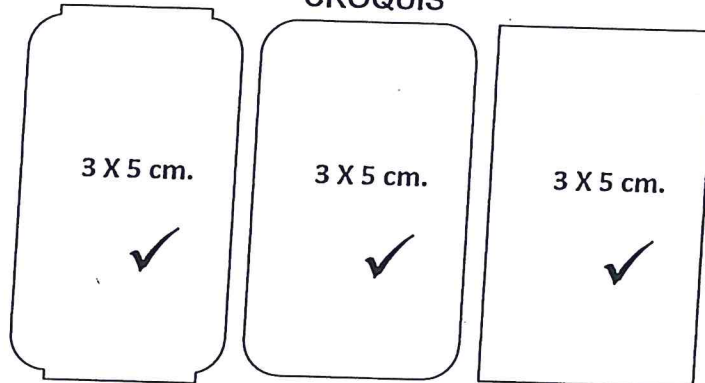

**INFORMACIÓN AL FRENTE DEL MONARCH**

Razón social	Razón social	Razón social
R.F.C.	R.F.C.	R.F.C.
Origen de los materiales	Origen de los materiales	Origen de los materiales
Tipo de prenda	Tipo de prenda	Tipo de prenda
Modelo	Modelo	Modelo
Talla	Talla	Talla

**EJEMPLO**

HECHO EN MÉXICO	HECHO EN MÉXICO	HECHO EN MÉXICO
Uniformes	Uniformes	Uniformes
S.C. de R.L. de C.V.	S.C. de R.L. de C.V.	S.C. de R.L. de C.V.
UNI140418FT8	UNI140418FT8	UNI140418FT8
TELA IMPORTADA DE COREA	TELA IMPORTADA DE COREA	TELA IMPORTADA DE COREA
50% poliéster 50% algodón	50% poliéster 50% algodón	50% poliéster 50% algodón
Chamarra Deportiva	Chamarra Deportiva	Chamarra Deportiva
Modelo: Tlalpan 2016	Modelo: Tlalpan 2016	Modelo: Tlalpan 2016
Talla: CH	Talla: CH	Talla: CH







**JEFATURA DELEGACIONAL EN TLALPAN**  
**Dirección General de Desarrollo Social**  
**Dirección de Educación**

**Ficha técnica**

**Chamarra deportiva Monarch**

**DESCRIPCIÓN:**

Etiqueta tipo monarch impresa por ambas caras con resina para tela resistente al calor y al lavado, de 3X5 centímetros.

**DIMENSIONES:**

3 x 5 centímetros

**OBSERVACIONES:**

Información al reverso del monarch

- Hecho en México
- Información del fabricante
- Indicaciones de lavado y cuidado

**Piezas:**  
1 monarch

**NOTA:**

Esta información debe imprimirse en sentido opuesto a la del frente para que pueda ser leída por el consumidor al momento de ser revisada, sin la necesidad de girar la prenda.

**CROQUIS**

3 X 5 cm.



3 X 5 cm.



3 X 5 cm.



**INFORMACIÓN AL REVERSO DEL MONARCH**

Información del fabricante

Indicaciones de lavado y cuidados

Información del fabricante

Indicaciones de lavado y cuidados

Información del fabricante

Indicaciones de lavado y cuidados

**EJEMPLO**

HECHO EN MÉXICO  
Uniformes, S.C. de R.L. de C.V.  
Tlalpan centro NO. 25.  
Ciudad de México

- 30 Lavar a mano o máquina  
No blanqueador  
Secar colgada  
Usar plancha tibia

HECHO EN MÉXICO  
Uniformes, S.C. de R.L. de C.V.  
Tlalpan centro NO. 25.  
Ciudad de México

- 30 Lavar a mano o máquina  
No blanqueador  
Secar colgada  
Usar plancha tibia

HECHO EN MÉXICO  
Uniformes, S.C. de R.L. de C.V.  
Tlalpan centro NO. 25.  
Ciudad de México

- 30 Lavar a mano o máquina  
No blanqueador  
Secar colgada  
Usar plancha tibia

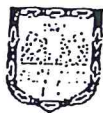



**JEFATURA DELEGACIONAL EN TLALPAN**  
**Dirección General de Desarrollo Social**  
**Dirección de Educación**

**Ficha técnica**

**Chamarra deportiva Monarch**

**DESCRIPCIÓN:**

Etiqueta tipo monarch impresa por ambas caras, de 3X5 cm, impresas con resina para tela resistente al calor y al lavado.

**DIMENSIONES:**

3 x 5 centímetros

**OBSERVACIONES:**

El monarch debe fijarse en la parte interna de la prenda, al filo del cuello.

**Piezas:**

1 monarch

**NOTA:**

Es importante cuidar que el monarch quede bien impreso para que contenga la información completa, como son :

Hecho en México

Razón Social

R.F.C.

Origen de los materiales

Descripción de la prenda

Modelo

Talla

**CROQUIS**

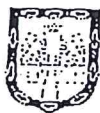
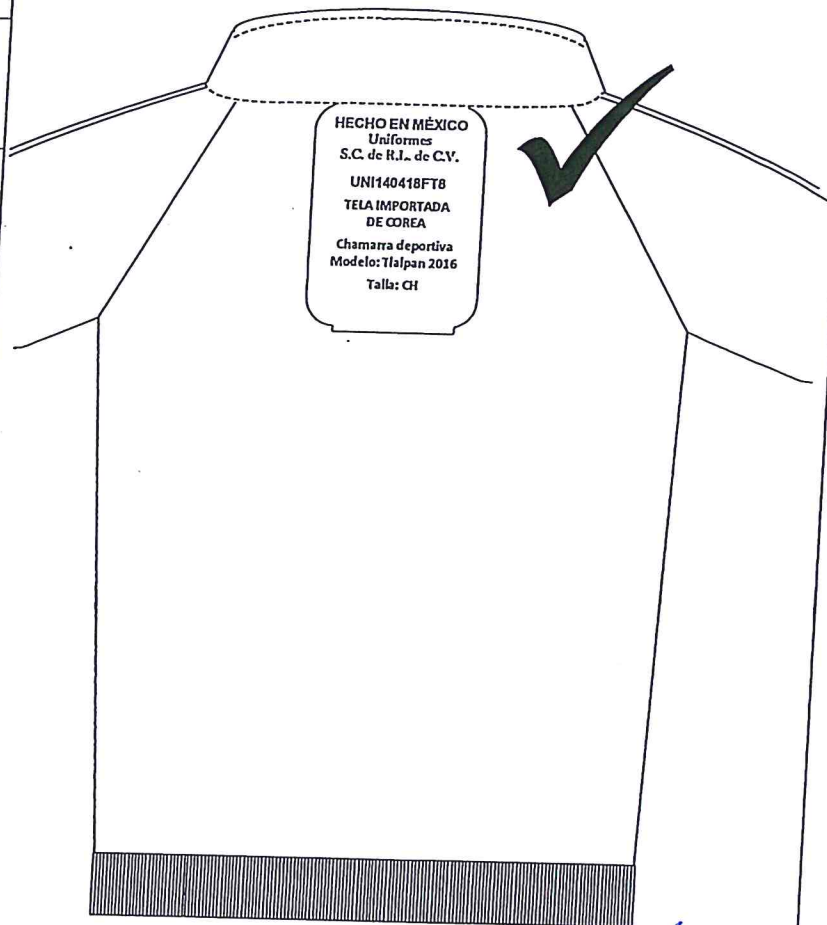

*Handwritten signature and initials in blue ink.*





**JEFATURA DELEGACIONAL EN TLALPAN**  
**Dirección General de Desarrollo Social**  
**Dirección de Educación**

**Ficha técnica**

**Chamarra deportiva Monarch**

**DESCRIPCIÓN:**

Etiqueta tipo monarch impresa por ambas caras, de 3X5 cm, impresas con resina para tela resistente al calor y al lavado.

**DIMENSIONES:**

3 x 5 centímetros

**OBSERVACIONES:**

El monarch debe fijarse en la parte interna de la prenda, al filo del cuello.

**Piezas:**  
1 monarch

**NOTA:**

La información debe quedar completa, ya que puede salir de registro a la hora de imprimir provocando palabras incompletas.

**CROQUIS**

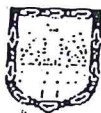
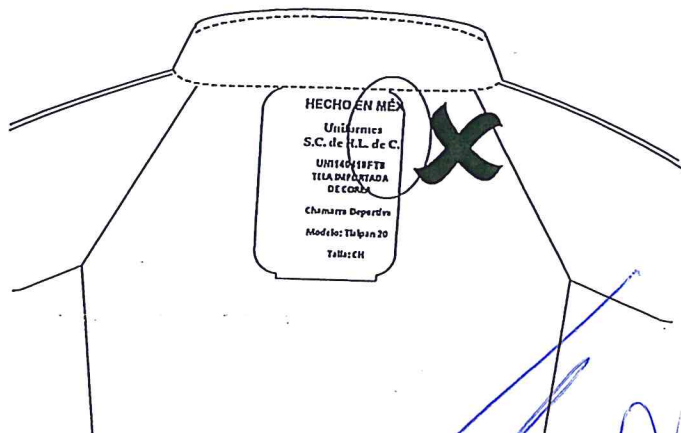

*Handwritten signature and initials*



**JEFATURA DELEGACIONAL EN TLALPAN**  
**Dirección General de Desarrollo Social**  
**Dirección de Educación**

**Ficha técnica**

**Chamarra deportiva**

**DESCRIPCIÓN:**

**Monarch**

Etiqueta tipo monarch impresa por ambas caras, de 3X5 cm, impresas con resina para tela resistente al calor y al lavado.

**DIMENSIONES:**

3 x 5 centímetros

**OBSERVACIONES:**

El monarch debe fijarse en la parte interna de la prenda, al filo del cuello centrado y alineado.

**Piezas:**  
1 monarch

**NOTA:**

En caso de bordar la prenda terminada, deberá poner cuidado que la vista no quede atrapada por las puntadas del mismo.

**CROQUIS**

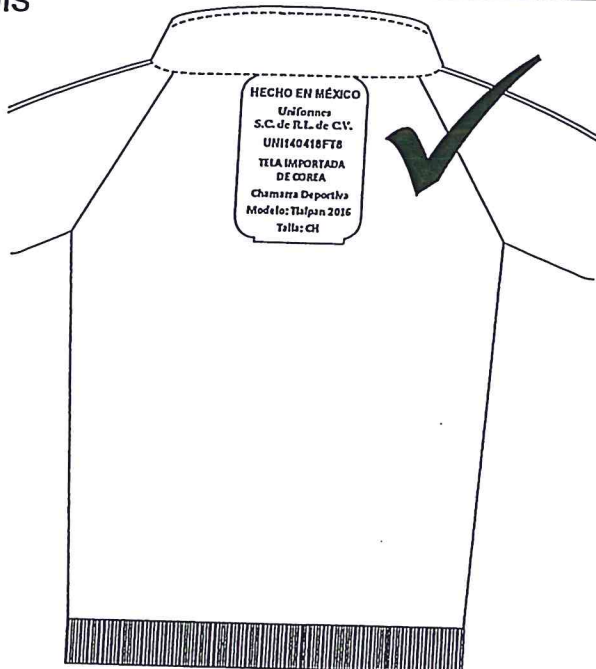





**JEFATURA DELEGACIONAL EN TLALPAN**  
**Dirección General de Desarrollo Social**  
**Dirección de Educación**

**Ficha técnica**

**Chamarra deportiva Cierre**

**DESCRIPCIÓN:**

Cierre de nylon separable reforzado, con espiral del número 5, deslizador esmaltado con seguro automático, y ancho de cinta de 15 mm a cada lado.

**DIMENSIONES:**

TALLA	MEDIDA
4	40 cm
6	45 cm
CH	50 cm
M	55 cm
G	55 cm
18	55 cm
32	60 cm
36	65 cm
40	70 cm

**OBSERVACIONES:**

El cierre y el deslizador deben ser al tono de la tela de la chamarra deportiva.

**Piezas:**

1 cierre separable

**NOTA:**

DESLIZADOR CON FRENO AUTOMÁTICO.

Al traccionar de la lengüeta se libera el freno, pero al soltarla el freno actúa automáticamente bloqueando al deslizador.

**CROQUIS**

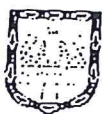
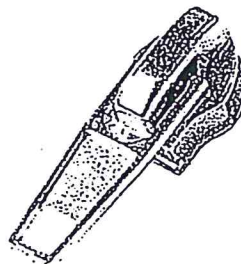

*[Handwritten signature]*





**JEFATURA DELEGACIONAL EN TLALPAN**  
**Dirección General de Desarrollo Social**  
**Dirección de Educación**

**Ficha técnica**

**Chamarra deportiva Cierre**

**DESCRIPCIÓN:**

Cierre de nylon separable reforzado, con espiral del número 5, deslizador esmaltado con seguro automático, y ancho de cinta de 15 mm a cada lado.

**DIMENSIONES:**

TALLA	MEDIDA
4	40 cm
6	45 cm
CH	50 cm
M	55 cm
G	55 cm
18	55 cm
32	60 cm
36	65 cm
40	70 cm

**OBSERVACIONES:**

El cierre y el deslizador deben ser al tono de la tela de la chamarra deportiva.

**Piezas:**  
1 cierre separable

**NOTA:**

NO SE ACEPTAN CIERRES DE PLASTICO DEBIDO A SU CORTO PERIODO DE VIDA UTIL, YA QUE LOS DIENTE SE DESPRENDEN CON ALGUN JALON.

**CROQUIS**

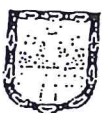
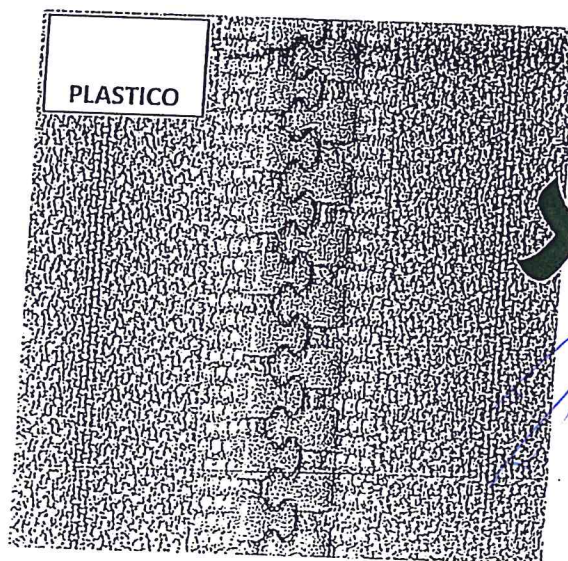
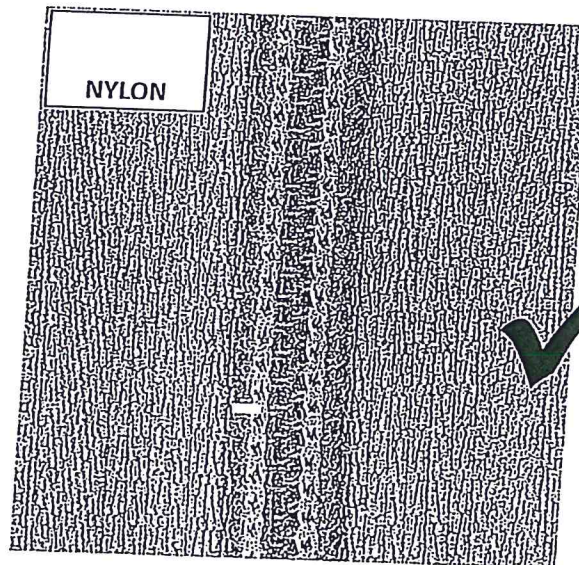

*Handwritten signature and initials in blue ink.*



**JEFATURA DELEGACIONAL EN TLALPAN**  
**Dirección General de Desarrollo Social**  
**Dirección de Educación**

**Ficha técnica**

**Pantalón deportivo**

**DESCRIPCIÓN:**

Pantalón deportivo recto con  
 respunte al centro de piernas  
 delanteras, dos bolsas de ojal  
 sencillos y respunte a 1/4", elástico  
 en cintura con dos respuntos, y  
 dobladillo en bases a 1 pulgada.

**TEJIDO:**

Felpa 2 Hilos  
 Composición del tejido: 50%  
 Poliéster 50% Algodón  
 Gramaje: 290 gr/m<sup>2</sup>

**OBSERVACIONES:**

Lavar con agua a temperatura  
 ambiente  
 No usar Blanqueadores  
 Usar Plancha tibia

**Habilitaciones:**

Monarch de 3X5 cm.  
 Elástico reforzado de 1 1/4  
 pulgada de 36 ligas

**Aplicaciones:**

Sin aplicaciones

**Piezas:**

4 piernas  
 2 biseses  
 4 bolsas.

Delantero

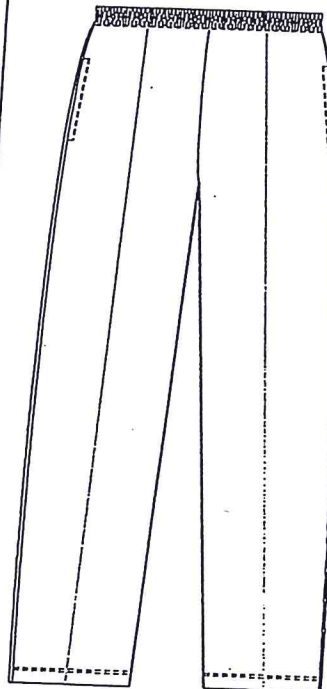

**CROQUIS**

Espalda

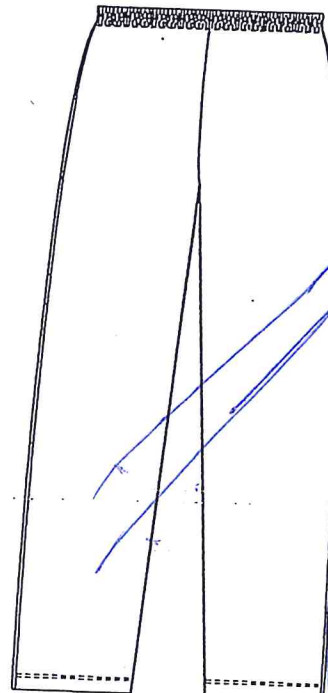



*[Handwritten signature and initials in blue ink]*





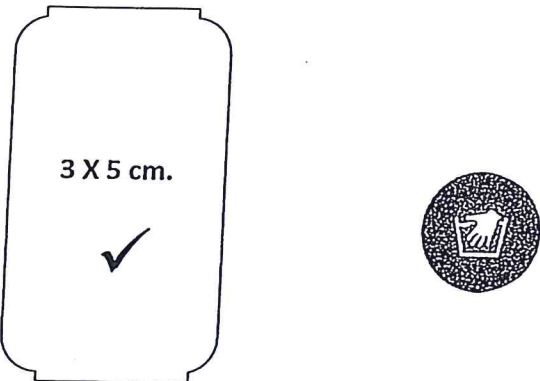
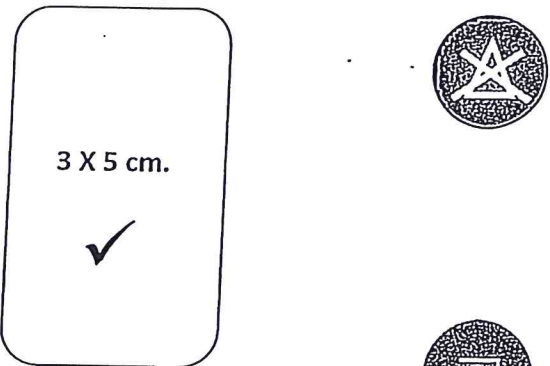
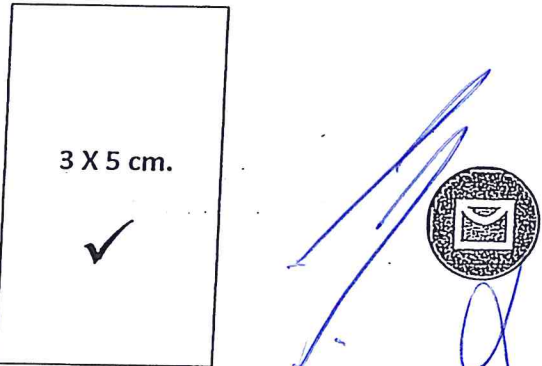

**JEFATURA DELEGACIONAL EN TLALPAN**  
**Dirección General de Desarrollo Social**  
**Dirección de Educación**

Ficha técnica	
Pantalón deportivo Monarch	
<b>DESCRIPCIÓN:</b> Etiqueta tipo monarch impresa por ambas caras con resina para tela resistente al calor y al lavado, de 3X5 centímetros.	<b>CROQUIS</b>
<b>DIMENSIONES:</b> 3 x 5 centímetros	
<b>OBSERVACIONES:</b> La información y simbología debe cumplir con las Normas Oficiales Mexicanas:  <b>NOM-004-SCFI-2006</b>  "Información comercial- Etiquetado de productos textiles, prendas de vestir, sus accesorios y ropa de casa".  <b>NMX-A-099INNTEX-2007</b>  "Industria del vestido - fibras - terminología y clasificación de fibras y filamentos textiles".  <b>CMX-A-240-INNTEX-2009</b>  "Industria del vestido - símbolos en las instrucciones del cuidado de los artículos textiles - especificaciones".	 
<b>Piezas:</b> 1 monarch	

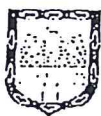





# **JEFATURA DELEGACIONAL EN TLALPAN** **Dirección General de Desarrollo Social** **Dirección de Educación**

## Ficha técnica

### Pantalón deportivo Monarch

#### DESCRIPCIÓN:

Etiqueta tipo monarch impresa por ambas caras con resina para tela resistente al calor y al lavado, de 3X5 centímetros.

#### DIMENSIONES:

3 x 5 centímetros

#### OBSERVACIONES:

Información al frente del monarch

- Hecho en México
- Razón Social
- R.F.C.
- Origen de los materiales
- Descripción de la prenda
- Modelo
- Talla

#### Piezas:

1 monarch

#### NOTA:

Es importante cuidar que el monarch quede bien impreso para que contenga la información completa.

#### CROQUIS

3 X 5 cm.



3 X 5 cm.



3 X 5 cm.



#### INFORMACIÓN AL FRENTE DEL MONARCH

Razón social

R.F.C.

Origen de los materiales

Tipo de prenda

Modelo

Talla

Razón social

R.F.C.

Origen de los materiales

Tipo de prenda

Modelo

Talla

Razón social

R.F.C.

Origen de los materiales

Tipo de prenda

Modelo

Talla

#### EJEMPLO

HECHO EN MÉXICO

Uniformes  
S.C. de R.L. de C.V.

UNI140418FT8

TELA IMPORTADA  
DE COREA  
50% poliéster 50% algodón

Pantalón Deportivo

Modelo: Tlalpan 2016

Talla: CH

HECHO EN MÉXICO

Uniformes  
S.C. de R.L. de C.V.

UNI140418FT8

TELA IMPORTADA  
DE COREA  
50% poliéster 50% algodón

Pantalón Deportivo

Modelo: Tlalpan 2016

Talla: CH

HECHO EN MÉXICO

Uniformes  
S.C. de R.L. de C.V.

UNI140418FT8

TELA IMPORTADA  
DE COREA  
50% poliéster 50% algodón

Pantalón Deportivo

Modelo: Tlalpan 2016

Talla: CH

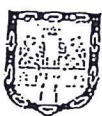



# JEFATURA DELEGACIONAL EN TLALPAN

## Dirección General de Desarrollo Social

### Dirección de Educación

#### Ficha técnica

#### Pantalón deportivo Monarch

##### DESCRIPCIÓN:

Etiqueta tipo monarch impresa por ambas caras con resina para tela resistente al calor y al lavado, de 3X5 centímetros.

##### DIMENSIONES:

3 x 5 centímetros

##### OBSERVACIONES:

Información al reverso del monarch

- Hecho en México
- Información del fabricante
- Indicaciones de lavado y cuidado

Piezas:  
1 monarch

##### NOTA:

Esta información debe imprimirse en sentido opuesto a la del frente para que pueda ser leída por el consumidor al momento de ser revisada, sin la necesidad de girar la prenda.

#### CROQUIS

3 X 5 cm.



3 X 5 cm.



3 X 5 cm.



#### INFORMACIÓN AL REVERSO DEL MONARCH

Información del fabricante

Indicaciones de lavado y cuidados

Información del fabricante

Indicaciones de lavado y cuidados

Información del fabricante

Indicaciones de lavado y cuidados

#### EJEMPLO

HECHO EN MÉXICO  
Uniformes, S.C. de R.L. de C.V.  
Tlalpan centro NO. 25.  
Ciudad de México

- 30 Lavar a mano o máquina
- No blanqueador
- Secar colgada
- Usar plancha tibia

HECHO EN MÉXICO  
Uniformes, S.C. de R.L. de C.V.  
Tlalpan centro NO. 25.  
Ciudad de México

- 30 Lavar a mano o máquina
- No blanqueador
- Secar colgada
- Usar plancha tibia

HECHO EN MÉXICO  
Uniformes, S.C. de R.L. de C.V.  
Tlalpan centro NO. 25.  
Ciudad de México

- 30 Lavar a mano o máquina
- No blanqueador
- Secar colgada
- Usar plancha tibia

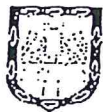



## JEFATURA DELEGACIONAL EN TLALPAN

Dirección General de Desarrollo Social

Dirección de Educación

### Ficha técnica

#### Pantalón deportivo

##### DESCRIPCIÓN:

Pantalón deportivo recto con pespunte al centro de piernas delanteras, dos bolsas de ojal sencillos y pespunte a  $\frac{1}{4}$ ", elástico en cintura con dos pespuntos, y dobladillo en bases a 1 pulgada.

##### TEJIDO:

Felpa 2 Hilos  
Composición del tejido: 50%  
Poliéster 50% Algodón  
Gramaje: 290 gr/m<sup>2</sup>

##### OBSERVACIONES:

El monarcha va fijado en el interior al filo de la pretina centrado y alineado.

##### Habilitaciones:

Monarch de 3X5 cm.

##### Aplicaciones:

Sin aplicaciones

##### Piezas:

1 monarch

#### CROQUIS

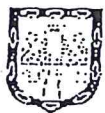
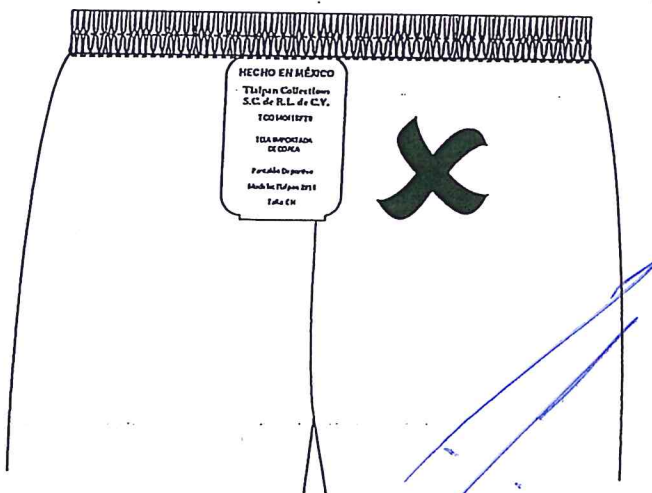
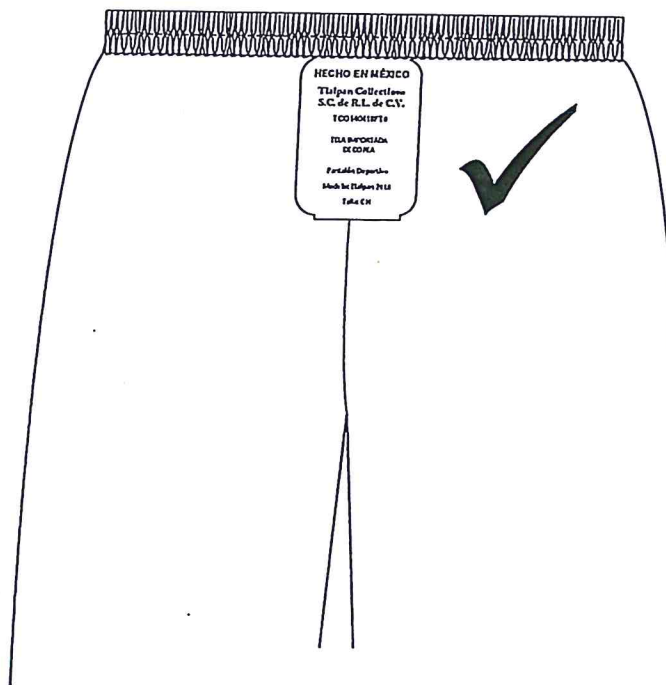





**JEFATURA DELEGACIONAL EN TLALPAN**  
**Dirección General de Desarrollo Social**  
**Dirección de Educación**

**Ficha técnica**

**Pantalón deportivo**

**DESCRIPCIÓN:**

Pantalón deportivo recto con  
 pespunte al centro de piernas  
 delanteras, dos bolsas de ojal  
 sencillos y pespunte a 1/4", elástico  
 en cintura con dos pespuntos, y  
 dobladillo en bases a 1 pulgada.

**TEJIDO:**

Felpa 2 Hilos  
 Composición del tejido: 50%  
 Poliéster 50% Algodón  
 Gramaje: 290 gr/m<sup>2</sup>

**OBSERVACIONES:**

El elastico debe ser reforzado y  
 medir 1 de pulgada.

**Habilitaciones:**

Elástico reforzado de 36 ligas,  
 en color negro.

**Aplicaciones:**

Sin aplicaciones

**Piezas:**

1 Elástico

**CROQUIS**

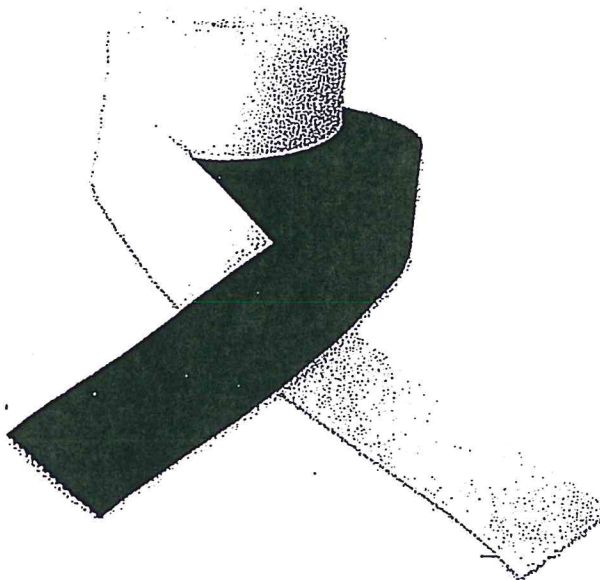

1PULGADA

HECHO EN MÉXICO

Tlalpan Collections  
 S.C. de R.L. de C.V.

TCO140418FT8

TELA IMPORTADA  
 DE COREA

Pantalón Deportivo

Modelo: Tlalpan 2016

Talla: CH





**JEFATURA DELEGACIONAL EN TLALPAN**  
**Dirección General de Desarrollo Social**  
**Dirección de Educación**

**Ficha técnica**

**Short**

**DESCRIPCIÓN:**

Short recto con bolsa rectangular en trasero derecho, elástico en cintura con dos pespuntos y dobladillo en base de piernas.

**TEJIDO:**

Felpa 2 Hilos  
 Composición del tejido: 50%  
 Poliéster 50% Algodón  
 Gramaje: 290 gr/m<sup>2</sup>

**OBSERVACIONES:**

Lavar con agua a temperatura ambiente  
 No usar Blanqueadores  
 Usar Plancha tibia

**Habilitaciones:**

Monarch de 3X5 cm.  
 Elástico de 1 ½ pulgada

**Aplicaciones:**

Sin aplicaciones.

**Piezas:**

4 piernas  
 2 biseses  
 1 bolsas

**CROQUIS**

Delantero

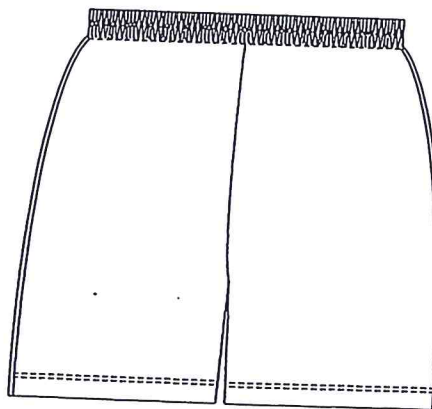

Espalda

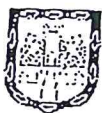
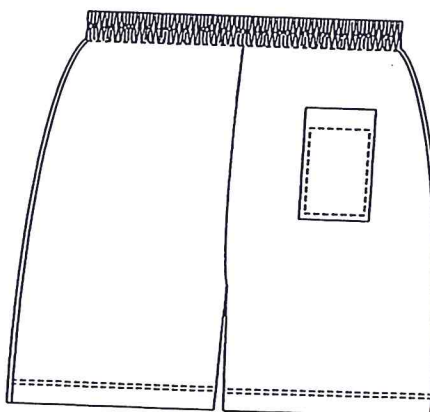









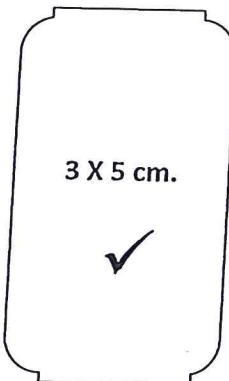

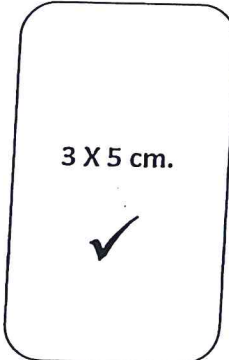
# JEFATURA DELEGACIONAL EN TLALPAN

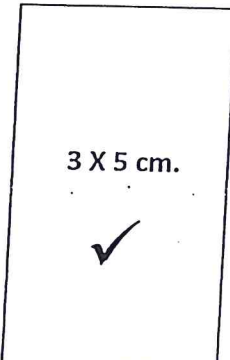
## Dirección General de Desarrollo Social

### Dirección de Educación

Ficha técnica	
Short Monarch	
<b>DESCRIPCIÓN:</b> Etiqueta tipo monarch impresa por ambas caras con resina para tela resistente al calor y al lavado, de 3X5 centímetros.	<b>CROQUIS</b> 
<b>DIMENSIONES:</b> 3 x 5 centímetros	
<b>OBSERVACIONES:</b> La información y simbología debe cumplir con las Normas Oficiales Mexicanas:  <b>NOM-004-SCFI-2006</b> "Información comercial- Etiquetado de productos textiles, prendas de vestir, sus accesorios y ropa de casa".  <b>NMX-A-099INNTEX-2007</b> "Industria del vestido - fibras - terminología y clasificación de fibras y filamentos textiles".  <b>CMX-A-240-INNTEX-2009</b> "Industria del vestido - símbolos en las instrucciones del cuidado de los artículos textiles - especificaciones".	    
<b>Piezas:</b> 1 monarch	

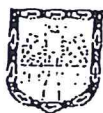





**JEFATURA DELEGACIONAL EN TLALPAN**  
**Dirección General de Desarrollo Social**  
**Dirección de Educación**

**Ficha técnica**

**Short Monarch**

**DESCRIPCIÓN:**

Etiqueta tipo monarch impresa por ambas caras con resina para tela resistente al calor y al lavado, de 3X5 centímetros.

**DIMENSIONES:**

3 x 5 centímetros

**OBSERVACIONES:**

Información al frente del monarch

- Hecho en México
- Razón Social
- R.F.C.
- Origen de los materiales
- Descripción de la prenda
- Modelo
- Talla

**Piezas:**  
1 monarch

**NOTA:**

Es importante cuidar que el monarch quede bien impreso para que contenga la información completa.

**CROQUIS**

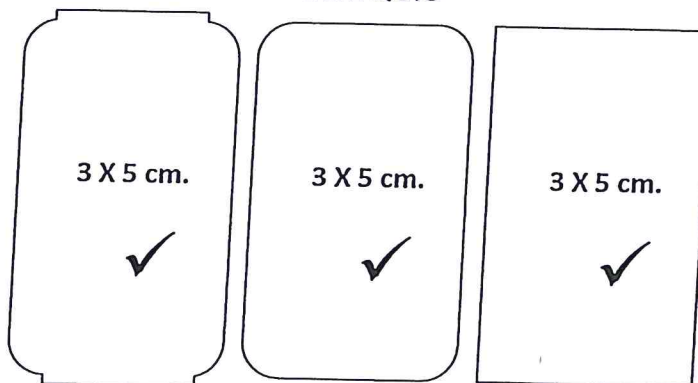

**INFORMACIÓN AL FRENTE DEL MONARCH**

Razón social	Razón social	Razón social
R.F.C.	R.F.C.	R.F.C.
Origen de los materiales	Origen de los materiales	Origen de los materiales
Tipo de prenda	Tipo de prenda	Tipo de prenda
Modelo	Modelo	Modelo
Talla	Talla	Talla

**EJEMPLO**

HECHO EN MÉXICO	HECHO EN MÉXICO	HECHO EN MÉXICO
Uniformes	Uniformes	Uniformes
S.C. de R.L. de C.V.	S.C. de R.L. de C.V.	S.C. de R.L. de C.V.
UNI140418FT8	UNI140418FT8	UNI140418FT8
TELA IMPORTADA DE COREA	TELA IMPORTADA DE COREA	TELA IMPORTADA DE COREA
50% poliéster 50% algodón	50% poliéster 50% algodón	50% poliéster 50% algodón
Short	Short	Short
Modelo: Tlalpan 2016	Modelo: Tlalpan 2016	Modelo: Tlalpan 2016
Talla: CH	Talla: CH	Talla: CH





**JEFATURA DELEGACIONAL EN TLALPAN**  
**Dirección General de Desarrollo Social**  
**Dirección de Educación**

**Ficha técnica**

**Short Monarch**

**DESCRIPCIÓN:**

Etiqueta tipo monarch impresa por ambas caras con resina para tela resistente al calor y al lavado, de 3X5 centímetros.

**DIMENSIONES:**

3 x 5 centímetros

**OBSERVACIONES:**

Información al reverso del monarch

- Hecho en México
- Información del fabricante
- Indicaciones de lavado y cuidado

**Piezas:**  
1 monarch

**NOTA:**

Esta información debe imprimirse en sentido opuesto a la del frente para que pueda ser leída por el consumidor al momento de ser revisada, sin la necesidad de girar la prenda.

**CROQUIS**

3 X 5 cm.



3 X 5 cm.



3 X 5 cm.



**INFORMACIÓN AL REVERSO DEL MONARCH**

Información del fabricante

Indicaciones de lavado y cuidados

Información del fabricante

Indicaciones de lavado y cuidados

Información del fabricante

Indicaciones de lavado y cuidados

**EJEMPLO**

HECHO EN MÉXICO  
Uniformes, S.C. de R.L. de C.V.  
Tlalpan centro NO. 25.  
Ciudad de México

- ☒ 30 Lavar a mano o maquina
- ☒ No blanqueador
- ☒ Secar colgada
- ☒ Usar plancha tibia

HECHO EN MÉXICO  
Uniformes, S.C. de R.L. de C.V.  
Tlalpan centro NO. 25.  
Ciudad de México

- ☒ 30 Lavar a mano o maquina
- ☒ No blanqueador
- ☒ Secar colgada
- ☒ Usar plancha tibia

HECHO EN MÉXICO  
Uniformes, S.C. de R.L. de C.V.  
Tlalpan centro NO. 25.  
Ciudad de México

- ☒ 30 Lavar a mano o maquina
- ☒ No blanqueador
- ☒ Secar colgada
- ☒ Usar plancha tibia





# **JEFATURA DELEGACIONAL EN TLALPAN** **Dirección General de Desarrollo Social** **Dirección de Educación**

## **Ficha técnica**

### **Short**

#### **DESCRIPCIÓN:**

Short recto con bolsa rectangular en trasero derecho, elástico en cintura con dos pespuntos y dobladillo en base de piernas.

#### **TEJIDO:**

Felpa 2 Hilos  
 Composición del tejido: 50% Poliéster 50% Algodón  
 Gramaje: 290 gr/m<sup>2</sup>

#### **OBSERVACIONES:**

Lavar con agua a temperatura ambiente  
 No usar Blanqueadores  
 Usar Plancha tibia

#### **Habilitaciones:**

Monarch de 3X5 cm.  
 Elástico de 1 ½ pulgada

#### **Aplicaciones:**

Sin aplicaciones.

#### **Piezas:**

1 monarch

### **CROQUIS**

Delantero

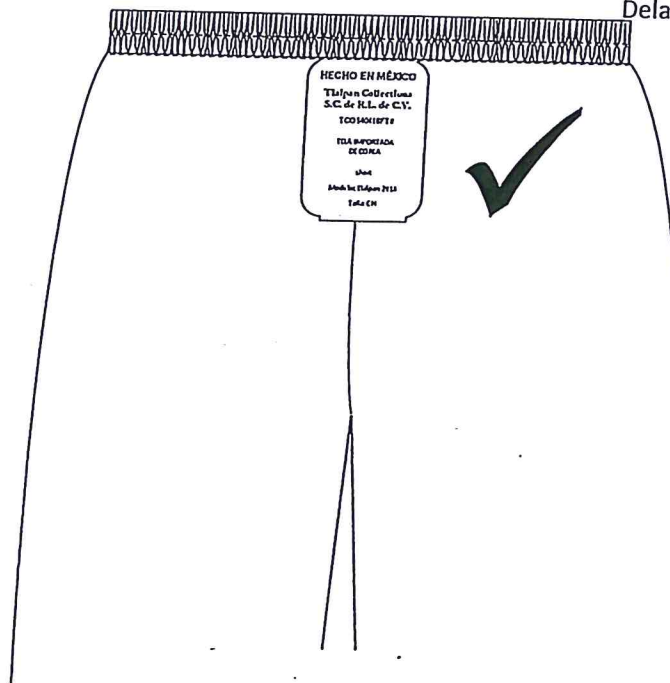

Espalda

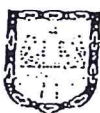
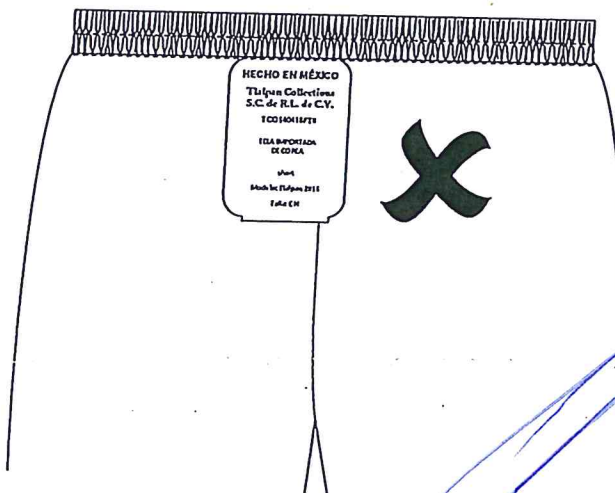





# JEFATURA DELEGACIONAL EN TLALPAN

Dirección General de Desarrollo Social

Dirección de Educación

Ficha técnica

Short

## DESCRIPCIÓN:

Short recto con bolsa rectangular en trasero derecho, elástico en cintura con dos pespuntos y dobladillo en base de piernas.

## TEJIDO:

Felpa 2 Hilos  
Composición del tejido: 50% Poliéster 50% Algodón  
Gramaje: 290 gr/m<sup>2</sup>

## OBSERVACIONES:

Lavar con agua a temperatura ambiente  
No usar Blanqueadores  
Usar Plancha tibia

## Habilitaciones:

Monarch de 3X5 cm.  
Elástico reforzado y debe ser de 1 pulgada.

## Aplicaciones:

Sin aplicaciones.

## Piezas:

4 piernas  
2 bieses  
1 bolsas

## CROQUIS

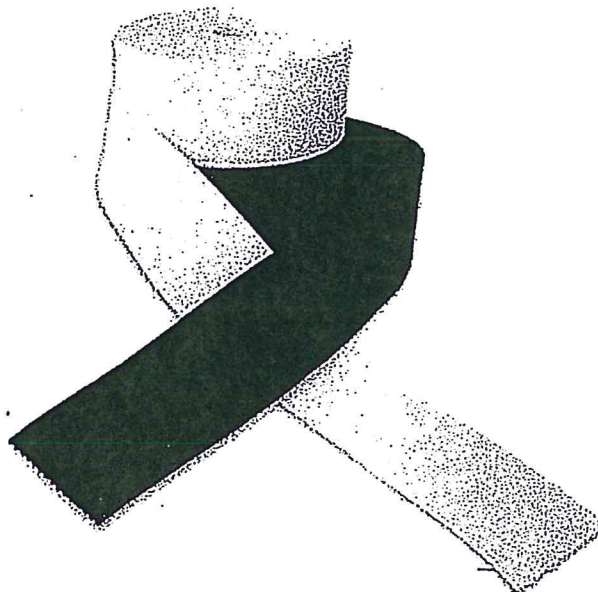

HECHO EN MÉXICO

Tlalpan Collections  
S.C. de R.L. de C.V.

TC0140418FT8

TELA IMPORTADA  
DE COREA

Short

Modelo: Tlalpan 2016

Talla: CH





**JEFATURA DELEGACIONAL EN TLALPAN**  
**Dirección General de Desarrollo Social**  
**Dirección de Educación**

**Ficha técnica**

**Playera cuello redondo**

**DESCRIPCIÓN:**

Playera cuello redondo, con cuello y puños en cárdigan, refuerzos en hombros, pespuntos de carga en hombros, cuello, sisas y puños, con dobladillo en base a  $\frac{3}{4}$  de pulgada.

**TEJIDO:**

Interlock liso.

Composición del tejido:

50% Poliéster 50% Algodón.

Peso: 250 gr/m<sup>2</sup>

**OBSERVACIONES:**

Lavar con agua a temperatura ambiente.

No usar Blanqueadores.

Usar Plancha tibia.

**Habilitaciones:**

1 Monarch de 3X5 cm.

**Aplicaciones:**

Sin aplicaciones.

**Piezas:**

1 delantero

1 espalda

2 mangas

2 puños

1 cuello

2 refuerzos

**CROQUIS**

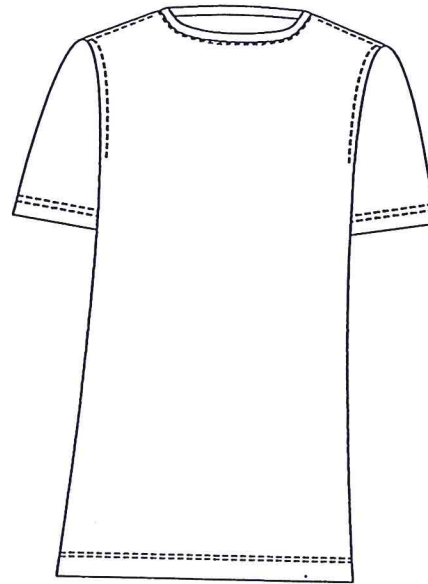

Delantero

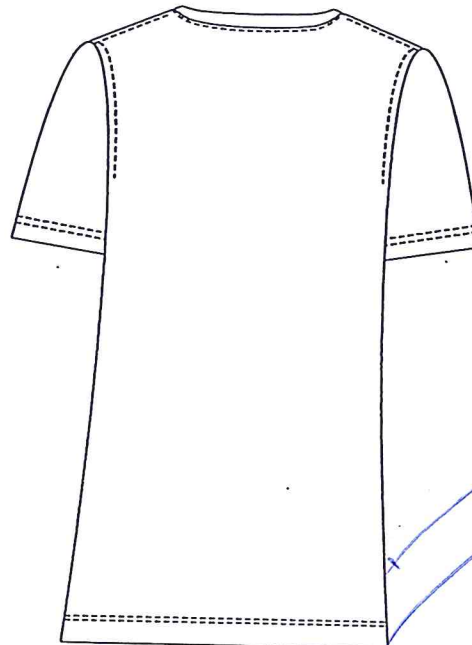

Espalda









*[Handwritten signatures and initials in blue ink]*

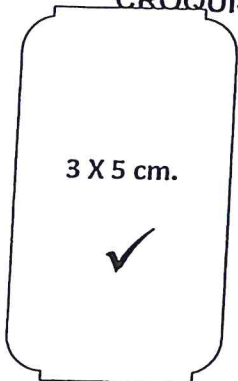

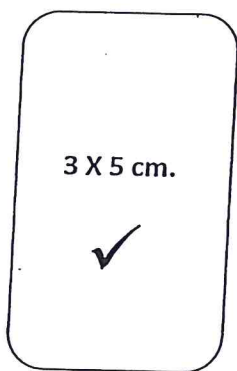

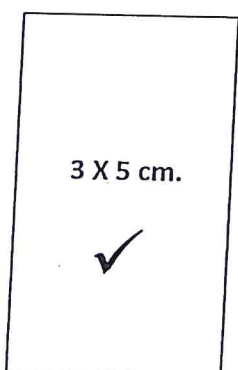
**JEFATURA DELEGACIONAL EN TLALPAN**  
**Dirección General de Desarrollo Social**  
**Dirección de Educación**

Ficha técnica		
Playera Cuello Redondo		
<b>DESCRIPCIÓN:</b> Etiqueta tipo monarch impresa por ambas caras con resina para tela resistente al calor y al lavado, de 3X5 centímetros.	<b>CROQUIS</b> 	
<b>DIMENCIONES:</b> 3 x 5 centímetros		
<b>OBSERVACIONES:</b> La información y simbología debe cumplir con las Normas Oficiales Mexicanas:  <b>NOM-004-SCFI-2006</b>  "Información comercial- Etiquetado de productos textiles, prendas de vestir, sus accesorios y ropa de casa".  <b>NMX-A-099INNTEX-2007</b>  "Industria del vestido - fibras - terminología y clasificación de fibras y filamentos textiles".  <b>CMX-A-240-INNTEX-2009</b>  "Industria del vestido - símbolos en las instrucciones del cuidado de los artículos textiles - especificaciones".		 
<b>Piezas:</b> 1 monarch		





# **JEFATURA DELEGACIONAL EN TLALPAN** **Dirección General de Desarrollo Social** **Dirección de Educación**

## **Ficha técnica**

### **Playera Cuello Redondo Monarch**

#### **DESCRIPCIÓN:**

Etiqueta tipo monarch impresa por ambas caras con resina para tela resistente al calor y al lavado, de 3X5 centímetros.

#### **DIMENSIONES:**

3 x 5 centímetros

#### **OBSERVACIONES:**

Información al frente del monarch

- Hecho en México
- Razón Social
- R.F.C.
- Origen de los materiales
- Descripción de la prenda
- Modelo
- Talla

Piezas:  
1 monarch

#### **NOTA:**

Es importante cuidar que el monarch quede bien impreso para que contenga la información completa.

#### **CROQUIS**

3 X 5 cm.



3 X 5 cm.



3 X 5 cm.



#### **INFORMACIÓN AL FRENTE DEL MONARCH**

Razón social

R.F.C.

Origen de los  
materiales

Tipo de prenda

Modelo

Talla

Razón social

R.F.C.

Origen de los  
materiales

Tipo de prenda

Modelo

Talla

Razón social

R.F.C.

Origen de los  
materiales

Tipo de prenda

Modelo

Talla

#### **EJEMPLO**

**HECHO EN MÉXICO**

Uniformes  
S.C. de R.L. de C.V.  
UNI140418FT8  
TELA IMPORTADA  
DE COREA  
50% poliéster 50% algodón  
Playera  
Modelo: Tlalpan 2016  
Talla: CH

**HECHO EN MÉXICO**

Uniformes  
S.C. de R.L. de C.V.  
UNI140418FT8  
TELA IMPORTADA  
DE COREA  
50% poliéster 50% algodón  
Playera  
Modelo: Tlalpan 2016  
Talla: CH

**HECHO EN MÉXICO**

Uniformes  
S.C. de R.L. de C.V.  
UNI140418FT8  
TELA IMPORTADA  
DE COREA  
50% poliéster 50% algodón  
Playera  
Modelo: Tlalpan 2016  
Talla: CH

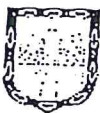

*[Handwritten signature and initials in blue ink]*



# **JEFATURA DELEGACIONAL EN TLALPAN**

**Dirección General de Desarrollo Social**

**Dirección de Educación**

## **Ficha técnica**

### **Playera Cuello Redondo Monarch**

#### **DESCRIPCIÓN:**

Etiqueta tipo monarch impresa por ambas caras con resina para tela resistente al calor y al lavado, de 3X5 centímetros.

#### **DIMENSIONES:**

3 x 5 centímetros

#### **OBSERVACIONES:**

Información al reverso del monarch

- Hecho en México
- Información del fabricante
- Indicaciones de lavado y cuidado

**Piezas:**  
1 monarch

#### **NOTA:**

Esta información debe imprimirse en sentido opuesto a la del frente para que pueda ser leída por el consumidor al momento de ser revisada, sin la necesidad de girar la prenda.

#### **CROQUIS**

3 X 5 cm.



3 X 5 cm.



3 X 5 cm.



#### **INFORMACIÓN AL REVERSO DEL MONARCH**

Información del fabricante

Indicaciones de lavado y cuidados

Información del fabricante

Indicaciones de lavado y cuidados

Información del fabricante

Indicaciones de lavado y cuidados

#### **EJEMPLO**

HECHO EN MÉXICO  
Uniformes, S.C. de R.L. de C.V.  
Tlalpan centro NO. 25.  
Ciudad de México

30 Lavar a mano o maquina

No blanqueador

Secar colgada

Usar plancha tibia

HECHO EN MÉXICO  
Uniformes, S.C. de R.L. de C.V.  
Tlalpan centro NO. 25.  
Ciudad de México

30 Lavar a mano o maquina

No blanqueador

Secar colgada

Usar plancha tibia

HECHO EN MÉXICO  
Uniformes, S.C. de R.L. de C.V.  
Tlalpan centro NO. 25.  
Ciudad de México

30 Lavar a mano o maquina

No blanqueador

Secar colgada

Usar plancha tibia

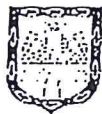

*[Handwritten signature]*



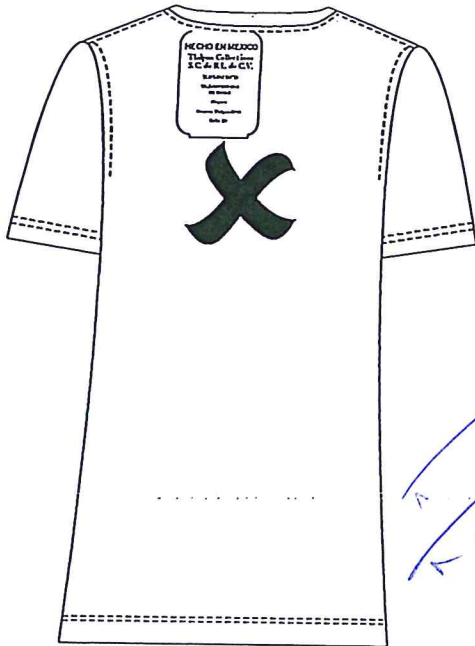

**JEFATURA DELEGACIONAL EN TLALPAN**  
**Dirección General de Desarrollo Social**  
**Dirección de Educación**

Ficha técnica	
Playera Cuello Redondo Monarch	
<b>DESCRIPCIÓN:</b> Playera cuello redondo, con cuello y puños en cárdigan, refuerzos en hombros, pespuntos de carga en hombros, cuello, sisas y puños, con dobladillo en base a $\frac{3}{4}$ de pulgada.	<b>CROQUIS</b>  <p>Espalda Interior</p>  <p>Espalda Interior</p>
<b>TEJIDO:</b> Interlock liso. Composición del tejido: 50% Poliéster 50% Algodón. Peso: 250 gr/m <sup>2</sup>	
<b>OBSERVACIONES:</b> El monarch va colocado en el interior de la espalda, en la base del cuello, centrado y alineado.	
<b>Habilitaciones:</b> 1 Monarch de 3X5 cm.	
<b>Aplicaciones:</b> Sin aplicaciones.	
<b>Piezas:</b> 1 monarch	



*[Handwritten signatures and initials in blue ink]*



# JEFATURA DELEGACIONAL EN TLALPAN

Dirección General de Desarrollo Social

Dirección de Educación



EN TIERRA LIBRE

TLALPAN

*[Handwritten signature]*

*[Handwritten signature]*

*[Handwritten signature]*

