

GOBIERNO DEL ESTADO DE TLAXCALA
DELEGACIÓN TLALPAN
DIRECCIÓN GENERAL DE ADMINISTRACIÓN

CONTRATO DE SERVICIOS:

DT-2018-200

ORDEN DE SERVICIO:

487

AUTORIZACIÓN PRESUPUESTAL:

4419

FUNDAMENTO LEGAL: 27 INCISO "C", 28, 32, 34 FRACCIÓN VII ANTERIOR ÚLTIMO Y PENÚLTIMO PÁRRAFO Y 74 DE LA LEY DE ADQUISICIONES PARA EL DISTRITO FEDERAL, DERIVADO DEL CASO No. 12/18 DE LA 8.ª SECCIÓN ORDINARIA

ATOS DEL PRESTADOR DE SERVICIOS
NOMBRE, RAZÓN SOCIAL O DENOMINACIÓN:

SAN MIGUEL XICALCO GRUPO TEXTIL, S.C. DE R.L. DE C.V.

R.F.C.: SIX150611CV1

DIRECCIÓN: CALLE 16 DE SEPTIEMBRE NO. 140-B, PUEBLO DE SAN MIGUEL XICALCO, DEL. TLALPAN, C.P. 14490, CIUDAD DE MÉXICO.

TELÉFONO:

REPRESENTANTE LEGAL: C. HONORIO GARCÍA GONZAGA

EFFECTUAR ENTREGA EN: ALMACÉN CENTRAL DE LA DELEGACIÓN TLALPAN, CAFETALES No. 7, COL. RINCONADA COAPA 2a SECCIÓN. TEL. 56 03 36 50
HORARIO DE ENTREGA: 8:00 A 15:00 HRS.

FACTURAR A: GOBIERNO DE LA CIUDAD DE MÉXICO, R.F.C. GDF9712054NVA, PLAZA DE LA CONSTITUCIÓN SIN CENTRO DE LA CIUDAD DE MÉXICO, ÁREA 1, C.P. 06000

FECHA DE LA PRES

DEL SERVICIO:
EL INICIO DE LA PRODUCCIÓN SERÁ EL 31 DE AGOSTO, APARTIR DE ESTA SE TOMARÁN 20 DÍAS HÁBILES PARA LA ENTREGA

CONDICIONES DE PAGO:
LOS PAGOS DERIVADOS DEL PRESENTE CONTRATO SE CUBIRÁN A LOS 20 DÍAS HÁBILES POSTERIORES A LA RECEPCIÓN DE LA (S) FACTURA (S) DEBIDAMENTE REQUISITADA(S)

SE OTORGARÁ ANTICIPO: SI () NO (X)

NO APLICA

PENAS CONVENCIONALES:
SE APLICARÁ UNA SANCIÓN DEL 1% POR CADA DÍA NATURAL DE DEMORA EN EL CUMPLIMIENTO DEL SERVICIO, SANCION QUE SE APLICARÁ SOBRE EL MONTO TOTAL DEL CONTRATO SIN INCLUIR EL I.V.A.

DÍA MES AÑO
FECHA: 31 08 18 HOJA No. 1 DE 2

GARANTÍA DE CUMPLIMIENTO

NO APLICA

VIGENCIA:

DEL 31 DE AGOSTO AL 31 DE DICIEMBRE DE 2018

NO APLICA

LICITACIÓN PÚBLICA NAL. () INTER. ()
No. ()
INVITACIÓN RESTRINGIDA NAL. ()
No. ()
FECHA DE FALLO: ()
ADJUDICACIÓN DIRECTA: DIRECTA

PARTIDA	CÓDIGO Y DESCRIPCIÓN DEL SERVICIO	CANTIDAD	UNIDAD DE MEDIDA	PRECIO UNITARIO	TOTAL
1	CONFECCIÓN DE CONJUNTOS DEPTIVOS PARA LA OPERACIÓN DEL PROGRAMA SOCIAL "UNIFORMES DEPTIVOS ESCOLARES TLALPAN 2018" QUE INCLUYE: • PANTS (PANTALÓN Y CHAMARRA) COLOR AZUL MARINO • SHORT COLOR AZUL MARINO • PLAYERA COLOR BLANCO TALLAS: CHICA 855 JUEGOS I.- CONFECCIÓN: LA CONFECCIÓN DE LOS UNIFORMES SE HARÁ CONFORME AL PATRÓN QUE SE ENTREGARÁ CON LA TELA NECESARIA Y SUFICIENTE PARA ELABORAR LOS 855 JUEGOS QUE AMPARA EL PRESENTE CONTRATO, "LA DELEGACIÓN" NO HARÁ ENTREGAS ADICIONALES DE TELA. II. LUGAR DE ENTREGA DE LA TELA Y PATRONES: LA ENTREGA DE LA TELA SERÁ EN ALMACÉN CENTRAL DE LA DELEGACIÓN, UBICADO EN AVENIDA CAFETALES NÚMERO 7, COLONIA RINCONADA COAPA 2DA SECCIÓN, C.P. 14325, DELEGACIÓN TLALPAN III. LUGAR Y TIEMPO DE ENTREGA DE LOS UNIFORMES: LOS UNIFORMES DEBERÁN ENTREGARSE 20 DÍAS HÁBILES A PARTIR DE LA ENTREGA DE TELA A "EL PRESTADOR DE SERVICIOS" IV. CONDICIONES DE ENTREGA: CADA PRENDA DEBERÁ ESTAR BORDADA CONFORME AL DISEÑO (1 HOJA) Y DE ACUERDO A LA FICHA TÉCNICA (30 HOJAS) QUE EN CONJUNTO SE AGREGAN COMO ANEXO AL PRESENTE INSTRUMENTO.	855	JUEGO	\$181.97	\$155,584.35
SUBTOTAL					\$155,584.35
I.V.A.					\$24,893.50
TOTAL					\$180,477.85

(CIENTO OCHENTA MIL CUATROCIENTOS SETENTA Y SIETE PESOS 85/100 M.N.)

IMPORTE TOTAL DEL CONTRATO CON LETRA

ELABORÓ:
NOMBRE: CARLOS ALBERTO SAN JUAN
SOLÍS
CARGO: JEFE DE UNIDAD DEPARTAMENTAL DE ADQUISICIONES

FIRMA:

REVISÓ:
NOMBRE: CELSO SANCHEZ FUENTE VILLA
CARGO: DIRECTOR DE RECURSOS MATERIALES Y SERVICIOS GENERALES

FIRMA:

POR "LA DELEGACIÓN"
NOMBRE: C. MARIA DE JESUS HERROS VAZQUEZ
CARGO: DIRECTORA GENERAL-DE ADMINISTRACION

FIRMA:

POR "LA DELEGACIÓN"
NOMBRE: ANDREA GABRIELA GONZALEZ GUTIERREZ
CARGO: DIRECTORA DE EDUCACION

FIRMA:

EL PRESTADOR DE SERVICIOS
NOMBRE: HONORIO GARCIA GONZAGA

FIRMA:

GOBIERNO DEL ESTADO DE MÉXICO
DELEGACIÓN TLALPÁN
DIRECCIÓN GENERAL DE ADMINISTRACIÓN

...TOS DEL PRESTADOR DE SERVICIOS
NOMBRE, RAZÓN SOCIAL O DENOMINACIÓN:

SAN MIGUEL XICALCO GRUPO TEXTIL, S.C. DE R.L. DE C.V.

R.F.C.: SMX150611CV1

DIRECCIÓN: CALLE 16 DE SEPTIEMBRE NO. 140-B, PUEBLO DE SAN MIGUEL XICALCO, DEL TLALPÁN, C.P. 14490, CIUDAD DE MÉXICO.

TELÉFONO:

REPRESENTANTE LEGAL: C. HONORIO GARCÍA GONZAGA

FECHA: 31 08 18 HOJA No. 2 DE 2

GARANTÍA DE CUMPLIMIENTO
NO APLICA

VIGENCIA:
DEL 31 DE AGOSTO AL 31 DE DICIEMBRE DE 2018

LICITACIÓN PÚBLICA NAL. () INTER. ()
No. _____
INVITACIÓN RESTRINGIDA NAL. () ()
No. _____
FECHA DE FALLO: _____
ADJUDICACIÓN DIRECTA: DIRECTA

CONDICIONES DE PAGO:
LOS PAGOS DERIVADOS DEL PRESENTE CONTRATO SE CUBRIRÁN A LOS 20 DÍAS HÁBILES POSTERIORES A LA RECEPCIÓN DE LA (S) FACTURA (S) DEBIDAMENTE REQUISITADA (S)

SE OTORGARÁ ANTICIPO: SI () NO (X)

NO APLICA

EFFECTUAR ENTREGA EN: ALMACÉN CENTRAL DE LA DELEGACIÓN TLALPÁN, CAFETALES No. 7, COL. RINCONADA COMPA 2a SECCIÓN. TEL. 56 03 36 50
HORARIO DE ENTREGA: 8:00 A 15:00 HRS.

FACTURAR A: GOBIERNO DE LA CIUDAD DE MÉXICO, R.F.C. GDF9712054NA, PLAZA DE LA CONSTITUCIÓN SIN CENTRO DE LA CIUDAD DE MÉXICO, ÁREA 1, C.P. 06000

ORDEN DE SERVICIO: 487
AUTORIZACIÓN PRESUPUESTAL: 4419

FUNDAMENTO LEGAL: 27 INCISO "C", 28, 52, 54 FRACCIÓN VIII, ANTEPENÚLTIMO Y PENÚLTIMO PÁRRAFO Y 74 DE LA LEY DE ADQUISICIONES PARA EL DISTRITO FEDERAL, DERIVADO DEL CASO No. 12/18 DE LA 8a. SESIÓN ORDINARIA

PARTIDA	CÓDIGO Y DESCRIPCIÓN DEL SERVICIO	CANTIDAD	UNIDAD DE MEDIDA	PRECIO UNITARIO	TOTAL
	CADA PRENDA DEBERÁ ESTAR ETIQUETADA ESPECIFICANDO EL NOMBRE DE LA EMPRESA Y LA TALLA CORRESPONDIENTE Y DEBERÁN SER ENTREGADOS EN BOLSA SELLADA IDENTIFICADA CON ETIQUETA INDICANDO EL CONTENIDO (1 PANTALÓN, 1 CHAMARRA, 1 SHORT Y 1 PLAYERA), TALLA Y EMPRESA. VI. PRODUCCIÓN SE ANEXA AL PRESENTE PROGRAMA DE PRODUCCIÓN DE UNIFORMES DEPORTIVOS TLALPÁN 2018 Y ENTREGA DE TELA (4 HOJAS).				

ELABORÓ
NOMBRE: CARLOS ALBERTO SAN JUAN SOLARES
CARGO: JEFE DE UNIDAD DEPARTAMENTAL DE ADQUISICIONES

REVISÓ
NOMBRE: CELSO SÁNCHEZ FUENTEVEILLA
CARGO: DIRECTOR DE RECURSOS MATERIALES Y SERVICIOS GENERALES

POR "LA DELEGACIÓN"
NOMBRE: C. MARIA DE JESUS HERROS VAZQUEZ
CARGO: DIRECTORA GENERAL DE ADMINISTRACIÓN

POR "LA DELEGACIÓN"
NOMBRE: ANDREA GABRIELA GONZALEZ GUTIERREZ
CARGO: DIRECTORA DE EDUCACION

EL PRESTADOR DE SERVICIOS
NOMBRE: HONORIO GARCÍA GONZAGA

CONTRATO (REVERSO)

NOMBRE DEL REPRESENTANTE

Honorio Garcia G.

EL PRESENTE ACREDITA LA CONSTITUCION DE LA EMPRESA QUE SE COMERCIALIZA LOS BIENES OBJETO DE ESTE CONTRATO, MEDIANTE ESCRITURA PUBLICA No. (EN SU CASO DE PERSONAS MORALES)

FIRMA

CARGO

ACREDITA SU RESPONSABILIDAD PARA FIRMAR EL CONTRATO MEDIANTE ESCRITURA PUBLICA No.

TELÉFONOS

FAX

FECHA

D/A: MES: AÑO:

31 08 18

OBSERVACIONES

CLASULAS GENERALES

PRIMERA: Incremento del Servicio En caso de que lo solicite "La Delegación", "El Prestador de Servicios" se obligan a otorgar incremento en la cantidad de la inserción, mediante modificaciones al contrato vigente, siempre y cuando el monto total de las modificaciones no rebasen en su conjunto el veinticinco por ciento (25%) del total del valor del contrato, se encuentren en el mismo ejemplar presupuestal y que el precio y demás condiciones de la prestación del servicio, sea igual al inicialmente acordado, debiéndose ajustar en su caso la garantía de cumplimiento de este contrato, de conformidad con el artículo 65 de la Ley de Adquisiciones para el Distrito Federal.

SEGUNDA: Condiciones de Pago Las partes convienen que el importe de la inserción, materia del presente contrato será liquidado a "El Prestador de Servicios" mediante cheque nominativo, una vez que el área requerente de los insumos, bajo su responsabilidad, haya verificado fehacientemente su cumplimiento en los términos de este instrumento.

TERCERA: Calidad del Servicio Los materiales que utilice "El Prestador de Servicios", para cumplir con la prestación del servicio objeto del presente contrato, sin que dicha circunstancia facilite a "El Prestador de Servicios" para reclamar un pago adicional por ese concepto, así como tampoco por el uso de los materiales o por la ejecución de trabajos extraordinarios, en razón de que su precio se encuentra incluido en la cantidad que "La Delegación" se obliga a pagar como contraprestación por el servicio objeto de este instrumento.

CUARTA: El servicio que proporcione "El Prestador de Servicios" será supervisado por "La Delegación", a través del personal que designe para tal efecto la Delegación, con la finalidad de verificar el control, calidad, cumplimiento y conclusión del servicio objeto del presente contrato.

QUINTA: Prestador de Servicios Salariamente Responsable En el presente contrato "El Prestador de Servicios" se obliga a mantenerse como prestador de servicios salariamente responsable durante la vigencia del contrato hasta la terminación en tanto dure el contrato.

SEXTA: El presente contrato, se regula de conformidad a lo estipulado por la Ley de Adquisiciones para el Distrito Federal y demás disposiciones aplicables.

SEPTIMA: "El Prestador de Servicios" manifiesta bajo protesta de decir verdad no encontrarse en ninguno de los supuestos de los artículos 39 de la Ley de Adquisiciones para el Distrito Federal y 47 de la Ley Federal de Responsabilidades de los Servidores Públicos, en caso contrario, se estará a lo dispuesto por el artículo 2225 del Código Civil para el Distrito Federal.

OCTAVA: "El Prestador de Servicios" no podrá ceder en forma parcial o total los derechos y obligaciones que se deriven del presente contrato, de conformidad con el artículo 61 de la Ley de Adquisiciones para el Distrito Federal.

NOVENA: "La Delegación" podrá rescindir administrativamente o dar por terminado anticipadamente el presente contrato, cuando concurren razones de interés general, de conformidad con el artículo 42 de la Ley de Adquisiciones para el Distrito Federal, ya sea de común acuerdo, por caso fortuito, fuerza mayor, interés social o la afectación de la prestación de un servicio público, será sin responsabilidad alguna a "La Delegación".



FICHA TÉCNICA

UNIFORME DEPORTIVO

TLALPAN 2018



JEFATURA DELEGACIONAL EN TLALPAN

Dirección General de Desarrollo Social

Dirección de Educación

Ficha técnica

Chamarra deportiva

DESCRIPCIÓN:

Chamarra deportiva con cuello alto, manga tipo ranglan con corte en centro y combinación con bias terminado a 1/8 de pulgada, bolsas de ojal sencillo fijadas al delantero con pespunte al contorno, puños y pretinas en cárdigan y cierre separable de nylon forrado con vista interior fijadas en hombro, y pespuntos en contorno cuello, aberturas de bolsas de acuerdo especificaciones de confección.

TEJIDO:

Felpa 2 Hilos
Composición del tejido:
50% Poliéster
50% Algodón
Gramaje: 290 gr/m²

OBSERVACIONES:

Lavar con agua a temperatura ambiente
No usar Blanqueadores
Usar Plancha tibia

Habilitaciones

Cierre de nylon separable #5
Monarch de 3X5 cm.

Aplicaciones:

Escudo bordado

Piezas:

2 delanteros
4 bolsas
1 espalda
4 mangas
2 bieses
2 cuellos
1 pretina
2 puños
2 vistas

CROQUIS



Delantero

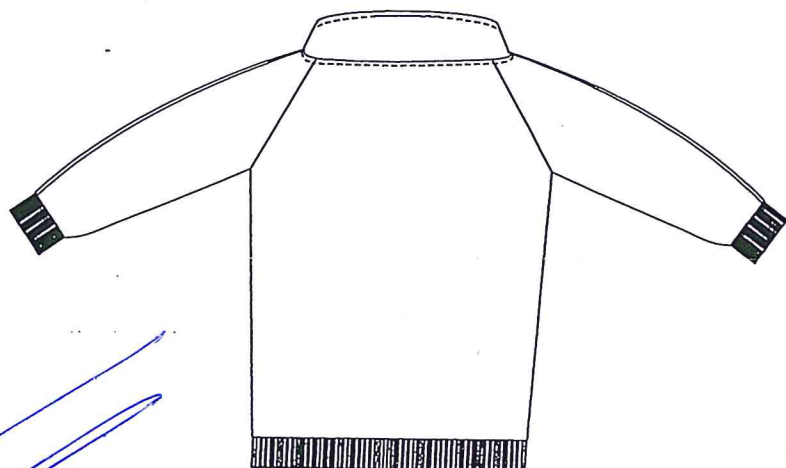

Espalda





JEFATURA DELEGACIONAL EN TLALPAN

Dirección General de Desarrollo Social

Dirección de Educación

Ficha técnica

Chamarra deportiva

DESCRIPCIÓN:

Chamarra deportiva con cuello alto, manga tipo ranglan con corte en centro y combinación con bies terminado a 1/8 de pulgada, bolsas de ojal sencillo fijadas al delantero con pespunte al contorno, puños y pretinas en cárdigan y cierre separable de nylon forrado con vista interior fijadas en hombro, y pespuntos en contorno cuello, aberturas de bolsas de acuerdo especificaciones de confección.

TEJIDO:

Interlock liso

Composición del tejido:

50% Poliéster 50% Algodón.

Peso: 250 gr/m²

OBSERVACIONES:

Los bieses de ambas mangas deben quedar terminados a un ancho de 1/8 de pulgada (3 mm)

Habilitaciones

Cierre de nylon separable #5
Monarch de 3X5 cm.

Aplicaciones:

Escudo bordado

Piezas:

2 bieses

CROQUIS

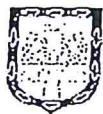



JEFATURA DELEGACIONAL EN TLALPAN
Dirección General de Desarrollo Social
Dirección de Educación

Ficha técnica

Chamarra deportiva Aplicaciones

DESCRIPCIÓN:

Bordado aplicado directo en la prenda, que contiene imagen grafica autorizada por la delegación Tlalpan, colocado centrado y alineado en la parte superior del delantero izquierdo.

DIMENSIONES:

10 centímetros de diámetro.

OBSERVACIONES:

Hilo para bordar Calibre: 120/2
Fibra: 100% Polyester

Piezas:

1 bordado.

CROQUIS

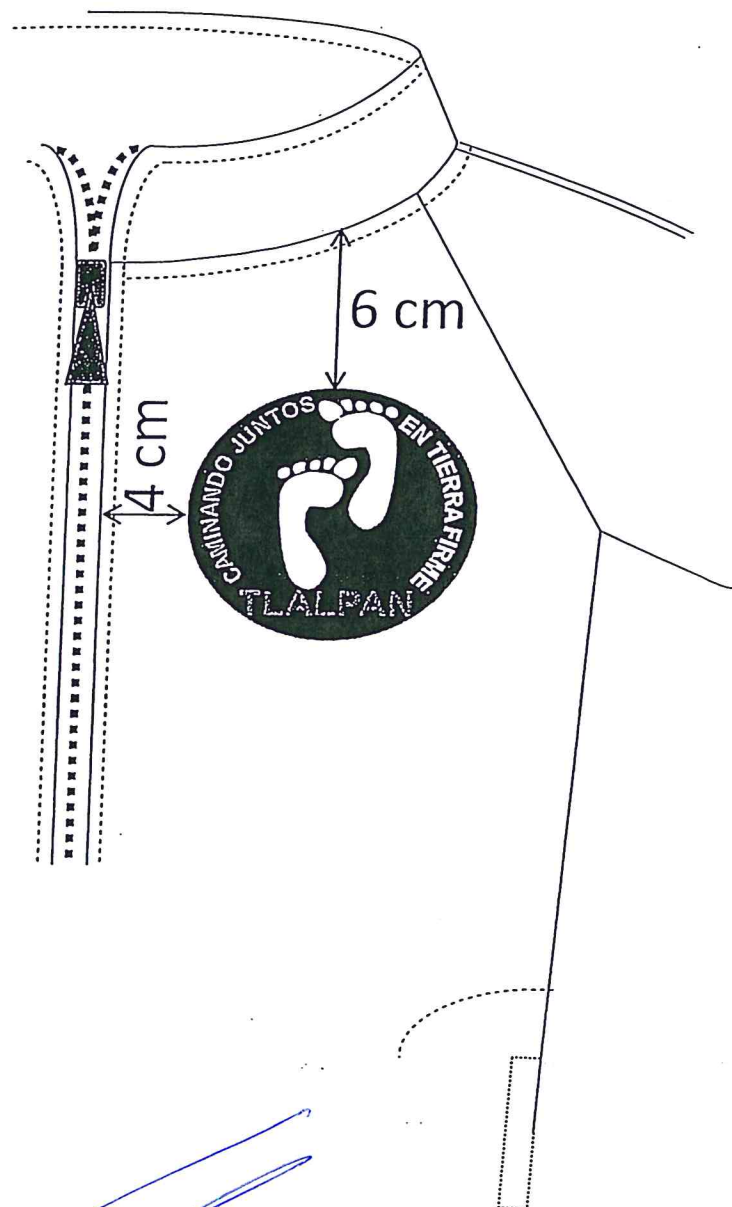

NOTA:

En caso de bordar la prenda terminada, deberá poner cuidado que la vista no quede atrapada por las puntadas del mismo.





JEFATURA DELEGACIONAL EN TLALPAN

Dirección General de Desarrollo Social

Dirección de Educación

Ficha técnica

Chamarra deportiva Monarch

DESCRIPCIÓN:

Etiqueta tipo monarch impresa por ambas caras con resina para tela resistente al calor y al lavado, de 3X5 centímetros.

DIMENSIONES:

3 x 5 centímetros

OBSERVACIONES:

La información y simbología debe cumplir con las Normas Oficiales Mexicanas:

NOM-004-SCFI-2006

"Información comercial- Etiquetado de productos textiles, prendas de vestir, sus accesorios y ropa de casa".

NMX-A-099INNTEX-2007

"Industria del vestido – fibras – terminología y clasificación de fibras y filamentos textiles".

CMX-A-240-INNTEX-2009

"Industria del vestido – símbolos en las instrucciones del cuidado de los artículos textiles – especificaciones".

Piezas:
1 monarch

CROQUIS

3 X 5 cm.



3 X 5 cm.



3 X 5 cm.

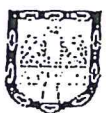



JEFATURA DELEGACIONAL EN TLALPAN

Dirección General de Desarrollo Social

Dirección de Educación

Ficha técnica

Chamarras deportivas Monarch

DESCRIPCIÓN:

Etiqueta tipo monarch impresa por ambas caras con resina para tela resistente al calor y al lavado, de 3X5 centímetros.

DIMENSIONES:

3 x 5 centímetros

OBSERVACIONES:

Información al frente del monarch

- Hecho en México
- Razón Social
- R.F.C.
- Origen de los materiales
- Descripción de la prenda
- Modelo
- Talla

Piezas:
1 monarch

NOTA:

Es importante cuidar que el monarch quede bien impreso para que contenga la información completa.

CROQUIS

3 X 5 cm.



3 X 5 cm.



3 X 5 cm.



INFORMACIÓN AL FRENTE DEL MONARCH

Razón social

R.F.C.

Origen de los
materiales

Tipo de prenda

Modelo

Talla

Razón social

R.F.C.

Origen de los
materiales

Tipo de prenda

Modelo

Talla

Razón social

R.F.C.

Origen de los
materiales

Tipo de prenda

Modelo

Talla

EJEMPLO

HECHO EN MÉXICO

Uniformes
S.C. de R.L. de C.V.

UNI140418FT8

TELA IMPORTADA
DE COREA

50% poliéster 50% algodón

Chamarras Deportiva

Modelo: Tlalpan 2016

Talla: CH

HECHO EN MÉXICO

Uniformes
S.C. de R.L. de C.V.

UNI140418FT8

TELA IMPORTADA
DE COREA

50% poliéster 50% algodón

Chamarras Deportiva

Modelo: Tlalpan 2016

Talla: CH

HECHO EN MÉXICO

Uniformes
S.C. de R.L. de C.V.

UNI140418FT8

TELA IMPORTADA
DE COREA

50% poliéster 50% algodón

Chamarras Deportiva

Modelo: Tlalpan 2016

Talla: CH

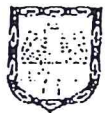



JEFATURA DELEGACIONAL EN TLALPAN **Dirección General de Desarrollo Social** **Dirección de Educación**

Ficha técnica

Chamarra deportiva Monarch

DESCRIPCIÓN:

Etiqueta tipo monarch impresa por ambas caras con resina para tela resistente al calor y al lavado, de 3X5 centímetros.

DIMENSIONES:

3 x 5 centímetros

OBSERVACIONES:

Información al reverso del monarch

- Hecho en México
- Información del fabricante
- Indicaciones de lavado y cuidado

Piezas:
1 monarch

NOTA:

Esta información debe imprimirse en sentido opuesto a la del frente para que pueda ser leída por el consumidor al momento de ser revisada, sin la necesidad de girar la prenda.

CROQUIS

3 X 5 cm.



3 X 5 cm.



3 X 5 cm.



INFORMACIÓN AL REVERSO DEL MONARCH

Información del fabricante

Indicaciones de lavado y cuidados

Información del fabricante

Indicaciones de lavado y cuidados

Información del fabricante

Indicaciones de lavado y cuidados

EJEMPLO

HECHO EN MÉXICO
Uniformes, S.C. de R.L. de C.V.
Tlalpan centro NO. 25.
Ciudad de México

- 30 Lavar a mano o máquina
- ✱ No blanqueador
- ☐ Secar colgada
- ☐ Usar plancha tibia

HECHO EN MÉXICO
Uniformes, S.C. de R.L. de C.V.
Tlalpan centro NO. 25.
Ciudad de México

- 30 Lavar a mano o máquina
- ✱ No blanqueador
- ☐ Secar colgada
- ☐ Usar plancha tibia

HECHO EN MÉXICO
Uniformes, S.C. de R.L. de C.V.
Tlalpan centro NO. 25.
Ciudad de México

- 30 Lavar a mano o máquina
- ✱ No blanqueador
- ☐ Secar colgada
- ☐ Usar plancha tibia

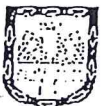



JEFATURA DELEGACIONAL EN TLALPAN
Dirección General de Desarrollo Social
Dirección de Educación

Ficha técnica

Chamarra deportiva Monarch

DESCRIPCIÓN:

Etiqueta tipo monarch impresa por ambas caras, de 3X5 cm, impresas con resina para tela resistente al calor y al lavado.

DIMENSIONES:

3 x 5 centímetros

OBSERVACIONES:

El monarch debe fijarse en la parte interna de la prenda, al filo del cuello.

Piezas:

1 monarch

NOTA:

Es importante cuidar que el monarch quede bien impreso para que contenga la información completa, como son :

Hecho en México

Razón Social

R.F.C.

Origen de los materiales

Descripción de la prenda

Modelo

Talla

CROQUIS

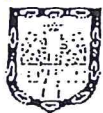
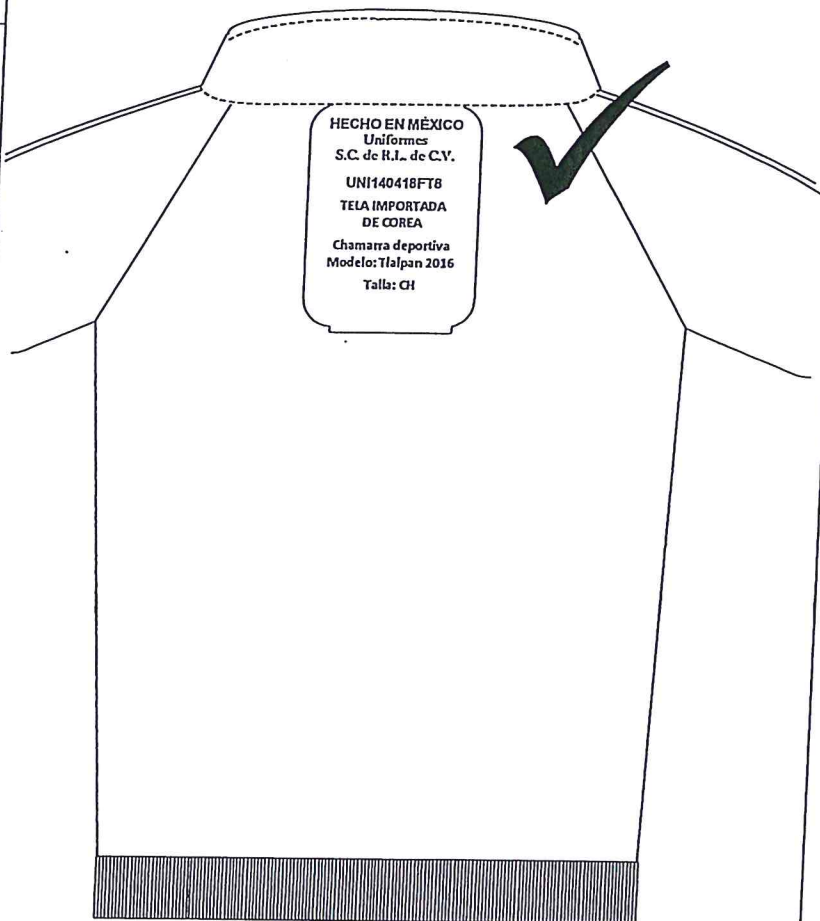



JEFATURA DELEGACIONAL EN TLALPAN
Dirección General de Desarrollo Social
Dirección de Educación

Ficha técnica

Chamarra deportiva Monarch

DESCRIPCIÓN:

Etiqueta tipo monarch impresa por ambas caras, de 3X5 cm, impresas con resina para tela resistente al calor y al lavado.

DIMENSIONES:

3 x 5 centímetros

OBSERVACIONES:

El monarch debe fijarse en la parte interna de la prenda, al filo del cuello.

Piezas:
1 monarch

NOTA:

La información debe quedar completa, ya que puede salir de registro a la hora de imprimir provocando palabras incompletas.

CROQUIS

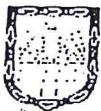
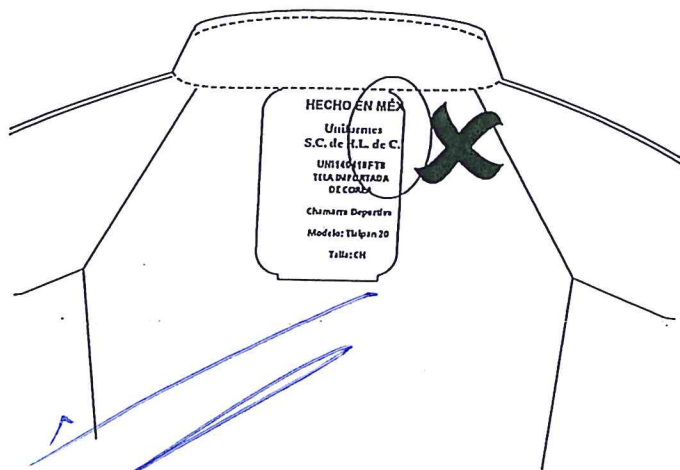
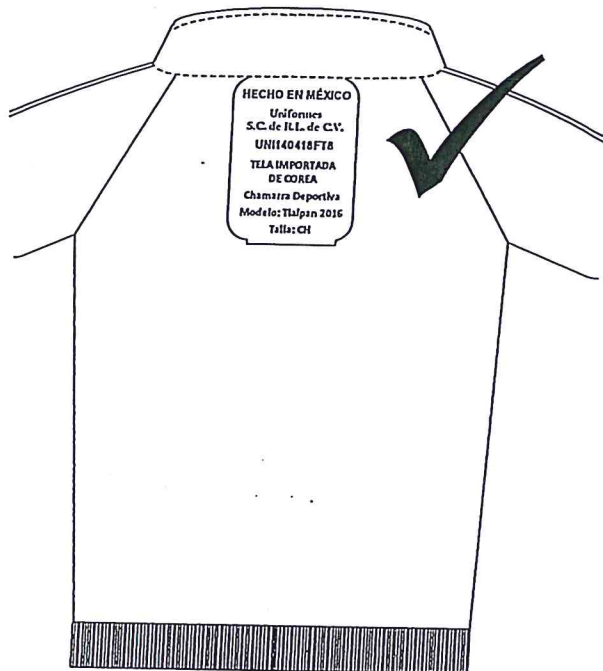



JEFATURA DELEGACIONAL EN TLALPAN
Dirección General de Desarrollo Social
Dirección de Educación

Ficha técnica

Chamarra deportiva

DESCRIPCIÓN:

Monarch

Etiqueta tipo monarch impresa por ambas caras, de 3X5 cm, impresas con resina para tela resistente al calor y al lavado.

DIMENSIONES:

3 x 5 centímetros

OBSERVACIONES:

El monarch debe fijarse en la parte interna de la prenda, al filo del cuello centrado y alineado.

Piezas:
1 monarch

NOTA:

En caso de bordar la prenda terminada, deberá poner cuidado que la vista no quede atrapada por las puntadas del mismo.

CROQUIS

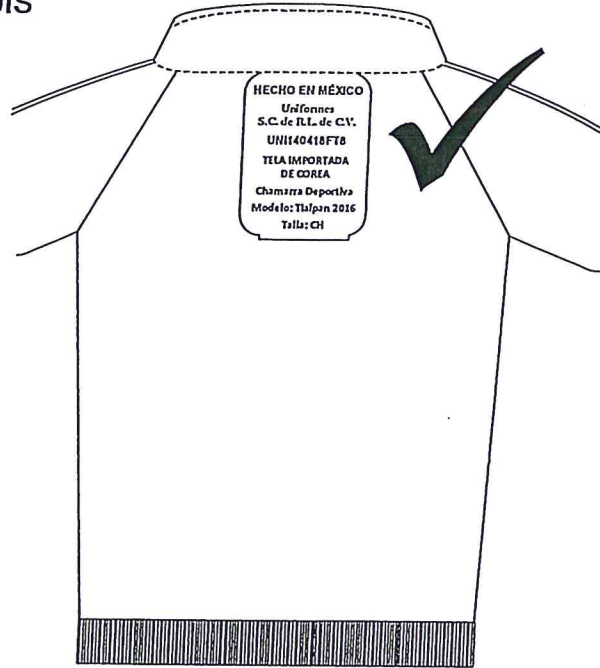



JEFATURA DELEGACIONAL EN TLALPAN
Dirección General de Desarrollo Social
Dirección de Educación

Ficha técnica

Chamarra deportiva Cierre

DESCRIPCIÓN:

Cierre de nylon separable reforzado, con espiral del número 5, deslizador esmaltado con seguro automático, y ancho de cinta de 15 mm a cada lado.

DIMENSIONES:

TALLA	MEDIDA
4	40 cm
6	45 cm
CH	50 cm
M	55 cm
G	55 cm
18	55 cm
32	60 cm
36	65 cm
40	70 cm

OBSERVACIONES:

El cierre y el deslizador deben ser al tono de la tela de la chamarra deportiva.

Piezas:

1 cierre separable

NOTA:

DESLIZADOR CON FRENO AUTOMÁTICO.

Al traccionar de la lengüeta se libera el freno, pero al soltarla el freno actúa automáticamente bloqueando al deslizador.

CROQUIS

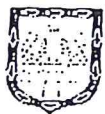
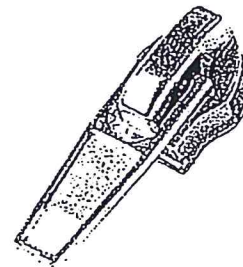



JEFATURA DELEGACIONAL EN TLALPAN
Dirección General de Desarrollo Social
Dirección de Educación

Ficha técnica

Chamarra deportiva Cierre

DESCRIPCIÓN:

Cierre de nylon separable reforzado, con espiral del número 5, deslizador esmaltado con seguro automático, y ancho de cinta de 15 mm a cada lado.

DIMENSIONES:

TALLA	MEDIDA
4	40 cm
6	45 cm
CH	50 cm
M	55 cm
G	55 cm
18	55 cm
32	60 cm
36	65 cm
40	70 cm

OBSERVACIONES:

El cierre y el deslizador deben ser al tono de la tela de la chamarra deportiva.

Piezas:

1 cierre separable

NOTA:

NO SE ACEPTAN CIERRES DE PLASTICO DEBIDO A SU CORTO PERIODO DE VIDA UTIL, YA QUE LOS DIENTE SE DESPRENDEN CON ALGUN JALON.

CROQUIS

NYLON

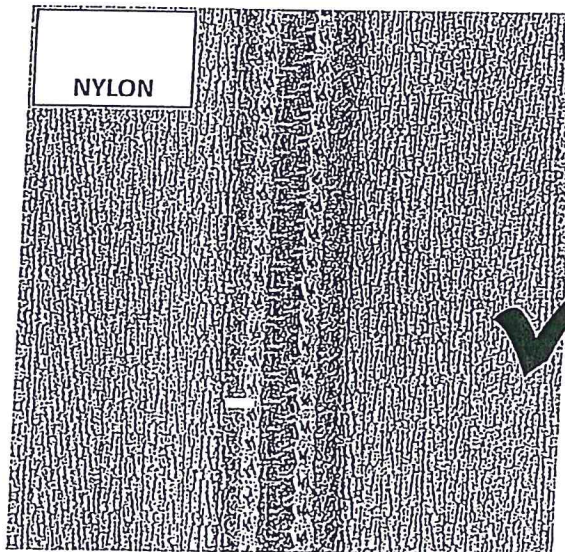

PLASTICO

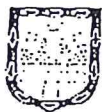
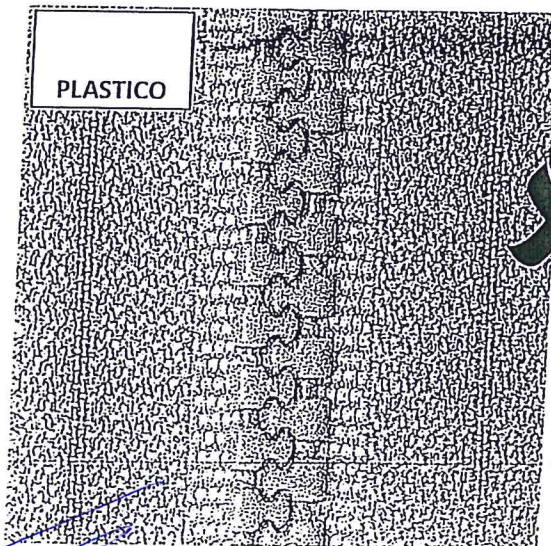



JEFATURA DELEGACIONAL EN TLALPAN
Dirección General de Desarrollo Social
Dirección de Educación

Ficha técnica

Pantalón deportivo

DESCRIPCIÓN:

Pantalón deportivo recto con
pespunte al centro de piernas
delanteras, dos bolsas de ojal
sencillos y pespunte a ¼", elástico
en cintura con dos pespuntos, y
doblado en bases a 1 pulgada.

TEJIDO:

Felpa 2 Hilos
Composición del tejido: 50%
Poliéster 50% Algodón
Gramaje: 290 gr/m²

OBSERVACIONES:

Lavar con agua a temperatura
ambiente
No usar Blanqueadores
Usar Plancha tibia

Habilitaciones:

Monarch de 3X5 cm.
Elástico reforzado de 1 ¼
pulgada de 36 ligas

Aplicaciones:

Sin aplicaciones

Piezas:

4 piernas
2 biseses
4 bolsas

CROQUIS

Delantero

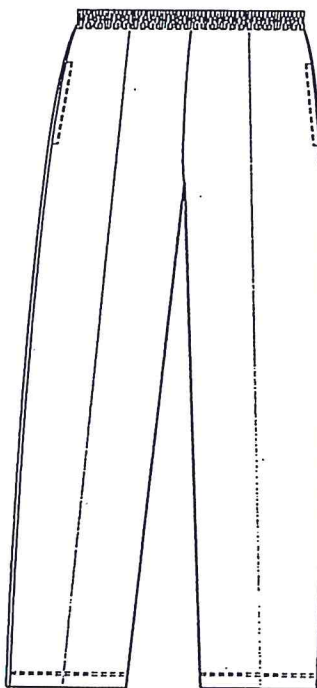

Espalda

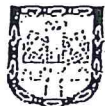



JEFATURA DELEGACIONAL EN TLALPAN

Dirección General de Desarrollo Social

Dirección de Educación

Ficha técnica

Pantalón deportivo Monarch

DESCRIPCIÓN:

Etiqueta tipo monarch impresa por ambas caras con resina para tela resistente al calor y al lavado, de 3X5 centímetros.

DIMENSIONES:

3 x 5 centímetros

OBSERVACIONES:

La información y simbología debe cumplir con las Normas Oficiales Mexicanas:

NOM-004-SCFI-2006

"Información comercial- Etiketado de productos textiles, prendas de vestir, sus accesorios y ropa de casa".

NMX-A-099INNTEX-2007

"Industria del vestido - fibras - terminología y clasificación de fibras y filamentos textiles".

CMX-A-240-INNTEX-2009

"Industria del vestido - símbolos en las instrucciones del cuidado de los artículos textiles - especificaciones".

Piezas:

1 monarch

CROQUIS

3 X 5 cm.



3 X 5 cm.



3 X 5 cm.





JEFATURA DELEGACIONAL EN TLALPAN **Dirección General de Desarrollo Social** **Dirección de Educación**

Ficha técnica

Pantalón deportivo Monarch

DESCRIPCIÓN:

Etiqueta tipo monarch impresa por ambas caras con resina para tela resistente al calor y al lavado, de 3X5 centímetros.

DIMENSIONES:

3 x 5 centímetros

OBSERVACIONES:

Información al frente del monarch

- Hecho en México
- Razón Social
- R.F.C.
- Origen de los materiales
- Descripción de la prenda
- Modelo
- Talla

Piezas:

1 monarch

NOTA:

Es importante cuidar que el monarch quede bien impreso para que contenga la información completa.

CROQUIS

3 X 5 cm.



3 X 5 cm.



3 X 5 cm.



INFORMACIÓN AL FRENTE DEL MONARCH

Razón social

R.F.C.

Origen de los materiales

Tipo de prenda

Modelo

Talla

Razón social

R.F.C.

Origen de los materiales

Tipo de prenda

Modelo

Talla

Razón social

R.F.C.

Origen de los materiales

Tipo de prenda

Modelo

Talla

EJEMPLO

HECHO EN MÉXICO

Uniformes
S.C. de R.L. de C.V.

UNI140418FT8

TELA IMPORTADA
DE COREA
50% poliéster 50% algodón

Pantalón Deportivo

Modelo: Tlalpan 2016

Talla: CH

HECHO EN MÉXICO

Uniformes
S.C. de R.L. de C.V.

UNI140418FT8

TELA IMPORTADA
DE COREA
50% poliéster 50% algodón

Pantalón Deportivo

Modelo: Tlalpan 2016

Talla: CH

HECHO EN MÉXICO

Uniformes
S.C. de R.L. de C.V.

UNI140418FT8

TELA IMPORTADA
DE COREA
50% poliéster 50% algodón

Pantalón Deportivo

Modelo: Tlalpan 2016

Talla: CH





JEFATURA DELEGACIONAL EN TLALPAN

Dirección General de Desarrollo Social

Dirección de Educación

Ficha técnica

Pantalón deportivo Monarch

DESCRIPCIÓN:

Etiqueta tipo monarch impresa por ambas caras con resina para tela resistente al calor y al lavado, de 3X5 centímetros.

DIMENSIONES:

3 x 5 centímetros

OBSERVACIONES:

Información al reverso del monarch

- Hecho en México
- Información del fabricante
- Indicaciones de lavado y cuidado

Piezas:

1 monarch

NOTA:

Esta información debe imprimirse en sentido opuesto a la del frente para que pueda ser leída por el consumidor al momento de ser revisada, sin la necesidad de girar la prenda.

CROQUIS

3 X 5 cm.



3 X 5 cm.



3 X 5 cm.



INFORMACIÓN AL REVERSO DEL MONARCH

Información del fabricante

Indicaciones de lavado y cuidados

Información del fabricante

Indicaciones de lavado y cuidados

Información del fabricante

Indicaciones de lavado y cuidados

EJEMPLO

HECHO EN MÉXICO
Uniformes, S.C. de R.L. de C.V.
Tlalpan centro NO. 25.
Ciudad de México

Lavar a mano o máquina

No blanqueador

Secar colgada

Usar plancha tibia

HECHO EN MÉXICO
Uniformes, S.C. de R.L. de C.V.
Tlalpan centro NO. 25.
Ciudad de México

Lavar a mano o máquina

No blanqueador

Secar colgada

Usar plancha tibia

HECHO EN MÉXICO
Uniformes, S.C. de R.L. de C.V.
Tlalpan centro NO. 25.
Ciudad de México

Lavar a mano o máquina

No blanqueador

Secar colgada

Usar plancha tibia

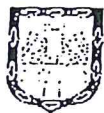



JEFATURA DELEGACIONAL EN TLALPAN

Dirección General de Desarrollo Social

Dirección de Educación

Ficha técnica

Pantalón deportivo

DESCRIPCIÓN:

Pantalón deportivo recto con
pespunte al centro de piernas
delanteras, dos bolsas de ojal
sencillos y pespunte a $\frac{1}{4}$ ", elástico
en cintura con dos pespuntos, y
doblado en bases a 1 pulgada.

TEJIDO:

Felpa 2 Hilos

Composición del tejido: 50%

Poliéster 50% Algodón

Gramaje: 290 gr/m²

OBSERVACIONES:

El monarcha va fijado en el
interior al filo de la pretina
centrado y alineado.

Habilitaciones:

Monarch de 3X5 cm.

Aplicaciones:

Sin aplicaciones

Piezas:

1 monarch

CROQUIS

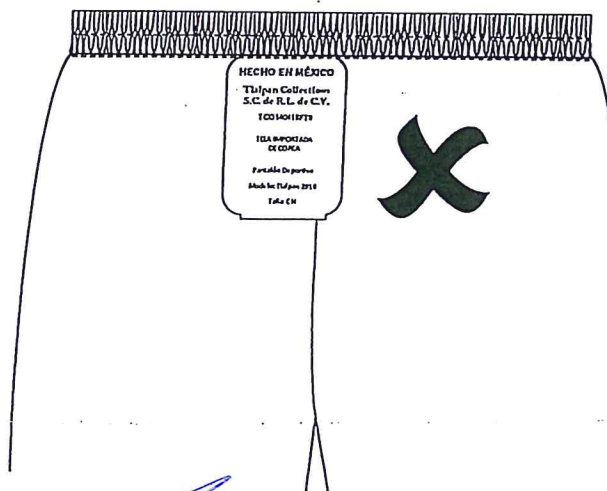



JEFATURA DELEGACIONAL EN TLALPAN

Dirección General de Desarrollo Social

Dirección de Educación

Ficha técnica

Pantalón deportivo

DESCRIPCIÓN:

Pantalón deportivo recto con pespunte al centro de piernas delanteras, dos bolsas de ojal sencillos y pespunte a 1/4", elástico en cintura con dos pespuntos, y dobladillo en bases a 1 pulgada.

TEJIDO:

Felpa 2 Hilos
Composición del tejido: 50%
Poliéster 50% Algodón
Gramaje: 290 gr/m²

OBSERVACIONES:

El elastico debe ser reforzado y medir 1 de pulgada.

Habilitaciones:

Elástico reforzado de 36 ligas,
en color negro.

Aplicaciones:

Sin aplicaciones

Piezas:

1 Elástico

CROQUIS

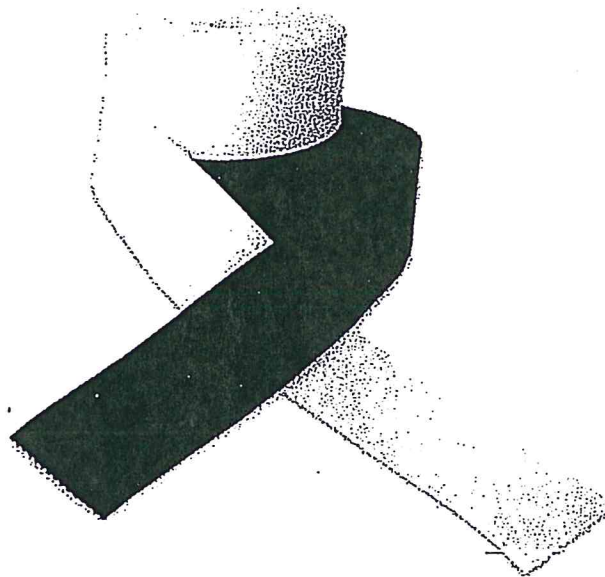

1PULGADA

HECHO EN MÉXICO

Tlalpan Collections
S.C. de R.L. de C.V.

TCO140418FT8

TELA IMPORTADA
DE COREA

Pantalón Deportivo

Modelo: Tlalpan 2016

Talla: CH

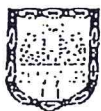



JEFATURA DELEGACIONAL EN TLALPAN
Dirección General de Desarrollo Social
Dirección de Educación

Ficha técnica

Short

DESCRIPCIÓN:

Short recto con bolsa rectangular en trasero derecho, elástico en cintura con dos pespuntos y dobladillo en base de piernas.

TEJIDO:

Felpa 2 Hilos
Composición del tejido: 50%
Poliéster 50% Algodón
Gramaje: 290 gr/m²

OBSERVACIONES:

Lavar con agua a temperatura ambiente
No usar Blanqueadores
Usar Plancha tibia

Habilitaciones:

Monarch de 3X5 cm.
Elástico de 1 ½ pulgada

Aplicaciones:

Sin aplicaciones.

Piezas:

4 piernas
2 bieses
1 bolsas

CROQUIS

Delantero

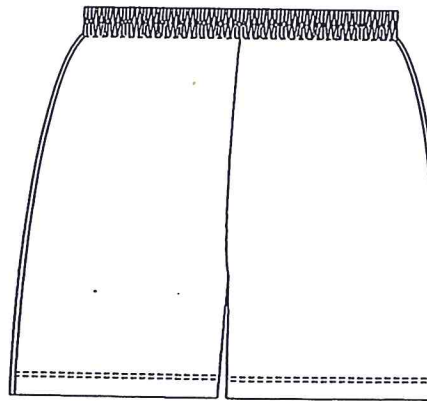

Espalda

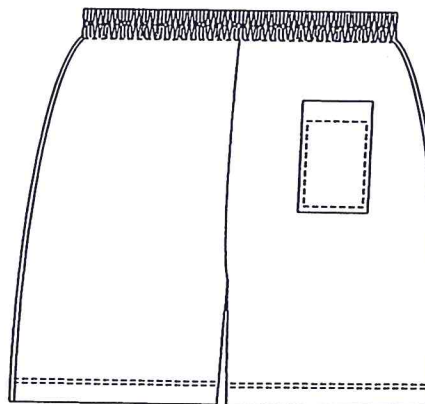



JEFATURA DELEGACIONAL EN TLALPAN
Dirección General de Desarrollo Social
Dirección de Educación

Ficha técnica

Short Monarch

DESCRIPCIÓN:

Etiqueta tipo monarch impresa por ambas caras con resina para tela resistente al calor y al lavado, de 3X5 centímetros.

DIMENSIONES:

3 x 5 centímetros

OBSERVACIONES:

La información y simbología debe cumplir con las Normas Oficiales Mexicanas:

NOM-004-SCFI-2006

**"Información comercial-
Etiquetado de productos
textiles, prendas de vestir,
sus accesorios y ropa de
casa".**

NMX-A-099INNTEX-2007

**"Industria del vestido – fibras
– terminología y clasificación
de fibras y filamentos
textiles".**

CMX-A-240-INNTEX-2009

**"Industria del vestido –
símbolos en las instrucciones
del cuidado de los artículos
textiles – especificaciones".**

Piezas:
1 monarch

CROQUIS

3 X 5 cm.



3 X 5 cm.



3 X 5 cm.





JEFATURA DELEGACIONAL EN TLALPAN
Dirección General de Desarrollo Social
Dirección de Educación

Ficha técnica

Short Monarch

DESCRIPCIÓN:

Etiqueta tipo monarch impresa por ambas caras con resina para tela resistente al calor y al lavado, de 3X5 centímetros.

DIMENSIONES:

3 x 5 centímetros

OBSERVACIONES:

Información al frente del monarch

- Hecho en México
- Razón Social
- R.F.C.
- Origen de los materiales
- Descripción de la prenda
- Modelo
- Talla

Piezas:
1 monarch

NOTA:

Es importante cuidar que el monarch quede bien impreso para que contenga la información completa.

CROQUIS

3 X 5 cm.



3 X 5 cm.



3 X 5 cm.



INFORMACIÓN AL FRENTE DEL MONARCH

Razón social

R.F.C.

Origen de los
materiales

Tipo de prenda

Modelo

Talla

Razón social

R.F.C.

Origen de los
materiales

Tipo de prenda

Modelo

Talla

Razón social

R.F.C.

Origen de los
materiales

Tipo de prenda

Modelo

Talla

EJEMPLO

HECHO EN MÉXICO

Uniformes
S.C. de R.L. de C.V.
UNI140418FT8

TELA IMPORTADA
DE COREA
50% poliéster 50% algodón

Short

Modelo: Tlalpan 2016

Talla: CH

HECHO EN MÉXICO

Uniformes
S.C. de R.L. de C.V.
UNI140418FT8

TELA IMPORTADA
DE COREA
50% poliéster 50% algodón

Short

Modelo: Tlalpan 2016

Talla: CH

HECHO EN MÉXICO

Uniformes
S.C. de R.L. de C.V.
UNI140418FT8

TELA IMPORTADA
DE COREA
50% poliéster 50% algodón

Short

Modelo: Tlalpan 2016

Talla: CH

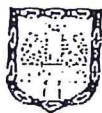



JEFATURA DELEGACIONAL EN TLALPAN **Dirección General de Desarrollo Social** **Dirección de Educación**

Ficha técnica

Short Monarch

DESCRIPCIÓN:

Etiqueta tipo monarch impresa por ambas caras con resina para tela resistente al calor y al lavado, de 3X5 centímetros.

DIMENSIONES:

3 x 5 centímetros

OBSERVACIONES:

Información al reverso del monarch

- Hecho en México
- Información del fabricante
- Indicaciones de lavado y cuidado

Piezas:

1 monarch

NOTA:

Esta información debe imprimirse en sentido opuesto a la del frente para que pueda ser leída por el consumidor al momento de ser revisada, sin la necesidad de girar la prenda.

CROQUIS

3 X 5 cm.



3 X 5 cm.



3 X 5 cm.



INFORMACIÓN AL REVERSO DEL MONARCH

Información del fabricante

Indicaciones de lavado y cuidados

Información del fabricante

Indicaciones de lavado y cuidados

Información del fabricante

Indicaciones de lavado y cuidados

EJEMPLO

HECHO EN MÉXICO
Uniformes, S.C. de R.L. de C.V.
Tlalpan centro NO. 25.
Ciudad de México

30 Lavar a mano o maquina

★ No blanqueador

☐ Secar colgada

☐ Usar plancha tibia

HECHO EN MÉXICO
Uniformes, S.C. de R.L. de C.V.
Tlalpan centro NO. 25.
Ciudad de México

30 Lavar a mano o maquina

★ No blanqueador

☐ Secar colgada

☐ Usar plancha tibia

HECHO EN MÉXICO
Uniformes, S.C. de R.L. de C.V.
Tlalpan centro NO. 25.
Ciudad de México

30 Lavar a mano o maquina

★ No blanqueador

☐ Secar colgada

☐ Usar plancha tibia





JEFATURA DELEGACIONAL EN TLALPAN
Dirección General de Desarrollo Social
Dirección de Educación

Ficha técnica	
Short	
DESCRIPCIÓN: Short recto con bolsa rectangular en trasero derecho, elástico en cintura con dos pespuntos y dobladillo en base de piernas.	CROQUIS <div style="display: flex; justify-content: space-around;"> <div style="text-align: center;"> <p>Delantero</p> </div> <div style="text-align: center;"> <p>Espalda</p> </div> </div>
TEJIDO: Felpa 2 Hilos Composición del tejido: 50% Poliéster 50% Algodón Gramaje: 290 gr/m ²	
OBSERVACIONES: Lavar con agua a temperatura ambiente No usar Blanqueadores Usar Plancha tibia	
Habilitaciones: Monarch de 3X5 cm. Elástico de 1 ½ pulgada	
Aplicaciones: Sin aplicaciones.	
Piezas: 1 monarch	





JEFATURA DELEGACIONAL EN TLALPAN

Dirección General de Desarrollo Social

Dirección de Educación

Ficha técnica

Short

DESCRIPCIÓN:

Short recto con bolsa rectangular en trasero derecho, elástico en cintura con dos pespuntos y dobladillo en base de piernas.

TEJIDO:

Felpa 2 Hilos
Composición del tejido: 50% Poliéster 50% Algodón
Gramaje: 290 gr/m²

OBSERVACIONES:

Lavar con agua a temperatura ambiente
No usar Blanqueadores
Usar Plancha tibia

Habilitaciones:

Monarch de 3X5 cm.
Elástico reforzado y debe ser de 1 pulgada.

Aplicaciones:

Sin aplicaciones.

Piezas:

4 piernas
2 bieses
1 bolsas

CROQUIS

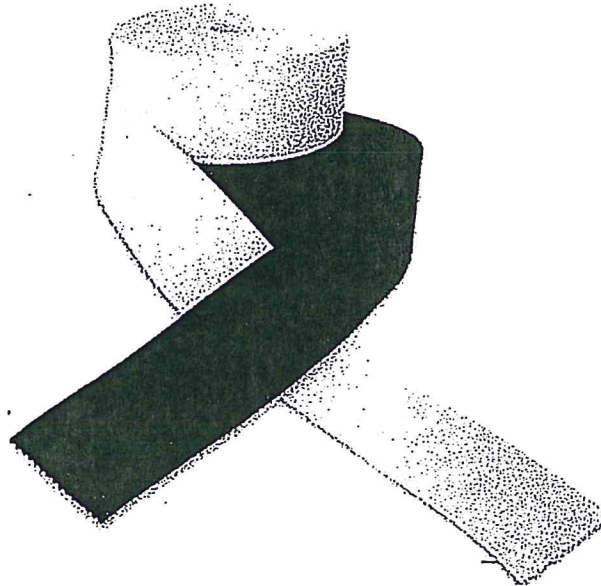

1PULGADA

HECHO EN MÉXICO

Tlalpan Collections
S.C. de R.L. de C.V.

TCO140418FT8

TELA IMPORTADA
DE COREA

Short

Modelo: Tlalpan 2016

Talla: CH





JEFATURA DELEGACIONAL EN TLALPAN
Dirección General de Desarrollo Social
Dirección de Educación

Ficha técnica

Playera cuello redondo

DESCRIPCIÓN:

Playera cuello redondo, con cuello y puños en cárdigan, refuerzos en hombros, pespuntos de carga en hombros, cuello, sisas y puños, con dobladillo en base a $\frac{3}{4}$ de pulgada.

TEJIDO:

Interlock liso.

Composición del tejido:

50% Poliéster 50% Algodón.

Peso: 250 gr/m²

OBSERVACIONES:

Lavar con agua a temperatura ambiente.

No usar Blanqueadores.

Usar Plancha tibia.

Habilitaciones:

1 Monarch de 3X5 cm.

Aplicaciones:

Sin aplicaciones.

Piezas:

1 delantero

1 espalda

2 mangas

2 puños

1 cuello

2 refuerzos

CROQUIS

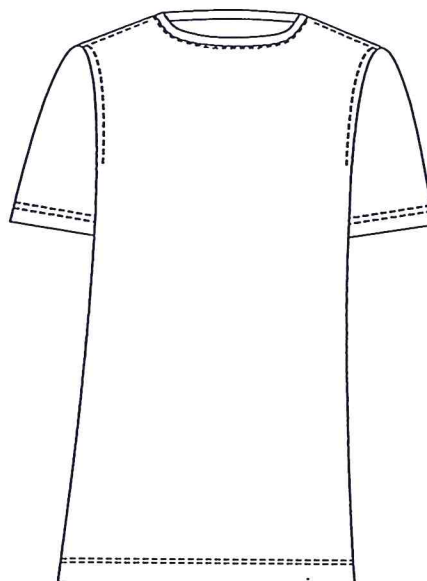

Delantero

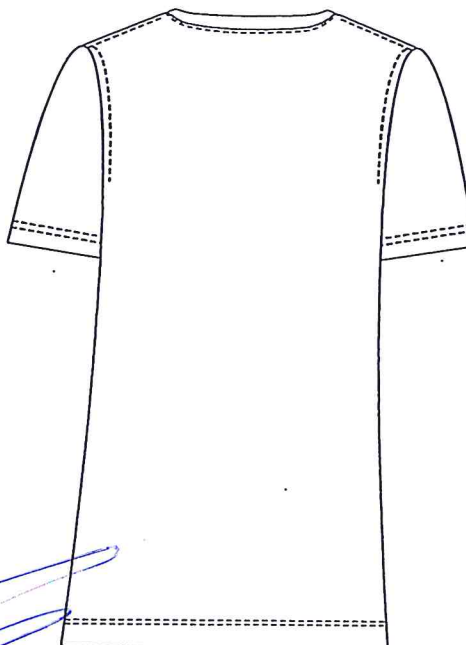

Espalda





JEFATURA DELEGACIONAL EN TLALPAN
Dirección General de Desarrollo Social
Dirección de Educación

Ficha técnica

Playera Cuello Redondo

DESCRIPCIÓN:

Etiqueta tipo monarch impresa por ambas caras con resina para tela resistente al calor y al lavado, de 3X5 centímetros.

DIMENSIONES:

3 x 5 centímetros

OBSERVACIONES:

La información y simbología debe cumplir con las Normas Oficiales Mexicanas:

NOM-004-SCFI-2006

"Información comercial- Etiquetado de productos textiles, prendas de vestir, sus accesorios y ropa de casa".

NMX-A-099INNTEX-2007

"Industria del vestido – fibras – terminología y clasificación de fibras y filamentos textiles".

CMX-A-240-INNTEX-2009

"Industria del vestido – símbolos en las instrucciones del cuidado de los artículos textiles – especificaciones".

Piezas:
1 monarch

CROQUIS

3 X 5 cm.



3 X 5 cm.



3 X 5 cm.





JEFATURA DELEGACIONAL EN TLALPAN

Dirección General de Desarrollo Social

Dirección de Educación

Ficha técnica

Playera Cuello Redondo Monarch

DESCRIPCIÓN:

Etiqueta tipo monarch impresa por ambas caras con resina para tela resistente al calor y al lavado, de 3X5 centímetros.

DIMENSIONES:

3 x 5 centímetros

OBSERVACIONES:

Información al frente del monarch

- Hecho en México
- Razón Social
- R.F.C.
- Origen de los materiales
- Descripción de la prenda
- Modelo
- Talla

Piezas:

1 monarch

NOTA:

Es importante cuidar que el monarch quede bien impreso para que contenga la información completa.

CROQUIS

3 X 5 cm.



3 X 5 cm.



3 X 5 cm.



INFORMACIÓN AL FRENTE DEL MONARCH

Razón social

R.F.C.

Origen de los materiales

Tipo de prenda

Modelo

Talla

Razón social

R.F.C.

Origen de los materiales

Tipo de prenda

Modelo

Talla

Razón social

R.F.C.

Origen de los materiales

Tipo de prenda

Modelo

Talla

EJEMPLO

HECHO EN MÉXICO

Uniformes
S.C. de R.L. de C.V.
UNI140418FT8

TELA IMPORTADA
DE COREA
50% poliéster 50% algodón

Playera

Modelo: Tlalpan 2016

Talla: CH

HECHO EN MÉXICO

Uniformes
S.C. de R.L. de C.V.
UNI140418FT8

TELA IMPORTADA
DE COREA
50% poliéster 50% algodón

Playera

Modelo: Tlalpan 2016

Talla: CH

HECHO EN MÉXICO

Uniformes
S.C. de R.L. de C.V.
UNI140418FT8

TELA IMPORTADA
DE COREA
50% poliéster 50% algodón

Playera

Modelo: Tlalpan 2016

Talla: CH

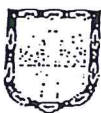



JEFATURA DELEGACIONAL EN TLALPAN **Dirección General de Desarrollo Social** **Dirección de Educación**

Ficha técnica

Playera Cuello Redondo Monarch

DESCRIPCIÓN:

Etiqueta tipo monarch impresa por ambas caras con resina para tela resistente al calor y al lavado, de 3X5 centímetros.

DIMENSIONES:

3 x 5 centímetros

OBSERVACIONES:

Información al reverso del monarch

- Hecho en México
- Información del fabricante
- Indicaciones de lavado y cuidado

Piezas:

1 monarch

NOTA:

Esta información debe imprimirse en sentido opuesto a la del frente para que pueda ser leída por el consumidor al momento de ser revisada, sin la necesidad de girar la prenda.

CROQUIS

3 X 5 cm.



3 X 5 cm.



3 X 5 cm.



INFORMACIÓN AL REVERSO DEL MONARCH

Información del fabricante

Indicaciones de lavado y cuidados

Información del fabricante

Indicaciones de lavado y cuidados

Información del fabricante

Indicaciones de lavado y cuidados

EJEMPLO

HECHO EN MÉXICO
Uniformes, S.C. de R.L. de C.V.
Tlalpan centro NO. 25.
Ciudad de México

Lavar a mano o máquina

No blanqueador

Secar colgada

Usar plancha tibia

HECHO EN MÉXICO
Uniformes, S.C. de R.L. de C.V.
Tlalpan centro NO. 25.
Ciudad de México

Lavar a mano o máquina

No blanqueador

Secar colgada

Usar plancha tibia

HECHO EN MÉXICO
Uniformes, S.C. de R.L. de C.V.
Tlalpan centro NO. 25.
Ciudad de México

Lavar a mano o máquina

No blanqueador

Secar colgada

Usar plancha tibia

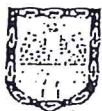



JEFATURA DELEGACIONAL EN TLALPAN
Dirección General de Desarrollo Social
Dirección de Educación

Ficha técnica

Playera Cuello Redondo Monarch

DESCRIPCIÓN:

Playera cuello redondo, con cuello y puños en cárdigan, refuerzos en hombros, pespuntos de carga en hombros, cuello, sisas y puños, con dobladillo en base a $\frac{3}{4}$ de pulgada.

TEJIDO:

Interlock liso.
Composición del tejido:
50% Poliéster 50% Algodón.
Peso: 250 gr/m²

OBSERVACIONES:

El monarch va colocado en el interior de la espalda, en la base del cuello, centrado y alineado.

Habilitaciones:

1 Monarch de 3X5 cm.

Aplicaciones:

Sin aplicaciones.

Piezas:

1 monarch

CROQUIS



Espalda

Interior



Espalda

Interior

