

CONTRATO DE SERVICIOS:

DT-2017-150

DATOS DEL PRESTADOR DE SERVICIOS
NOMBRE: RAZÓN SOCIAL O DENOMINACIÓN:
TEXTIL Y TAPIZ DULIS S.C. DE R.L. DE C.V.
R.F.C.: TTD160830U04

DIRECCIÓN: HUISTEPEC MZ A LT. 83, MESA LOS HORNOS,
DEL TLALPÁN, C.P. 14420, CIUDAD DE MÉXICO.

TELÉFONO:
REPRESENTANTE LEGAL: C. YOANA MARIA LUISA GONZALEZ DULIS

ORDEN DE SERVICIO:
0601
AUTORIZACIÓN PRESUPUESTAL:
4419

FUNDAMENTO LEGAL: 27 INCISO "C", 28, 52, 54 FRACCIÓN VIII, ANTEPENÚLTIMO Y PENÚLTIMO PÁRRAFO Y 74 DE LA LEY DE ADQUISICIONES PARA EL DISTRITO FEDERAL

EJECUTAR ENTREGA EN: ALMACÉN CENTRAL DE LA DELEGACIÓN TLALPÁN, CAFETALES No. 7, COL. RINCONADA COAPA 2da SECCIÓN. TEL. 56 03 36 50
HORARIO DE ENTREGA: 8:00 A 15:00 HRS.

FACTURAR A: GOBIERNO DE LA CIUDAD DE MÉXICO, R.F.C. GDF9712054NA, PLAZA DE LA CONSTITUCIÓN SIN CENTRO DE LA CIUDAD DE MÉXICO, ÁREA 1, C.P. 06000

FECHA DE LA PRESTACIÓN DEL SERVICIO:
EL MONTO DE LA PRODUCCIÓN SERÁ EL 7 DE SEP. ANTES DE ESTE SE TIENEN 20 DÍAS HÁBILES PARA LA ENTREGA

CONDICIONES DE PAGO:
LOS PAGOS DERIVADOS DEL PRESENTE CONTRATO SE CUBRIRÁN A LOS 20 DÍAS HÁBILES POSTERIORES A LA RECEPCIÓN DE LA (S) FACTURA (S) DEBIDAMENTE REQUISITADA(S)

SE OTORGARÁ ANTICIPO: SI () NO (X)

NO APLICA

PENAS CONVENCIONALES
SE APLICARÁ UNA SANCIÓN DEL 1% POR CADA DÍA NATURAL DE DEMORA EN EL INCUMPLIMIENTO DEL SERVICIO, SANCIÓN QUE SE APLICARÁ SOBRE EL MONTO TOTAL DEL CONTRATO SIN INCLUIR EL IVA

DÍA MES AÑO
FECHA: 07 09 17 HOJA No. 1 DE 2

GARANTÍA DE CUMPLIMIENTO

NO APLICA

VIGENCIA:
DEL 7 DE SEPTIEMBRE AL 31 DE DICIEMBRE DE 2017

LICITACIÓN PÚBLICA NAL. () INTER. ()
No.
INVITACIÓN RESTRINGIDA NAL. ()

No.

FECHA DE FALLO:
ADJUDICACIÓN DIRECTA:
DIRECTA

PARTIDA	CÓDIGO Y DESCRIPCIÓN DEL SERVICIO	CANTIDAD	UNIDAD DE MEDIDA	PRECIO UNITARIO	TOTAL
1	CONFECCIÓN DE CONJUNTOS DEPORTIVOS PARA LA OPERACIÓN DEL PROGRAMA SOCIAL "UNIFORMES DEPORTIVOS ESCOLARES TLALPÁN 2017" QUE INCLUYE: • PANTS (PANTALÓN Y CHAMARRA) COLOR AZUL MARINO • SHORT COLOR AZUL MARINO • PLAYERA COLOR BLANCO TALLAS: CHICA 500 JUEGOS I.- CONFECCIÓN: LA CONFECCIÓN DE LOS UNIFORMES SE HARÁ CONFORME AL PATRÓN QUE SE ENTREGARÁ CON LA TELA NECESARIA Y SUFICIENTE PARA ELABORAR LOS 500 JUEGOS QUE AMPARA EL PRESENTE CONTRATO. "LA DELEGACIÓN" NO HARÁ ENTREGAS ADICIONALES DE TELA. II. LUGAR DE ENTREGA DE LA TELA Y PATRONES: LA ENTREGA DE LA TELA SERÁ EN ALMACÉN CENTRAL DE LA DELEGACIÓN, UBICADO EN AVENIDA CAFETALES NÚMERO 7, COLONIA RINCONADA COAPA 2DA SECCIÓN, C.P. 14425, DELEGACIÓN TLALPÁN III. LUGAR Y TIEMPO DE ENTREGA DE LOS UNIFORMES: LOS UNIFORMES DEBERÁN ENTREGARSE CONFORME A LAS NECESIDADES DEL ÁREA, 20 DÍAS HÁBILES A PARTIR DE CADA ENTREGA DE TELA A "EL PRESTADOR DE SERVICIOS" IV. CONDICIONES DE ENTREGA: CADA PRENDA DEBERÁ ESTAR BORDADA CONFORME AL DISEÑO (1 HOJA) Y DE ACUERDO A LA FICHA TÉCNICA (31 HOJAS) QUE EN CONJUNTO SE AGREGAN COMO ANEXO AL PRESENTE INSTRUMENTO.	500	JUEGO	\$176.67	\$88,335.00
				SUBTOTAL	\$88,335.00
				IVA	\$14,133.60
				TOTAL	\$102,468.60

(CIENTO DOS MIL CUATROCIENTOS SESENTA Y OCHO PESOS 60/100 M.N.)
IMPORTE TOTAL DEL CONTRATO CON LETRA

ELABORÓ
NOMBRE: CARLOS ALBERTO SANTOJA SOLARES
CARGO: JEFE DE UNIDAD DEPARTAMENTAL DE ADQUISICIONES

FIRMA:

REUSO
NOMBRE: CELSO GARCÍA FUENTEVEJILLA
CARGO: DIRECTOR DE RECURSOS MATERIALES Y SERVICIOS GENERALES

FIRMA:

POR "LA DELEGACIÓN"
NOMBRE: C. MARIA DE JESUS HERROS VÁZQUEZ
CARGO: DIRECTORA GENERAL DE ADMINISTRACIÓN

FIRMA:

POR "LA DELEGACIÓN"
NOMBRE: ANDREA GABRIELA GONZALEZ CUIRREZ
CARGO: DIRECTORA DE EDUCACIÓN

FIRMA:

EL PRESTADOR DE SERVICIOS
NOMBRE: YOANA MARIA LUISA GONZALEZ DULIS

FIRMA:

Yoana Gonzalez D.



GOBIERNO DEL ESTADO DE MEXICO
DELEGACIÓN TLALPÁN
DIRECCIÓN GENERAL DE ADMINISTRACIÓN

CONTRATO DE SERVICIOS:

DT-2017-150

DATOS DEL PRESTADOR DE SERVICIOS
NOMBRE, RAZÓN SOCIAL O DENOMINACIÓN:

TEXTIL Y TAPIZ DULIS S.C. DE R.L. DE C.V.

R.F.C.: TTD160830UM4

DIRECCIÓN: HUISTEPEC MZ A LT. 83, MESA LOS HORROS,
DEL TLALPÁN, C.P. 14420, CIUDAD DE MÉXICO.

TÉLEFONO: [REDACTED]

REPRESENTANTE LEGAL: C. YOANA MARIA LUISA GONZALEZ DULIS

FECHA DE LA PRESTACIÓN DEL SERVICIO:

EL INICIO DE LA PRODUCCIÓN SERÁ EL 7 DE SEP.
APARTIR DE ESTA SE TOMARÁN 20 DIAS HÁBILES
PARA LA ENTREGA

CONDICIONES DE PAGO:

LOS PAGOS DERIVADOS DEL PRESENTE
CONTRATO SE CUBRIRÁN A LOS 20 DIAS
HÁBILES POSTERIORES A LA RECEPCIÓN
DE LA (S) FACTURA (S) DEBIDAMENTE
REQUISITADA(S)

SE OTORGARÁ ANTICIPO: SI () NO (X)

NO APLICA

PENAS CONVENCIONALES:

SE APLICARÁ UNA SANCIÓN DEL 1 % POR CADA
DÍA NATURAL DE DEMORA EN EL INCUMPLIMIENTO
DEL SERVICIO, SANCIÓN QUE SE APLICARÁ SOBRE
EL MONTO TOTAL DEL CONTRATO SIN INCLUIR EL
IVA

DÍA MES AÑO
FECHA: 07 09 17 HOJA No. 2 DE 2

GARANTÍA DE CUMPLIMIENTO

NO APLICA

VIGENCIA:

DEL 07 DE SEPTIEMBRE AL 31 DE DICIEMBRE DE 2017

LICITACIÓN PÚBLICA N.L. () INTER. ()

No. [REDACTED]

INVITACIÓN RESTRINGIDA N.L. ()

No. [REDACTED]

FECHA DE FALLO: [REDACTED]

ADJUDICACIÓN DIRECTA: [REDACTED] DIRECTA

PARTIDA CÓDIGO Y DESCRIPCIÓN DEL SERVICIO

PARTIDA

CÓDIGO Y DESCRIPCIÓN DEL SERVICIO

CANTIDAD

UNIDAD DE MEDIDA

PRECIO UNITARIO

TOTAL

CADA PRENDA DEBERÁ ESTAR ETIQUETADA ESPECIFICANDO EL NOMBRE DE LA EMPRESA Y LA TALLA CORRESPONDIENTE Y
DEBERÁN SER ENTREGADOS EN BOLSA SELLADA IDENTIFICADA CON ETIQUETA INDICANDO EL CONTENIDO (1 PANTALÓN, 1
CHAMARRA, 1 SHORT Y 1 PLAYERA), TALLA Y EMPRESA.

SE ANEXA AL PRESENTE PROGRAMA DE PRODUCCIÓN DE UNIFORMES DEPORTIVOS TLALPÁN 2017 Y ENTREGA DE TELA (4 HOJAS).
LA FECHA DE INICIO DE PRODUCCIÓN SERÁ EL DÍA 07 DE SEPTIEMBRE DE 2017 Y A PARTIR DE LA MISMA, COMENZARÁN A CORRER
LOS 20 DIAS HÁBILES PARA LA ENTREGA DE LOS UNIFORMES DEPORTIVOS ESCOLARES.

ELABORÓ

NOMBRE: CARLOS ALBERTO SANTANA
SOLARES
CARGO: JEFE DE UNIDAD DEPARTAMENTAL
DE ADQUISICIONES

FIRMA:

REVISÓ

NOMBRE: CELSO SANCHEZ FUENTEVILLA
CARGO: DIRECTOR DE RECURSOS MATERIALES
Y SERVICIOS GENERALES

FIRMA:

POR "LA DELEGACIÓN"

NOMBRE: C. MARIA DE JESUS HERROS
VAZQUEZ
CARGO: DIRECTORA GENERAL DE
ADMINISTRACIÓN

FIRMA:

POR "LA DELEGACIÓN"

NOMBRE: ANDREA GABRIELA GONZALEZ
GUTIERREZ
CARGO: DIRECTORA DE EDUCACION

FIRMA:

EL PRESTADOR DE SERVICIOS

NOMBRE: YOANA MARIA LUISA GONZALEZ
DULIS

FIRMA:

Yoana Gonzalez D.



FICHA TÉCNICA
UNIFORME DEPORTIVO
TLALPAN 2017

A

Ficha técnica

Chamarra deportiva

DESCRIPCIÓN:

Chamarra deportiva con cuello alto, manga tipo ranglan con corte en centro y combinación con bias terminado a 1/8 de pulgada, bolsas de ojal sencillo fijadas al delantero con pespunte al contorno, puños y pretinas en cárdigan y cierre separable de nylon forrado con vista interior fijadas en hombro, y pespuntos en contorno cuello, aberturas de bolsas de acuerdo especificaciones de confección.

TEJIDO:

Felpa 2 Hilos
 Composición del tejido:
 50% Poliéster
 50% Algodón
 Gramaje: 290 gr/m²

OBSERVACIONES:

Lavar con agua a temperatura ambiente
 No usar Blanqueadores
 Usar Plancha tibia

Habilitaciones

Cierre de nylon separable #5
 Monarch de 3X5 cm.

Aplicaciones:

Escudo bordado

Piezas:

2 delanteros
 4 bolsas
 1 espalda
 4 mangas
 2 bieses
 2 cuellos
 1 pretina
 2 puños
 2 vistas

CROQUIS



Delantero

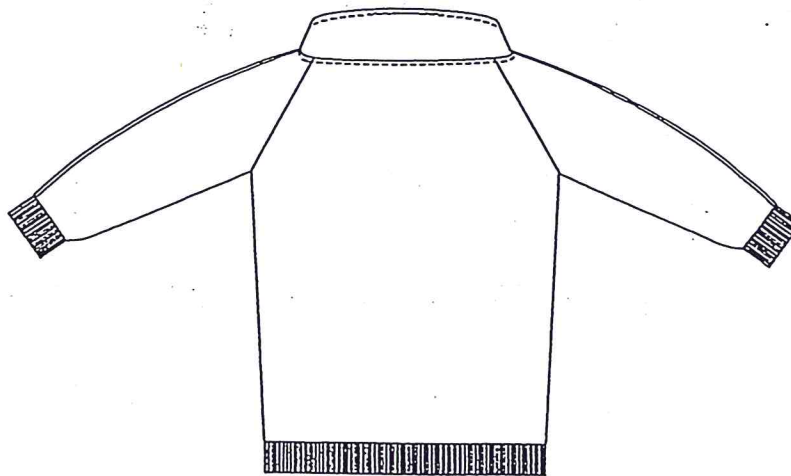

Espalda



[Handwritten signature]

[Handwritten text: Contraloría Tlalpan]

Ficha técnica
Chamarra deportiva

DESCRIPCIÓN:

Chamarra deportiva con cuello alto, manga tipo ranglan con corte en centro y combinación con bies terminado a 1/8 de pulgada, bolsas de ojal sencillo fijadas al delantero con pespunte al contorno, puños y pretinas en cárdigan y cierre separable de nylon forrado con vista interior fijadas en hombro, y pespuntos en contorno cuello, aberturas de bolsas de acuerdo especificaciones de confección.

TEJIDO:

Interlock liso

Composición del tejido:

50% Poliéster 50% Algodón.

Peso: 250 gr/m²

OBSERVACIONES:

Los bieses de ambas mangas deben quedar terminados a un ancho de 1/8 de pulgada (3 mm)

Habilitaciones

Cierre de nylon separable #5 Monarch de 3X5 cm.

Aplicaciones:

Escudo bordado

Piezas:

2 bieses

CROQUIS

Bies terminado a un ancho de 1/8 de pulgada



Ficha técnica	
Chamarras deportivas Aplicaciones	
<p>DESCRIPCIÓN:</p> <p>Bordado aplicado directo en la prenda, que contiene imagen grafica autorizada por la delegación Tlalpan, colocado centrado y alineado en la parte superior del delantero izquierdo.</p>	<p>CROQUIS</p>
<p>DIMENSIONES:</p> <p>10 centímetros de diámetro.</p>	
<p>OBSERVACIONES:</p> <p>Hilo para bordar Calibre: 120/2 Fibra: 100% Polyester</p>	
<p>Piezas:</p> <p>1 bordado.</p>	
<p>NOTA:</p> <p>En caso de bordar la prenda terminada, deberá poner cuidado que la vista no quede atrapada por las puntadas del mismo.</p>	



Ficha técnica			
Chamarra deportiva Monarch			
DESCRIPCIÓN: Etiqueta tipo monarch impresa por ambas caras con resina para tela resistente al calor y al lavado, de 3X5 centímetros.	CROQUIS <div style="display: flex; justify-content: space-around;"> <div style="border: 1px solid black; padding: 10px; text-align: center;"> 3 X 5 cm. ✓ </div> <div style="border: 1px solid black; padding: 10px; text-align: center;"> 3 X 5 cm. ✓ </div> <div style="border: 1px solid black; padding: 10px; text-align: center;"> 3 X 5 cm. ✓ </div> </div>		
DIMENSIONES: 3 x 5 centímetros			
OBSERVACIONES: Información al frente del monarch <ul style="list-style-type: none"> • Hecho en México • Razón Social • R.F.C. • Origen de los materiales • Descripción de la prenda • Modelo • Talla 	INFORMACIÓN AL FRENTE DEL MONARCH <div style="display: flex; justify-content: space-around;"> <div style="border: 1px dashed black; padding: 5px;"> Razón social R.F.C. Origen de los materiales Tipo de prenda Modelo Talla </div> <div style="border: 1px dashed black; padding: 5px;"> Razón social R.F.C. Origen de los materiales Tipo de prenda Modelo Talla </div> <div style="border: 1px dashed black; padding: 5px;"> Razón social R.F.C. Origen de los materiales Tipo de prenda Modelo Talla </div> </div>		
Piezas: 1 monarch			
NOTA: Es importante cuidar que el monarch quede bien impreso para que contenga la información completa.	EJEMPLO <div style="display: flex; justify-content: space-around;"> <div style="border: 1px solid black; padding: 10px; text-align: center;"> HECHO EN MÉXICO Uniformes S.C. de R.L. de C.V. UNI140418FT8 TELA IMPORTADA DE COREA 50% poliéster 50% algodón Chamarra Deportiva Modelo: Tlalpan 2016 Talla: CH </div> <div style="border: 1px solid black; padding: 10px; text-align: center;"> HECHO EN MÉXICO Uniformes S.C. de R.L. de C.V. UNI140418FT8 TELA IMPORTADA DE COREA 50% poliéster 50% algodón Chamarra Deportiva Modelo: Tlalpan 2016 Talla: CH </div> <div style="border: 1px solid black; padding: 10px; text-align: center;"> HECHO EN MÉXICO Uniformes S.C. de R.L. de C.V. UNI140418FT8 TELA IMPORTADA DE COREA 50% poliéster 50% algodón Chamarra Deportiva Modelo: Tlalpan 2016 Talla: CH </div> </div>		



Ficha técnica			
Chamarra deportiva Monarch			
DESCRIPCIÓN: Etiqueta tipo monarch impresa por ambas caras con resina para tela resistente al calor y al lavado, de 3X5 centímetros.	CROQUIS <div style="display: flex; justify-content: space-around;"> <div style="border: 1px solid black; padding: 10px; text-align: center;">3 X 5 cm. ✓</div> <div style="border: 1px solid black; padding: 10px; text-align: center;">3 X 5 cm. ✓</div> <div style="border: 1px solid black; padding: 10px; text-align: center;">3 X 5 cm. ✓</div> </div>		
DIMENSIONES: 3 x 5 centímetros			
OBSERVACIONES: Información al reverso del monarch <ul style="list-style-type: none"> • Hecho en México • Información del fabricante • Indicaciones de lavado y cuidado 	INFORMACIÓN AL REVERSO DEL MONARCH <div style="display: flex; justify-content: space-around;"> <div style="border: 1px dashed black; padding: 10px; text-align: center;"> Información del fabricante Indicaciones de lavado y cuidados </div> <div style="border: 1px dashed black; padding: 10px; text-align: center;"> Información del fabricante Indicaciones de lavado y cuidados </div> <div style="border: 1px dashed black; padding: 10px; text-align: center;"> Información del fabricante Indicaciones de lavado y cuidados </div> </div>		
Piezas: 1 monarch			
NOTA: Esta información debe imprimirse en sentido opuesto a la del frente para que pueda ser leída por el consumidor al momento de ser revisada, sin la necesidad de girar la prenda.	EJEMPLO <div style="display: flex; justify-content: space-around;"> <div style="border: 1px solid black; padding: 10px;"> HECHO EN MÉXICO Uniformes, S.C. de R.L. de C.V. Tlalpan centro NO. 25. Ciudad de México <div style="display: flex; justify-content: space-between;"> <div>30 Lavar a mano o máquina</div> <div>✕ No blanqueador</div> </div> <div style="display: flex; justify-content: space-between;"> <div>☑ Secar colgada</div> <div>☑ Usar plancha tibia</div> </div> </div> <div style="border: 1px solid black; padding: 10px;"> HECHO EN MÉXICO Uniformes, S.C. de R.L. de C.V. Tlalpan centro NO. 25. Ciudad de México <div style="display: flex; justify-content: space-between;"> <div>30 Lavar a mano o máquina</div> <div>✕ No blanqueador</div> </div> <div style="display: flex; justify-content: space-between;"> <div>☑ Secar colgada</div> <div>☑ Usar plancha tibia</div> </div> </div> <div style="border: 1px solid black; padding: 10px;"> HECHO EN MÉXICO Uniformes, S.C. de R.L. de C.V. Tlalpan centro NO. 25. Ciudad de México <div style="display: flex; justify-content: space-between;"> <div>30 Lavar a mano o máquina</div> <div>✕ No blanqueador</div> </div> <div style="display: flex; justify-content: space-between;"> <div>☑ Secar colgada</div> <div>☑ Usar plancha tibia</div> </div> </div> </div>		

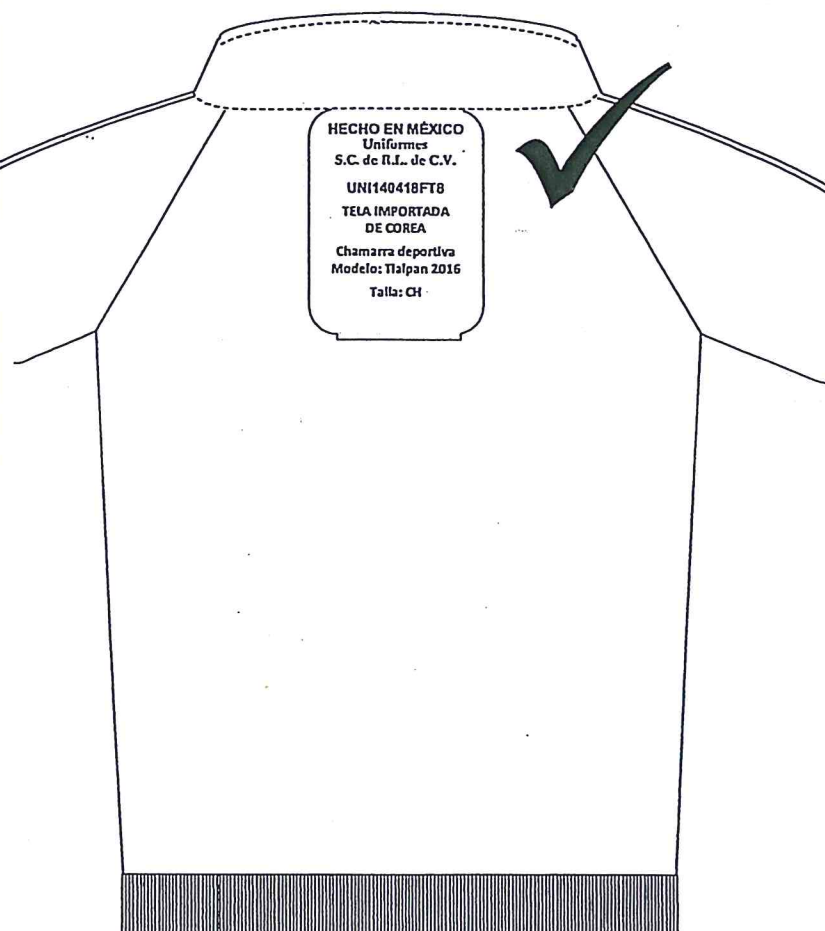

Jefatura Delegacional en Tlalpan

Ficha técnica	
Chamarras deportivas Monarch	
DESCRIPCIÓN: Etiqueta tipo monarch impresa por ambas caras, de 3X5 cm, impresas con resina para tela resistente al calor y al lavado.	CROQUIS 
DIMENSIONES: 3 x 5 centímetros	
OBSERVACIONES: El monarch debe fijarse en la parte interna de la prenda, al filo del cuello.	
Piezas: 1 monarch	
NOTA: Es importante cuidar que el monarch quede bien impreso para que contenga la información completa, como son : Hecho en México Razón Social R.F.C. Origen de los materiales Descripción de la prenda Modelo Talla	





Yamir Contreras D.

JEFATURA DELEGACIONAL EN TLALPAN

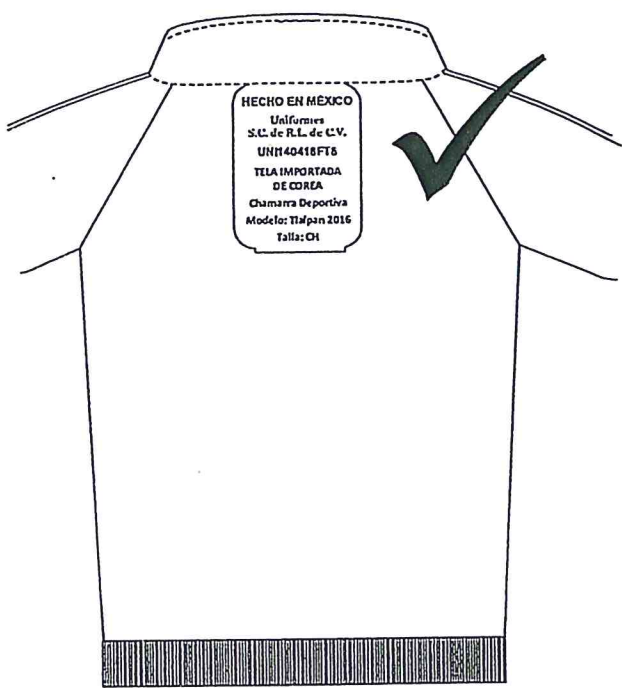
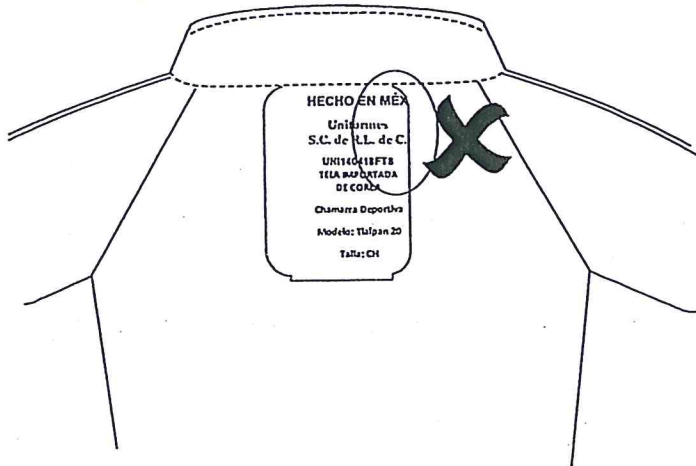
Dirección General de Desarrollo Social
 Dirección de Educación

Ficha técnica	
Chamarra deportiva Monarch	
DESCRIPCIÓN: Etiqueta tipo monarch impresa por ambas caras, de 3X5 cm, impresas con resina para tela resistente al calor y al lavado.	CROQUIS 
DIMENCIONES: 3 x 5 centímetros	
OBSERVACIONES: El monarch debe fijarse en la parte interna de la prenda, al filo del cuello.	
Piezas: 1 monarch	
NOTA: La información debe quedar completa, ya que puede salir de registro a la hora de imprimir provocando palabras incompletas.	



Ficha técnica	
Chamarra deportiva	
<p>DESCRIPCIÓN:</p> <p>Monarch</p> <p>Etiqueta tipo monarch impresa por ambas caras, de 3X5 cm, impresas con resina para tela resistente al calor y al lavado.</p>	<p>CROQUIS</p>  
<p>DIMENSIONES:</p> <p>3 x 5 centímetros</p>	
<p>OBSERVACIONES:</p> <p>El monarch debe fijarse en la parte interna de la prenda, al filo del cuello centrado y alineado.</p>	
<p>Piezas:</p> <p>1 monarch</p>	
<p>NOTA:</p> <p>En caso de bordar la prenda terminada, deberá poner cuidado que la vista no quede atrapada por las puntadas del mismo.</p>	



Ficha técnica

Chamarra deportiva Cierre

CROQUIS

DESCRIPCIÓN:

Cierre de nylon separable reforzado, con espiral del número 5, deslizador esmaltado con seguro automático, y ancho de cinta de 15 mm a cada lado.

DIMENSIONES:

TALLA	MEDIDA
4	40 cm
6	45 cm
CH	50 cm
M	55 cm
G	55 cm
18	55 cm
32	60 cm
36	65 cm
40	70 cm

OBSERVACIONES:

El cierre y el deslizador deben ser al tono de la tela de la chamarra deportiva.

Piezas:

1 cierre separable

NOTA:

DESLIZADOR CON FRENO AUTOMÁTICO.

Al traccionar de la lengüeta se libera el freno, pero al soltarla el freno actúa automáticamente bloqueando al deslizador.

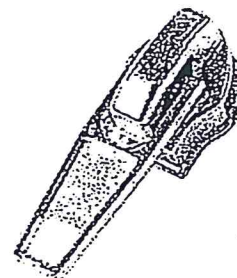

Ficha técnica

Chamarra deportiva Cierre

DESCRIPCIÓN:

Cierre de nylon separable reforzado, con espiral del número 5, deslizador esmaltado con seguro automático, y ancho de cinta de 15 mm a cada lado.

DIMENSIONES:

TALLA	MEDIDA
4	40 cm
6	45 cm
CH	50 cm
M	55 cm
G	55 cm
18	55 cm
32	60 cm
36	65 cm
40	70 cm

OBSERVACIONES:

El cierre y el deslizador deben ser al tono de la tela de la chamarra deportiva.

Piezas:
 1 cierre separable

NOTA:





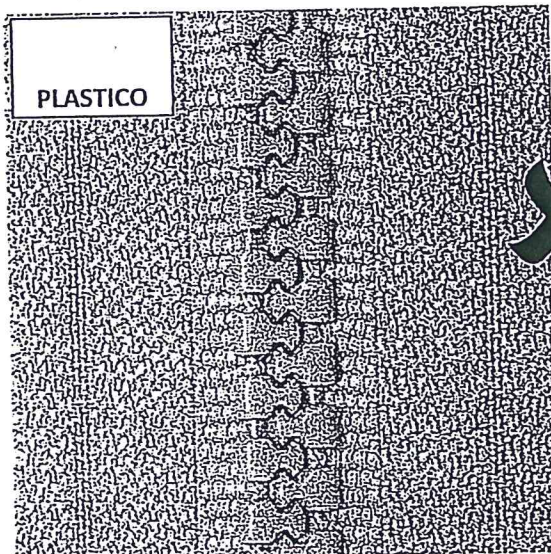
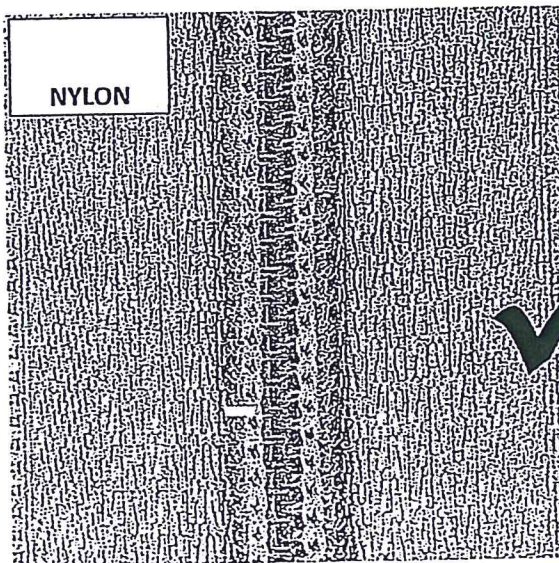

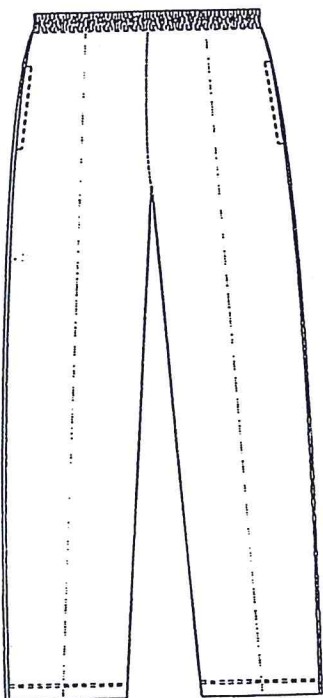
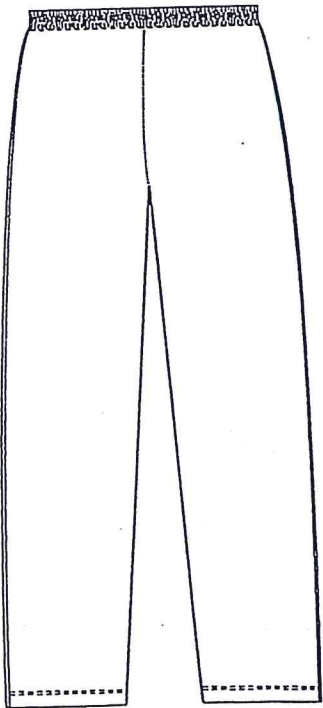
NO SE ACEPTAN CIERRES DE PLASTICO DEBIDO A SU CORTO PERIODO DE VIDA UTIL, YA QUE LOS DIENTE SE DESPRENDEN CON ALGUN JALON.

CROQUIS

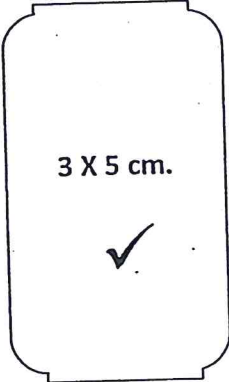

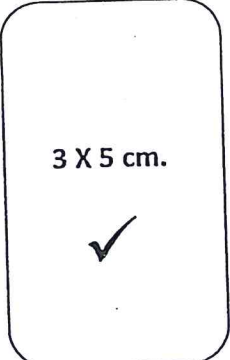
Ficha técnica	
Pantalón deportivo	
DESCRIPCIÓN: Pantalón deportivo recto con pespunte al centro de piernas delanteras, dos bolsas de ojal sencillos y pespunte a 1/4", elástico en cintura con dos pespuntos, y dobladillo en bases a 1 pulgada.	CROQUIS <div style="display: flex; justify-content: space-around;"> <div style="text-align: center;"> Delantero  </div> <div style="text-align: center;"> Espalda  </div> </div>
TEJIDO: Felpa 2 Hilos Composición del tejido: 50% Poliéster 50% Algodón Gramaje: 290 gr/m ²	
OBSERVACIONES: Lavar con agua a temperatura ambiente No usar Blanqueadores Usar Plancha tibia	
Habilitaciones: Monarch de 3X5 cm. Elástico reforzado de 1 1/4 pulgada de 36 ligas	
Aplicaciones: Sin aplicaciones	
Piezas: 4 piernas 2 biseses 4 bolsas	

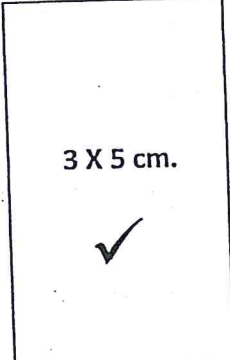

Ficha técnica	
Pantalón deportivo Monarch	
DESCRIPCIÓN: Etiqueta tipo monarch impresa por ambas caras con resina para tela resistente al calor y al lavado, de 3X5 centímetros.	CROQUIS <div style="text-align: center;">  3 X 5 cm. </div>
DIMENSIONES: 3 x 5 centímetros	<div style="text-align: center;">  </div>
OBSERVACIONES: La información y simbología debe cumplir con las Normas Oficiales Mexicanas: NOM-004-SCFI-2006 "Información comercial- Etiquetado de productos textiles, prendas de vestir, sus accesorios y ropa de casa". NMX-A-099INNTEX-2007 "Industria del vestido – fibras – terminología y clasificación de fibras y filamentos textiles". CMX-A-240-INNTEX-2009 "Industria del vestido – símbolos en las instrucciones del cuidado de los artículos textiles – especificaciones".	<div style="text-align: center;">  3 X 5 cm. </div> <div style="text-align: center;">  </div>
Piezas: 1 monarch	<div style="text-align: center;">  3 X 5 cm. </div> <div style="text-align: center;">   </div>



Ficha técnica			
Pantalón deportivo Monarch			
DESCRIPCIÓN: Etiqueta tipo monarch impresa por ambas caras con resina para tela resistente al calor y al lavado, de 3X5 centímetros.	CROQUIS <div style="display: flex; justify-content: space-around;"> <div style="border: 1px solid black; padding: 10px; text-align: center;">3 X 5 cm. ✓</div> <div style="border: 1px solid black; padding: 10px; text-align: center;">3 X 5 cm. ✓</div> <div style="border: 1px solid black; padding: 10px; text-align: center;">3 X 5 cm. ✓</div> </div>		
DIMENSIONES: 3 x 5 centímetros			
OBSERVACIONES: Información al frente del monarch <ul style="list-style-type: none"> • Hecho en México • Razón Social • R.F.C. • Origen de los materiales • Descripción de la prenda • Modelo • Talla 	INFORMACIÓN AL FRENTE DEL MONARCH <div style="display: flex; justify-content: space-around;"> <div style="border: 1px dashed black; padding: 5px;"> Razón social R.F.C. Origen de los materiales Tipo de prenda Modelo Talla </div> <div style="border: 1px dashed black; padding: 5px;"> Razón social R.F.C. Origen de los materiales Tipo de prenda Modelo Talla </div> <div style="border: 1px dashed black; padding: 5px;"> Razón social R.F.C. Origen de los materiales Tipo de prenda Modelo Talla </div> </div>		
Piezas: 1 monarch			
NOTA: Es importante cuidar que el monarch quede bien impreso para que contenga la información completa.	EJEMPLO <div style="display: flex; justify-content: space-around;"> <div style="border: 1px solid black; padding: 10px; text-align: center;"> HECHO EN MÉXICO Uniformes S.C. de R.L. de C.V. UNI140418FT8 TELA IMPORTADA DE COREA 50% poliéster 50% algodón Pantalón Deportivo Modelo: Tlalpan 2016 Talla: CH </div> <div style="border: 1px solid black; padding: 10px; text-align: center;"> HECHO EN MÉXICO Uniformes S.C. de R.L. de C.V. UNI140418FT8 TELA IMPORTADA DE COREA 50% poliéster 50% algodón Pantalón Deportivo Modelo: Tlalpan 2016 Talla: CH </div> <div style="border: 1px solid black; padding: 10px; text-align: center;"> HECHO EN MÉXICO Uniformes S.C. de R.L. de C.V. UNI140418FT8 TELA IMPORTADA DE COREA 50% poliéster 50% algodón Pantalón Deportivo Modelo: Tlalpan 2016 Talla: CH </div> </div>		



Ficha técnica			
Pantalón deportivo Monarch			
DESCRIPCIÓN: Etiqueta tipo monarch impresa por ambas caras con resina para tela resistente al calor y al lavado, de 3X5 centímetros.	CROQUIS		
DIMENSIONES: 3 x 5 centímetros			
OBSERVACIONES: Información al reverso del monarch <ul style="list-style-type: none"> • Hecho en México • Información del fabricante • Indicaciones de lavado y cuidado 	INFORMACIÓN AL REVERSO DEL MONARCH		
Piezas: 1 monarch			
NOTA: Esta información debe imprimirse en sentido opuesto a la del frente para que pueda ser leída por el consumidor al momento de ser revisada, sin la necesidad de girar la prenda.	EJEMPLO		

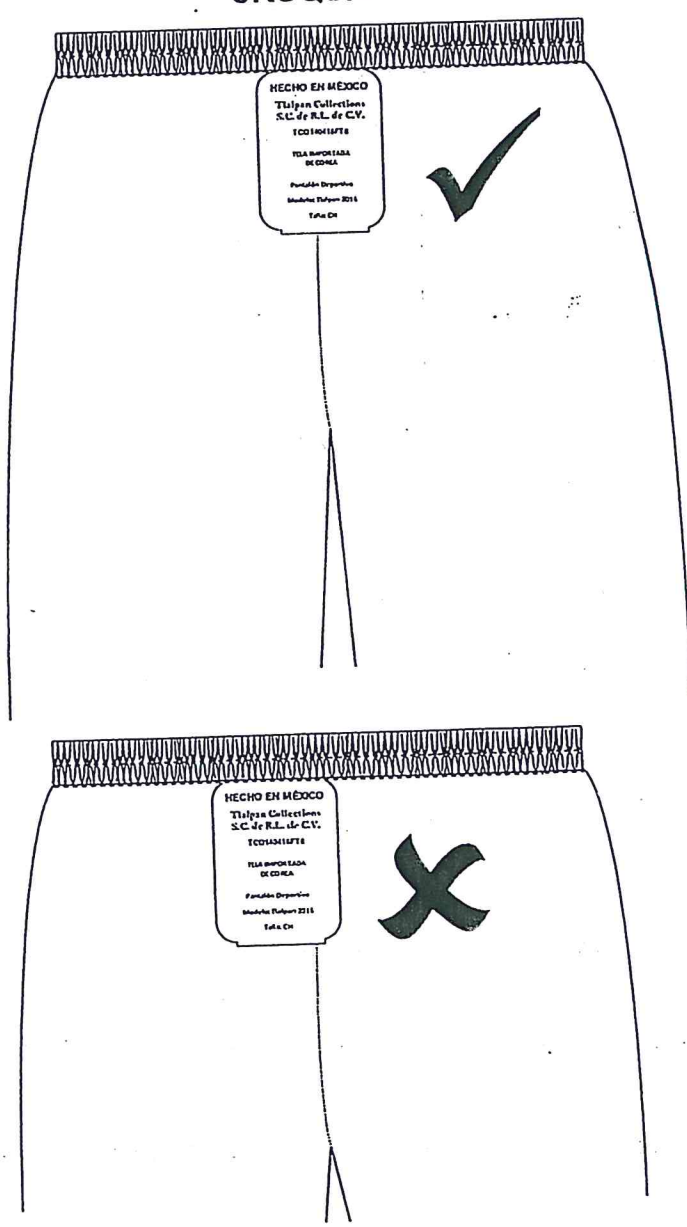

Ficha técnica	
Pantalón deportivo	
DESCRIPCIÓN: Pantalón deportivo recto con espunte al centro de piernas delanteras, dos bolsas de ojal sencillos y espunte a 1/4", elástico en cintura con dos espuntes, y dobladillo en bases a 1 pulgada.	CROQUIS 
TEJIDO: Felpa 2 Hilos Composición del tejido: 50% Poliéster 50% Algodón Gramaje: 290 gr/m ²	
OBSERVACIONES: El monarca va fijado en el interior al filo de la pretina centrado y alineado.	
Habilitaciones: Monarch de 3X5 cm.	
Aplicaciones: Sin aplicaciones	
Piezas: 1 monarch	



Ficha técnica	
Pantalón deportivo	
<p>DESCRIPCIÓN: Pantalón deportivo recto con pespunte al centro de piernas delanteras, dos bolsas de ojal sencillos y pespunte a 1/4", elástico en cintura con dos pespuntos, y dobladillo en bases a 1 pulgada.</p>	<p>CROQUIS</p> 
<p>TEJIDO: Felpa 2 Hilos Composición del tejido: 50% Poliéster 50% Algodón Gramaje: 290 gr/m²</p>	
<p>OBSERVACIONES: El elastico debe ser reforzado y medir 1 de pulgada.</p>	
<p>Habilitaciones: Elástico reforzado de 36 ligas, en color negro.</p>	
<p>Aplicaciones: Sin aplicaciones</p>	
<p>Piezas: 1 Elástico</p>	 <p>1PULGADA</p> <div data-bbox="974 1291 1161 1543" style="border: 1px solid black; padding: 5px; margin-top: 10px;"> <p>HECHO EN MÉXICO Tlalpan Collections S.C. de R.L. de C.V. TCO140418FTZ TELA IMPORTADA DE COREA Pantalón Deportivo Modelo: Tlalpan 2016 Talla: CH</p> </div>

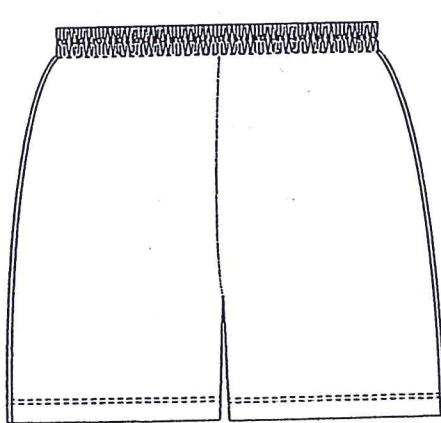
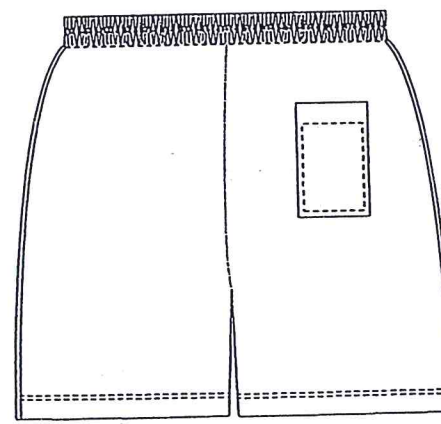

Ficha técnica	
Short	
DESCRIPCIÓN: Short recto con bolsa rectangular en trasero derecho, elástico en cintura con dos pespuntos y dobladillo en base de piernas.	CROQUIS <div style="text-align: right;">Delantero</div> 
TEJIDO: Felpa 2 Hilos Composición del tejido: 50% Poliéster 50% Algodón Gramaje: 290 gr/m ²	
OBSERVACIONES: Lavar con agua a temperatura ambiente No usar Blanqueadores Usar Plancha tibia	
Habilitaciones: Monarch de 3X5 cm. Elástico de 1 ½ pulgada	
Aplicaciones: Sin aplicaciones.	
Piezas: 4 piernas 2 biseses 1 bolsas	<div style="text-align: right;">Espalda</div> 



Ficha técnica	
Short Monarch	
DESCRIPCIÓN: Etiqueta tipo monarch impresa por ambas caras con resina para tela resistente al calor y al lavado, de 3X5 centímetros.	CROQUIS <div style="text-align: center;"> 3 X 5 cm. </div>
DIMENSIONES: 3 x 5 centímetros	
OBSERVACIONES: La información y simbología debe cumplir con las Normas Oficiales Mexicanas: NOM-004-SCFI-2006 "Información comercial- Etiquetado de productos textiles, prendas de vestir, sus accesorios y ropa de casa". NMX-A-099INNTEX-2007 "Industria del vestido - fibras - terminología y clasificación de fibras y filamentos textiles". CMX-A-240-INNTEX-2009 "Industria del vestido - símbolos en las instrucciones del cuidado de los artículos textiles - especificaciones".	<div style="text-align: center;"> 3 X 5 cm. </div> <div style="text-align: center;"> 3 X 5 cm. </div> <div style="text-align: center;"> 3 X 5 cm. </div>
Piezas: 1 monarch	<div style="text-align: center;"> 3 X 5 cm. </div>



Ficha técnica			
Short Monarch			
DESCRIPCIÓN: Etiqueta tipo monarch impresa por ambas caras con resina para tela resistente al calor y al lavado, de 3X5 centímetros.	CROQUIS <div style="display: flex; justify-content: space-around;"> <div style="border: 1px solid black; padding: 10px; text-align: center;">3 X 5 cm. ✓</div> <div style="border: 1px solid black; padding: 10px; text-align: center;">3 X 5 cm. ✓</div> <div style="border: 1px solid black; padding: 10px; text-align: center;">3 X 5 cm. ✓</div> </div>		
DIMENSIONES: 3 x 5 centímetros			
OBSERVACIONES: Información al frente del monarch <ul style="list-style-type: none"> • Hecho en México • Razón Social • R.F.C. • Origen de los materiales • Descripción de la prenda • Modelo • Talla 	INFORMACIÓN AL FRENTE DEL MONARCH <div style="display: flex; justify-content: space-around;"> <div style="border: 1px dashed black; padding: 5px;"> Razón social R.F.C. Origen de los materiales Tipo de prenda Modelo Talla </div> <div style="border: 1px dashed black; padding: 5px;"> Razón social R.F.C. Origen de los materiales Tipo de prenda Modelo Talla </div> <div style="border: 1px dashed black; padding: 5px;"> Razón social R.F.C. Origen de los materiales Tipo de prenda Modelo Talla </div> </div>		
Piezas: 1 monarch			
NOTA: Es importante cuidar que el monarch quede bien impreso para que contenga la información completa.	EJEMPLO <div style="display: flex; justify-content: space-around;"> <div style="border: 1px solid black; padding: 10px;"> HECHO EN MÉXICO Uniformes S.C. de R.L. de C.V. UNI140418FT8 TELA IMPORTADA DE COREA 50% poliéster 50% algodón Short Modelo: Tlalpan 2016 Talla: CH </div> <div style="border: 1px solid black; padding: 10px;"> HECHO EN MÉXICO Uniformes S.C. de R.L. de C.V. UNI140418FT8 TELA IMPORTADA DE COREA 50% poliéster 50% algodón Short Modelo: Tlalpan 2016 Talla: CH </div> <div style="border: 1px solid black; padding: 10px;"> HECHO EN MÉXICO Uniformes S.C. de R.L. de C.V. UNI140418FT8 TELA IMPORTADA DE COREA 50% poliéster 50% algodón Short Modelo: Tlalpan 2016 Talla: CH </div> </div>		



Ficha técnica			
Short Monarch			
DESCRIPCIÓN: Etiqueta tipo monarch impresa por ambas caras con resina para tela resistente al calor y al lavado, de 3X5 centímetros.	CROQUIS		
DIMENCIONES: 3 x 5 centímetros			
OBSERVACIONES: Información al reverso del monarch <ul style="list-style-type: none"> • Hecho en México • Información del fabricante • Indicaciones de lavado y cuidado 	INFORMACIÓN AL REVERSO DEL MONARCH		
Piezas: 1 monarch			
NOTA: Esta información debe imprimirse en sentido opuesto a la del frente para que pueda ser leída por el consumidor al momento de ser revisada, sin la necesidad de girar la prenda.	EJEMPLO		



Ficha técnica	
Short	
<p>DESCRIPCIÓN: Short recto con bolsa rectangular en trasero derecho, elástico en cintura con dos pespuntos y dobladillo en base de piernas.</p>	<p>CROQUIS</p>
<p>TEJIDO: Felpa 2 Hilos Composición del tejido: 50% Poliéster 50% Algodón Gramaje: 290 gr/m²</p>	
<p>OBSERVACIONES: Lavar con agua a temperatura ambiente No usar Blanqueadores Usar Plancha tibia</p>	
<p>Habilitaciones: Monarch de 3X5 cm. Elástico de 1 ½ pulgada</p>	
<p>Aplicaciones: Sin aplicaciones.</p>	
<p>Piezas: 1 monarch</p>	

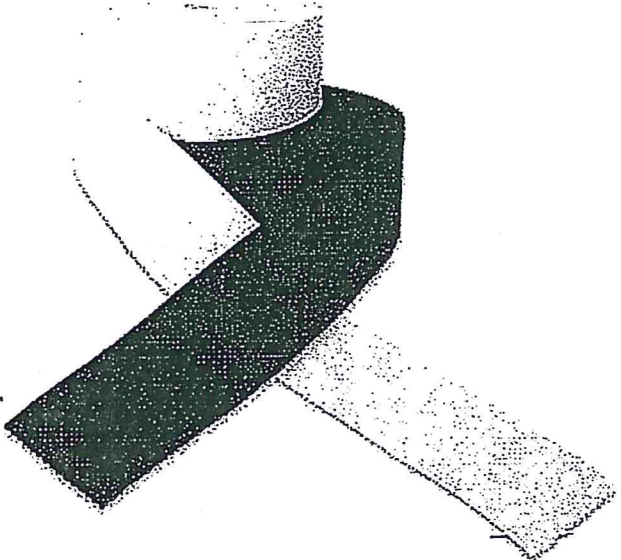
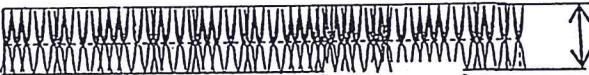

Ficha técnica	
Short	
DESCRIPCIÓN: Short recto con bolsa rectangular en trasero derecho, elástico en cintura con dos pespuntos y dobladillo en base de piernas.	CROQUIS   <div style="position: absolute; top: 505px; right: 10px;">1PULGADA</div> <div style="position: absolute; top: 540px; left: 585px; border: 1px solid black; padding: 5px; width: 100px;"> HECHO EN MÉXICO Tlalpan Collections S.C. de R.L. de C.V. TCO140418FTB TELA IMPORTADA DE COREA Short Modelo: Tlalpan 2016 Talla: CH </div>
TEJIDO: Felpa 2 Hilos Composición del tejido: 50% Poliéster 50% Algodón Gramaje: 290 gr/m ²	
OBSERVACIONES: Lavar con agua a temperatura ambiente No usar Blanqueadores Usar Plancha tibia	
Habilitaciones: Monarch de 3X5 cm. Elástico reforzado y debe ser de 1 pulgada.	
Aplicaciones: Sin aplicaciones.	
Piezas: 4 piernas 2 biseses 1 bolsas	



Ficha técnica

Playera cuello redondo

DESCRIPCIÓN:

Playera cuello redondo, con cuello y puños en cárdigan, refuerzos en hombros, pespuntos de carga en hombros, cuello, sisas y puños, con dobladillo en base a ¾ de pulgada.

TEJIDO:

Interlock liso.

Composición del tejido:

50% Poliéster 50% Algodón.
Peso: 250 gr/m²

OBSERVACIONES:

Lavar con agua a temperatura ambiente.
No usar Blanqueadores.
Usar Plancha tibia.

Habilitaciones:

1 Monarch de 3X5 cm.

Aplicaciones:

Sin aplicaciones.

Piezas:

1 delantero
1 espalda
2 mangas
2 puños
1 cuello
2 refuerzos

CROQUIS

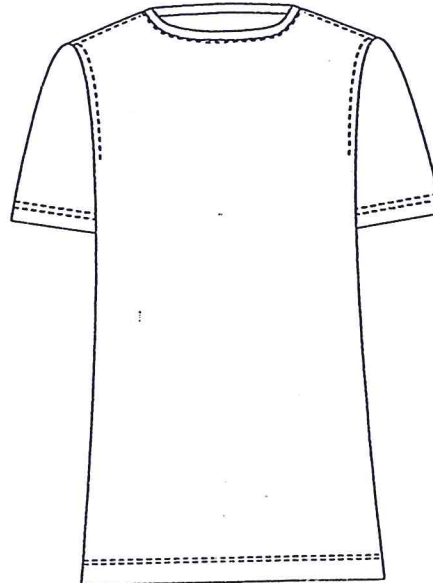

Delantero

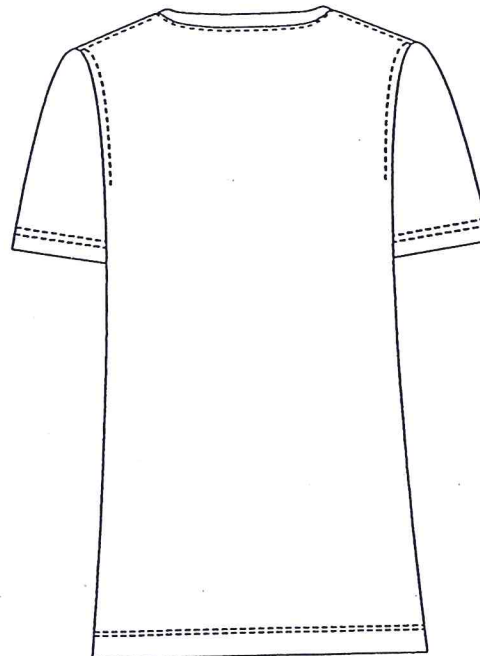

Espalda

Ficha técnica



Playera Cuello Redondo		
DESCRIPCIÓN: Etiqueta tipo monarch impresa por ambas caras con resina para tela resistente al calor y al lavado, de 3X5 centímetros.	CROQUIS <div style="display: flex; align-items: center; justify-content: center;"> <div style="border: 1px solid black; border-radius: 10px; padding: 10px; text-align: center;">3 X 5 cm. ✓</div> <div style="margin-left: 20px;"> </div> </div>	
DIMENSIONES: 3 x 5 centímetros		
OBSERVACIONES: La información y simbología debe cumplir con las Normas Oficiales Mexicanas: NOM-004-SCFI-2006 "Información comercial- Etiquetado de productos textiles, prendas de vestir, sus accesorios y ropa de casa". NMX-A-099INNTEX-2007 "Industria del vestido – fibras – terminología y clasificación de fibras y filamentos textiles". CMX-A-240-INNTEX-2009 "Industria del vestido – símbolos en las instrucciones del cuidado de los artículos textiles – especificaciones".	<div style="display: flex; align-items: center; justify-content: center;"> <div style="border: 1px solid black; border-radius: 10px; padding: 10px; text-align: center;">3 X 5 cm. ✓</div> <div style="margin-left: 20px;"> </div> </div> <div style="display: flex; align-items: center; justify-content: center; margin-top: 20px;"> <div style="border: 1px solid black; border-radius: 10px; padding: 10px; text-align: center;">3 X 5 cm. ✓</div> <div style="margin-left: 20px;"> </div> </div> <div style="display: flex; align-items: center; justify-content: center; margin-top: 20px;"> <div style="border: 1px solid black; border-radius: 10px; padding: 10px; text-align: center;">3 X 5 cm. ✓</div> <div style="margin-left: 20px;"> </div> </div>	
Piezas: 1 monarch		

Ficha técnica



JEFATURA DELEGACIONAL EN TLALPAN

Dirección General de Desarrollo Social
Dirección de Educación

Playera Cuello Redondo Monarch

DESCRIPCIÓN:

Etiqueta tipo monarch impresa por ambas caras con resina para tela resistente al calor y al lavado, de 3X5 centímetros.

DIMENSIONES:

3 x 5 centímetros

CROQUIS

3 X 5 cm.



3 X 5 cm.



3 X 5 cm.



OBSERVACIONES:

Información al frente del monarch

- Hecho en México
- Razón Social
- R.F.C.
- Origen de los materiales
- Descripción de la prenda
- Modelo
- Talla

INFORMACIÓN AL FRENTE DEL MONARCH

Razón social

R.F.C.

Origen de los materiales

Tipo de prenda

Modelo

Talla

Razón social

R.F.C.

Origen de los materiales

Tipo de prenda

Modelo

Talla

Razón social

R.F.C.

Origen de los materiales

Tipo de prenda

Modelo

Talla

Piezas:

1 monarch

EJEMPLO

HECHO EN MÉXICO

Uniformes
S.C. de R.L. de C.V.

UNI140418FT8

TELA IMPORTADA
DE COREA
50% poliéster 50% algodón

Playera

Modelo: Tlalpan 2016

Talla: CH

HECHO EN MÉXICO

Uniformes
S.C. de R.L. de C.V.

UNI140418FT8

TELA IMPORTADA
DE COREA
50% poliéster 50% algodón

Playera

Modelo: Tlalpan 2016

Talla: CH

HECHO EN MÉXICO

Uniformes
S.C. de R.L. de C.V.

UNI140418FT8

TELA IMPORTADA
DE COREA
50% poliéster 50% algodón

Playera

Modelo: Tlalpan 2016

Talla: CH

NOTA:

Es importante cuidar que el monarch quede bien impreso para que contenga la información completa.

Ficha técnica



Playera Cuello Redondo Monarch

CROQUIS

DESCRIPCIÓN:

Etiqueta tipo monarch impresa por ambas caras con resina para tela resistente al calor y al lavado, de 3X5 centímetros.

DIMENSIONES:

3 x 5 centímetros

OBSERVACIONES:

Información al reverso del monarch

- Hecho en México
- Información del fabricante
- Indicaciones de lavado y cuidado

Piezas:

1 monarch

NOTA:

Esta información debe imprimirse en sentido opuesto a la del frente para que pueda ser leída por el consumidor al momento de ser revisada, sin la necesidad de girar la prenda.

3 X 5 cm.



3 X 5 cm.



3 X 5 cm.



INFORMACIÓN AL REVERSO DEL MONARCH

Información del fabricante

Indicaciones de lavado y cuidados

Información del fabricante

Indicaciones de lavado y cuidados

Información del fabricante

Indicaciones de lavado y cuidados

EJEMPLO

HECHO EN MÉXICO
 Uniformes, S.C. de R.L. de C.V.
 Tlalpan centro NO. 25.
 Ciudad de México

 Lavar a mano o máquina

 No blanqueador

 Secar colgada

 Usar plancha tibia

HECHO EN MÉXICO
 Uniformes, S.C. de R.L. de C.V.
 Tlalpan centro NO. 25.
 Ciudad de México

 Lavar a mano o máquina

 No blanqueador

 Secar colgada

 Usar plancha tibia

HECHO EN MÉXICO
 Uniformes, S.C. de R.L. de C.V.
 Tlalpan centro NO. 25.
 Ciudad de México



 Lavar a mano o máquina

 No blanqueador

 Secar colgada

 Usar plancha tibia



Ficha técnica	
Playera Cuello Redondo Monarch	
<p>DESCRIPCIÓN: Playera cuello redondo, con cuello y puños en cárdigan, refuerzos en hombros, respuntes de carga en hombros, cuello, sisas y puños, con dobladillo en base a $\frac{3}{4}$ de pulgada.</p>	<p>CROQUIS</p> <div style="display: flex; justify-content: space-around; align-items: center;">  <div style="text-align: right;"> <p>Espalda Interior</p> </div> </div> <div style="display: flex; justify-content: space-around; align-items: center;">  <div style="text-align: right;"> <p>Espalda Interior</p> </div> </div>
<p>TEJIDO: Interlock liso. Composición del tejido: 50% Poliéster 50% Algodón. Peso: 250 gr/m²</p>	
<p>OBSERVACIONES: El monarch va colocado en el interior de la espalda, en la base del cuello, centrado y alineado.</p>	
<p>Habilitaciones: 1 Monarch de 3X5 cm.</p>	
<p>Aplicaciones: Sin aplicaciones.</p>	
<p>Piezas: 1 monarch</p>	





JEFATURA DELEGACIONAL EN TLALPAN

Dirección General de Desarrollo Social
Dirección de Educación



Coscomate No. 90 esq. San Juan de Dios, Col. Toriello Guerra,
Delegación Tlalpan. C.P. 14050, Ciudad de México. Tel. 51713261



CONTRATO (REVERSO)

NOMBRE DEL REPRESENTANTE Yoana Maria Ines Gonzalez **D.L.S**
 EL PRESENTE ACREDITA LA CONSTITUCION DE LA EMPRESA Y QUE SU OBJETO SOCIAL LE PERMITE COMERCIALIZAR LOS BIENES OBJETO DE ESTE CONTRATO MEDIANTE SERVIDORES PUBLICOS No. (EN SU CASO DE PERSONAS MORALES) _____

FIRMA Yoana Gonzalez D.
 ACREDITA SU PERSONALIDAD PARA FIRMAR EL CONTRATO MEDIANTE ESCRITURA PUBLICA No. _____

CARGO Representante legal

TELÉFONOS 58 467424 DÍA 7 MES 09 AÑO 17

FAX _____

OBSERVACIONES

CLAUSULAS GENERALES

PRIMERA: Incremento del Servicio
 En caso de que lo solicite "La Delegación", "El Prestador de Servicios" se obligan a otorgar incremento en la cantidad de la inserción, mediante modificaciones al contrato vigente, siempre y cuando el monto total de las modificaciones no rebasen en su conjunto el veinticinco por ciento (25%) del total del valor del contrato, se encuentren en el mismo ejercicio presupuestal y que el precio y demás condiciones de la prestación del servicio, sea igual al inicialmente pactado, debiéndose ajustar en su caso la garantía de cumplimiento de este contrato, de conformidad con el artículo 65 de la Ley de Adquisiciones para el Distrito Federal.

SEGUNDA: Condiciones de Pago
 Los pagos se efectuarán a la vez que el importe de la inserción, materia del presente contrato será liquidado a "El Prestador de Servicios" mediante cheque nominativo, una vez que el área requeriente de los mismos, bajo su responsabilidad, haya verificado fehacientemente su cumplimiento en los términos de este instrumento.

TERCERA: Calidad del Servicio
 Los materiales que utilice "El Prestador de Servicios", para cumplir con la prestación del servicio objeto del presente contrato, sin que dicha circunstancia faculte a "El Prestador de Servicios" para reclamar un pago adicional por ese concepto, así como tampoco por el uso de los materiales o por la ejecución de trabajos extraordinarios, en razón de que su precio se encuentra incluido en la cantidad que "La Delegación" se obliga a pagar como contraprestación por el servicio objeto de este instrumento.

CUARTA: El servicio que proporcione "El Prestador de Servicios" será supervisado por "La Delegación", a través del personal que designe para tal efecto la Dirección de Educación, con la finalidad de verificar el control, calidad, cumplimiento y conclusión del servicio objeto del presente contrato.

QUINTA: Prestador de Servicios Salarialmente Responsable
 En el presente contrato "El Prestador de Servicios" se obliga a mantenerse como prestador de servicios salarialmente responsable durante la vigencia del contrato hasta la terminación en tanto dure el contrato.

SEXTA: El presente contrato, se regula de conformidad a lo estipulado por la Ley de Adquisiciones para el Distrito Federal y demás disposiciones aplicables.

SÉPTIMA: "El Prestador de Servicios" manifiesta bajo protesta de decir verdad no encontrarse en ninguno de los supuestos de los artículos 39 de la Ley de Adquisiciones para el Distrito Federal y 47 de la Ley Federal de Responsabilidades de los Servidores Públicos, en caso contrario, se estará a lo dispuesto por el artículo 2225 del Código Civil para el Distrito Federal.

OCTAVA: "El Prestador de Servicios" no podrá ceder en forma parcial o total los derechos y obligaciones que se deriven del presente contrato, de conformidad con el artículo 61 de la Ley de Adquisiciones para el Distrito Federal.

NOVENA: "La Delegación" podrá rescindir administrativamente o dar por terminado anticipadamente el presente contrato, cuando concurren razones de interés general, de conformidad con el artículo 42 de la Ley de Adquisiciones para el Distrito Federal, ya sea de común acuerdo, por caso fortuito, fuerza mayor, interés social o la afectación de la prestación de un servicio público, será sin responsabilidad alguna a "La Delegación".

CONTRATO (REVERSO)

NOMBRE DEL REPRESENTANTE Yocana Maria Luisa Gonzalez **DOL'S**
 LA PRESENTE AGREDITA LA
 CONSTITUCION DE LA EMPRESA Y QUE SU
 OBJETO SOCIAL LE PERMITE
 COMERCIALIZAR LOS BIENES OBJETO DE
 ESTE CONTRATO, Y QUE LA EMPRESA
 AGREDITA, EN SU CASO DE PERSONAS
 MORALES,

FIRMA Yocana Gonzalez D.
 CARGO Representante legal
 TELEFONOS 58467424
 FAX _____

FECHA
 DIA: 7 MES: 09 AÑO: 17

OBSERVACIONES

CLAUSULAS GENERALES

PRIMERA: Incremento del Servicio
 En caso de que se solicite "La Delegación", "El Prestador de Servicios" se obligan a otorgar incremento en la cantidad de personal que se solicite, siempre y cuando el monto total de las modificaciones no rebasen en su conjunto el veinticinco por ciento (25%) del total del valor del contrato, se encuentren en el mismo ejercicio presupuestal y que el precio y demás condiciones de la prestación del servicio, sea igual al inicialmente pactado, debiéndose ajustar en su caso la garantía de cumplimiento de este contrato, de conformidad con el artículo 65 de la Ley de Adquisiciones para el Distrito Federal.

SEGUNDA: Condiciones de Pago
 Las partes convienen que el importe de la inserción, materia del presente contrato será liquidado a "El Prestador de Servicios" mediante cheque nominalivo, una vez que el área requerida de los mismos, bajo su responsabilidad, haya verificado fehacientemente su cumplimiento en los términos de este instrumento.

TERCERA: Calidad del Servicio
 Los materiales que utilice "El Prestador de Servicios", para cumplir con la prestación del servicio objeto del presente contrato, sin que ello implique la responsabilidad de "El Prestador de Servicios", para reclamar un pago adicional por ese concepto, así como tampoco por el uso de los materiales o por la ejecución de trabajos extraordinarios, en razón de que su uso se encuentra incluido en la cantidad que "La Delegación" se obliga a pagar como contraprestación por el servicio objeto de este instrumento.

CUARTA: El servicio que proporcione "El Prestador de Servicios" será supervisado por "La Delegación", a través del personal que designe para tal efecto la Dirección de Educación, con la finalidad de verificar el control, calidad, cumplimiento y conclusión del servicio objeto del presente contrato.

QUINTA: Prestador de Servicios Salarialmente Responsable
 En el presente contrato "El Prestador de Servicios" se obliga a mantenerse como prestador de servicios salarialmente responsable durante la vigencia del contrato hasta la terminación en tanto dure el contrato.

SEXTA: El presente contrato, se regula de conformidad a lo estipulado por la Ley de Adquisiciones para el Distrito Federal y demás disposiciones aplicables.

SÉPTIMA: "El Prestador de Servicios" manifiesta bajo protesta de decir verdad no encontrarse en ninguno de los supuestos de los artículos 39 de la Ley de Adquisiciones para el Distrito Federal y 47 de la Ley Federal de Responsabilidades de los Servidores Públicos, en caso contrario, se estará a lo dispuesto por el artículo 2225 del Código Civil para el Distrito Federal.

OCTAVA: "El Prestador de Servicios" no podrá ceder en forma parcial o total los derechos y obligaciones que se derivan del presente contrato, de conformidad con el artículo 61 de la Ley de Adquisiciones para el Distrito Federal.

NOVENA: "La Delegación" podrá rescindir administrativamente o dar por terminado anticipadamente el presente contrato, cuando concurran razones de interés general, de conformidad con el artículo 42 de la Ley de Adquisiciones para el Distrito Federal, ya sea de común acuerdo, por caso fortuito, fuerza mayor, interés social o la elección de la prestación de un servicio público, será sin responsabilidad alguna a "La Delegación".