



Secretaría de Administración y Finanzas

Documento de Diseño y Diagnóstico del Programa Presupuestario "Turismo, empleo y fomento económico"

Alcaldía Tlalpan

Fecha: 28 de Septiembre del 2023.





Contenido

ESTRUCTURA PARA LA ELABORACIÓN DEL DOCUMENTO DE DISEÑO Y ESTRATEGIA DE INTERVENCIÓN
DEL PROGRAMA PRESUPUESTARIO
SIGLAS Y ABREVIATURAS
INTRODUCCIÓN

CAPÍTULOS

1 DIAGNÓSTICO DEL PROGRAMA PRESUPUESTARIO

1.1 MARCO LEGAL

1.1.1 Local

1.1.2 Federal

1.2 ALINEACIÓN DEL PROGRAMA PRESUPUESTARIO

1.2.1 Clasificadores CONAC

1.2.2 Programa de Gobierno

1.2.3 Agenda 2030

1.3 ANTECEDENTES

1.3.1 Relato histórico de atención a la situación problemática

1.3.2 Evolución del programa (nombres de políticas previas).

1.3.3 Histórico de presupuesto asignado (tabla).

1.4 PROBLEMATIZACIÓN

1.4.1 Análisis, identificación y descripción del problema (teórico).

1.4.2 Situación actual del problema (estadístico).

2 ESTRUCTURACIÓN DE LA METODOLOGÍA DE MARCO LÓGICO

2.1 DEFINICIÓN DEL PROBLEMA (Resumen de la problemática)

2.1.1 Árbol del problema (imagen).

2.1.2 Análisis de las causas del problema

2.1.3 Análisis de los efectos del problema.

2.2 DEFINICIÓN DE OBJETIVOS

2.2.1 Árbol de objetivos (imagen)

2.3 SELECCIÓN DE ALTERNATIVAS

2.3.1 Propuesta de atención al problema

2.3.2 Mecanismos de atención al problema

2.3.3 Descripción de similitudes y complementariedades con otros programas

2.4 COBERTURA DEL PROGRAMA Y CARACTERIZACIÓN DE LA POBLACIÓN O ÁREA DE ENFOQUE

2.4.1 Descripción de la cobertura del programa

2.4.2 Definición y caracterización de la población o área de enfoque que padece el problema

2.5 ANÁLISIS DE INVOLUCRADOS

2.5.1 Matriz de expectativas-fuerzas (actores internos y externos)

2.5.2 Descripción del interés de los actores involucrados

2.6 ESQUEMATIZACIÓN DEL PROGRAMA

2.6.1 Estructura Analítica

2.6.2 Vinculación de la estructura analítica con los objetivos de la MIR

2.6.3 Enfoque de sustentabilidad.

3 APLICACIÓN DE LA ESTRATEGIA DE INTERVENCIÓN

3.1 DESCRIPCIÓN DEL PROGRAMA

3.2 Desarrollo del problema tras la implementación del programa (prospectiva a mediano plazo)

3.3 Descripción y esquematización de la mecánica operativa

3.4 Perfil, criterios de selección y elegibilidad de la población objetivo

3.5 Presupuesto anual, origen de los recursos y desagregación por capítulo de gasto

3.6 Estimación trimestral de las metas de indicadores

BIBLIOGRAFÍA

ANEXOS



ESTRUCTURA PARA LA ELABORACIÓN DEL DOCUMENTO DE DISEÑO Y ESTRATEGIA DE INTERVENCIÓN DEL PROGRAMA PRESUPUESTARIO

SIGLAS Y ABREVIATURAS

CONAPO Consejo Nacional de Población

ENOE Encuesta Nacional de Ocupación y Empleo

IMCO Instituto Mexicano para la Competitividad

INEGI Instituto Nacional de Estadística y Geografía

ODS Objetivos de Desarrollo Sostenible

PEA Población Económica Activa

PIB Producto Interno Bruto

PNEA Población No Económicamente Activa

INTRODUCCIÓN

La Constitución Política de los Estados Unidos Mexicanos en su artículo 123, señala que toda persona tiene derecho al trabajo digno y socialmente útil; al efecto, se promoverán la creación de empleos y la organización social de trabajo, conforme a la ley; por su parte la Constitución Política de la Ciudad de México en su artículo 10 apartado B, refiere que la Ciudad de México tutela el derecho humano al trabajo, así como la promoción de habilidades para el emprendimiento, que generan valor mediante la producción de bienes y servicios, así como en la reproducción de la sociedad. Del mismo modo, valora, fomenta y protege todo tipo de trabajo lícito, sea o no subordinado en apego al respeto a los derechos humanos laborales y estará presente en todas las políticas públicas para el desarrollo de la Ciudad. La Ciudad de México además de ser uno de los principales centros generadores de riqueza del país, se encuentra entre los territorios en los que se concentran las mayores oportunidades de turismo, empleo, y buena parte de los beneficios asociados al desarrollo urbano nacional, por lo anterior y de acuerdo a lo establecido en el artículo 35 facción II de la Ley orgánica de Alcaldías de la Ciudad de México, se pone en operación el programa F037 “Turismo, empleo y fomento económico”, a través del cual se ponen en marcha estrategias para atraer visitantes, impulsar el empleo y estimular el desarrollo de pequeñas y medianas empresas a través de jornadas de vinculación laboral, impulso y difusión a los puntos turísticos con los que cuenta la Alcaldía, capacitaciones para el trabajo y la generación del autoempleo. El presente documento va abordar el relato histórico del desarrollo de las políticas públicas y proyectos comunitarios encaminados a promover el progreso económico, el desarrollo de las personas, la generación de empleo y el desarrollo turístico sustentable y accesible dentro de la demarcación territorial, la situación actual y un análisis prospectivo.



CAPÍTULO 1: DIAGNÓSTICO DEL PROGRAMA PRESUPUESTARIO



1.1 MARCO LEGAL

1.1.1 Local

? Ley Orgánica del Poder Ejecutivo y de la Administración Pública de la Ciudad de México. Artículo 5° fracción IV, VII, "...Coordinar con la Secretaría de Desarrollo Económico, autoridades federales y las demás áreas competentes en la implementación de estrategias públicas, programas y actividades de protección, promoción y fomento del empleo; así como para la disminución, erradicación y denuncia de la discriminación y acoso laboral; y para garantizar entornos laborales física y mentalmente saludables..." "...Fortalecer a los sectores público, privado y social, así como el fomento cooperativo, generadores de empleo, mediante el establecimiento de programas y acciones de apoyo empresarial, vinculación, distribución y comercialización de los bienes y servicios que produzcan, así como la proveeduría de sus productos a la administración pública local..." ? Programa de Gobierno 2019- 2024, Eje 2 Ciudad Sustentable, Sub eje 1. Desarrollo Económico Sustentable e incluyente y generación de empleo Subsub Eje 3 Fortalecer la Economía social y el emprendimiento Los objetivos del Gobierno de la Ciudad de México deben enfocarse en generar crecimiento económico que redunde en mayor bienestar social para las personas, especialmente para aquellas que han sido tradicionalmente excluidas de los ciclos económicos de la ciudad, que no ponga en riesgo su vida y seguridad, que conviva con el medio ambiente, lo proteja y potencie los beneficios de su conservación. Un esquema de desarrollo sustentable que respete y fomente otras formas de subsistencia, de economía social, comunitaria y solidaria.

1.1.2 Federal

? Constitución Política de los Estados Unidos Mexicanos, Artículo 123 "...Toda persona tiene derecho al trabajo digno y socialmente útil; al efecto, se promoverán la creación de empleos y la organización social de trabajo, conforme a la ley..." ? Ley Federal del Trabajo Artículo 3o.- El trabajo es un derecho y un deber sociales. No es artículo de comercio, exige respeto para las libertades y dignidad de quien lo presta y debe efectuarse en condiciones que aseguren la vida, la salud y un nivel económico decoroso para el trabajador y su familia. No podrán establecerse distinciones entre los trabajadores por motivo de raza, sexo, edad, credo religioso, doctrina política o condición social. Asimismo, es de interés social promover y vigilar la capacitación y el adiestramiento de los trabajadores.

1.2 ALINEACIÓN DEL PROGRAMA PRESUPUESTARIO

1.2.1 Clasificadores CONAC

- Finalidad: 3
- Función: 1
- Subfunción: 1
- Actividad institucional: 102

1.2.2 Programa de Gobierno

Trabajo decente y crecimiento económico

1.2.3 Agenda 2030

1.3 ANTECEDENTES

1.3.1 Relato histórico de atención a la situación problemática

La pobreza en las sociedades modernas está asociada a la falta de oportunidades de la población en edad de trabajar para encontrar una ocupación adecuadamente remunerada en una economía cuya producción es cada vez más tecnificada, el problema del desempleo representa en la actualidad uno de los obstáculos fundamentales para el logro de una mejor distribución del ingreso y una sociedad más justa. En las últimas



décadas, el país ha enfrentado un problema estructural de bajo crecimiento económico, de acuerdo con un reporte publicado por Proyectos México el 1 de noviembre del 2022, señala que en el periodo comprendido entre los años 2010 y 2018, la economía mexicana creció a un promedio de 2.8%, sin embargo, debido a la caída en los precios del petróleo de 2019 y la crisis económica global ocasionada por el COVID-19 en 2020 se ha presentado una desaceleración económica, reflejándose una reducción económica trimestral de 8.25% promedio. Referente a la Ciudad de México y con datos de la Secretaría de Desarrollo Económico el crecimiento económico promedio en el año 2018 fue de 2.67% trimestralmente y para el año 2020 esta tuvo una reducción promedio de 8.8% respectivamente, y se ve reflejada de manera directa en la insuficiente generación de nuevas fuentes de trabajo para satisfacer, en cantidad y calidad, las necesidades de ocupación productiva de una Población Económicamente Activa (PEA) en gradual crecimiento. Adicionalmente, existen asimetrías entre la oferta y la demanda de mano de obra que se agudizan por desajustes entre los perfiles de calificación requeridos por las empresas, sobre todo las que se han integrado a cadenas globales, al cambio tecnológico y la innovación en la gestión de los procesos de trabajo, que exigen conocimientos, habilidades y destrezas que no siempre posee la población buscadora de empleo, en ocasiones con escolaridad suficiente pero escasa competencia laboral. Por otra parte, hay un segmento de la población buscadora de empleo que posee vasta experiencia laboral pero escasas habilidades tecnológicas y dificultades para adaptarse al cambio. Una parte importante de la población afectada a causa del desempleo ha tenido que recurrir a la necesidad de crear unidades económicas (INEGI define unidad económica como como establecimientos desde una pequeña tienda hasta una fábrica asentada en un lugar de manera permanente), por lo cual en la Ciudad de México las unidades económicas de menos de 10 personas ocupadas se han convertido en la fuente predominante de empleo. En la entidad, eran 464,583 el total de unidades económicas registradas al cuarto trimestre del 2016. Dentro de los sectores productivos, el 10% corresponde a la industria, el 21.9% al sector comercio, 48.9 % al sector servicios y el 19.2% al resto de los sectores. Del conjunto de unidades económicas 462,565 eran micro, pequeñas y medianas empresas, representando el 99.56%. Las micro, pequeñas y medianas empresas ocupan al 71.98% de la población ocupada de la Ciudad, concentrándose en la microempresa con un 38.2%, en la pequeña con un 18.33% y en la mediana con 15.42%. Dentro de estos segmentos, es la microempresa de 0 a 5 personas trabajadoras las que más contabiliza unidades económicas con un registro de 394,606, pero a su vez, se encuentran consideradas como las más vulnerables del sector empresarial. Para lograr que la mayoría de las micros y pequeñas empresas, de reciente creación y en etapa de maduración, logren consolidarse en el mercado, se debe librar obstáculos financieros, de competencia y productividad así como la falta de cultura de capacitación. El quiebre y consecuente cierre de estas unidades económicas redundan en desempleo, informalidad, bajos salarios y empleos con bajos estándares de calidad que resultan en una precaria condición de vida de las familias de la Ciudad de México. Asimismo, es preciso resaltar la importancia de las actividades turísticas las cuales a lo largo del tiempo se ha traducido en oportunidades de empleo e impulso de otras actividades como la agricultura y la artesanía, derivado que la Ciudad cuenta con atractivos turísticos que pueden disfrutar las y los habitantes de la capital, así como los turistas nacionales e internacionales. De las dieciséis Alcaldías que integran la Ciudad de México 6 concentra el 68% de los viajes atraídos, siendo encabezada la Alcaldía Cuauhtémoc, por su actividad económica general se encuentran las Alcaldías Iztapalapa y Gustavo A. Madero, por su población; Benito Juárez, Coyoacán, por su actividad comercial; y Venustiano Carranza y Miguel Hidalgo por sus actividades recreativas. Por su parte las que presentan actividades de sector primario son Xochimilco, Cuajimalpa de Morelos, Tláhuac, La Magdalena Contreras y Milpa Alta, por su parte las Alcaldías Álvaro Obregón, Tlalpan, Azcapotzalco e Iztacalco mantienen visitantes promedio, las dos primeras, aunque tienen una extensa parte rural, cuentan con importantes áreas urbanas que son las que contribuyen a atraer viajes. Azcapotzalco e Iztacalco tienen superficies relativamente pequeñas y cuentan con recursos turísticos comparativamente menores a los de las Delegaciones que encabezan la lista (Informe el Turismo en la Ciudad de México 2014-2015). Sin embargo, el sector turístico a nivel Alcaldía no ha tenido la difusión, la promoción ni el fomento de sus sitios turísticos tradicionales.



1.3.2 Evolución del programa (nombres de políticas previas)

1.3.3 Histórico de presupuesto asignado (tabla).

El presupuesto asignado para el ejercicio 2023, con un monto de 35,776,852.00. Dispersado para Capítulo de Gasto 1000 “Servicios Personales” con \$32,561,155.00, en Capítulo 2000 “Materiales y Suministros” con \$615,000.00 y en Capítulo 3000 “Servicios Generales” con \$2,600,697.00.

1.4 PROBLEMATIZACIÓN

1.4.1 Análisis, identificación y descripción del problema (teórico)

1.4.2 Situación actual del problema (estadístico)



En la actualidad, las Alcaldías de la Ciudad de México se enfrentan a una desaceleración económica como consecuencia del quiebre de unidades económicas y la escasa promoción turística lo cual incrementa el alto índice de desempleo.



CAPÍTULO 2: ESTRUCTURACIÓN DE LA METODOLOGÍA DE MARCO LÓGICO

2.1 DEFINICIÓN DEL PROBLEMA (Resumen de la problemática)

2.1.1 Árbol del problema (imagen).

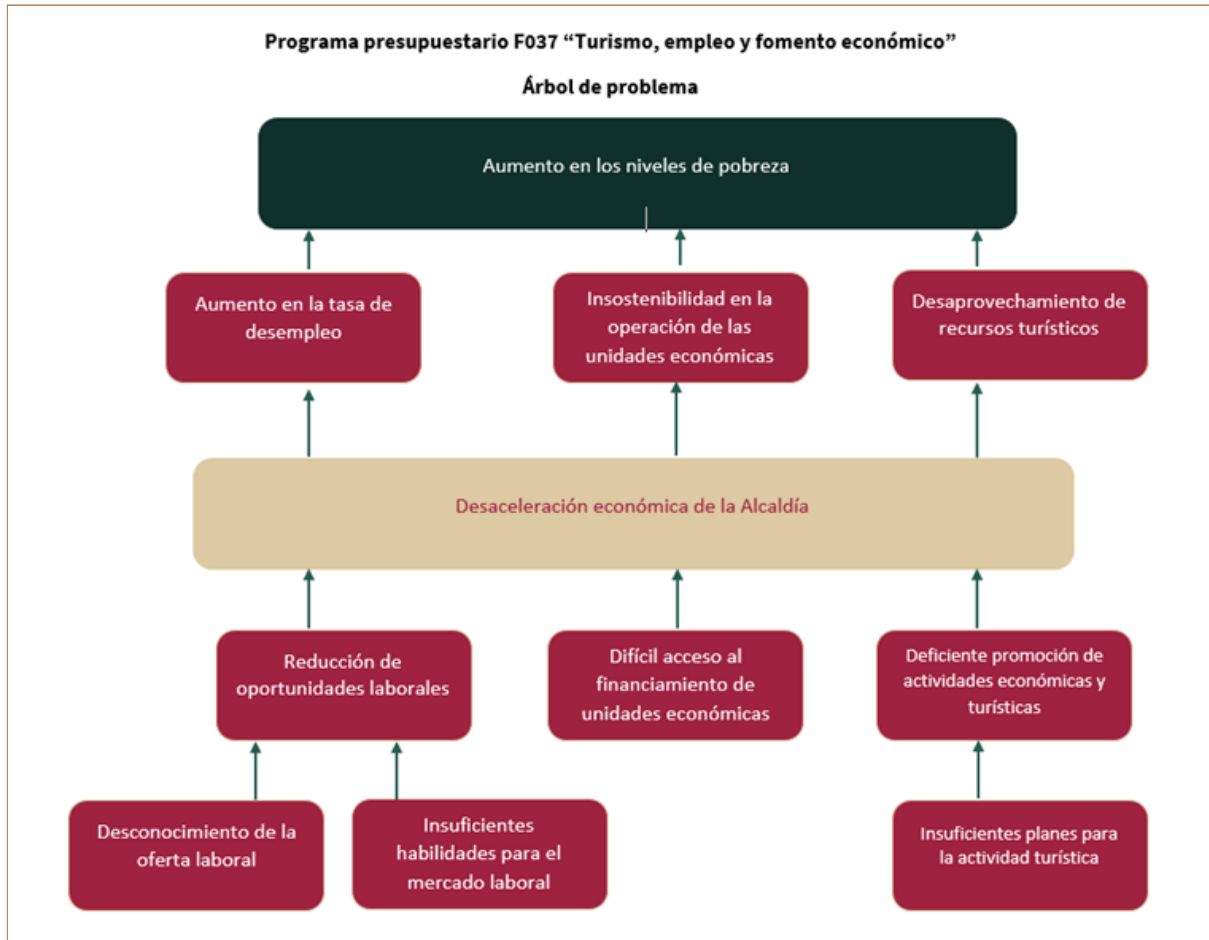

2.1.2 Análisis de las causas del problema.

Altos niveles de inseguridad en las empresas del sector público y privado de la Ciudad de México

2.1.3 Análisis de los efectos del problema.

Altos niveles de inseguridad en las empresas del sector público y privado de la Ciudad de México

2.2 DEFINICIÓN DE OBJETIVOS

2.2.1 Árbol de objetivos (imagen)

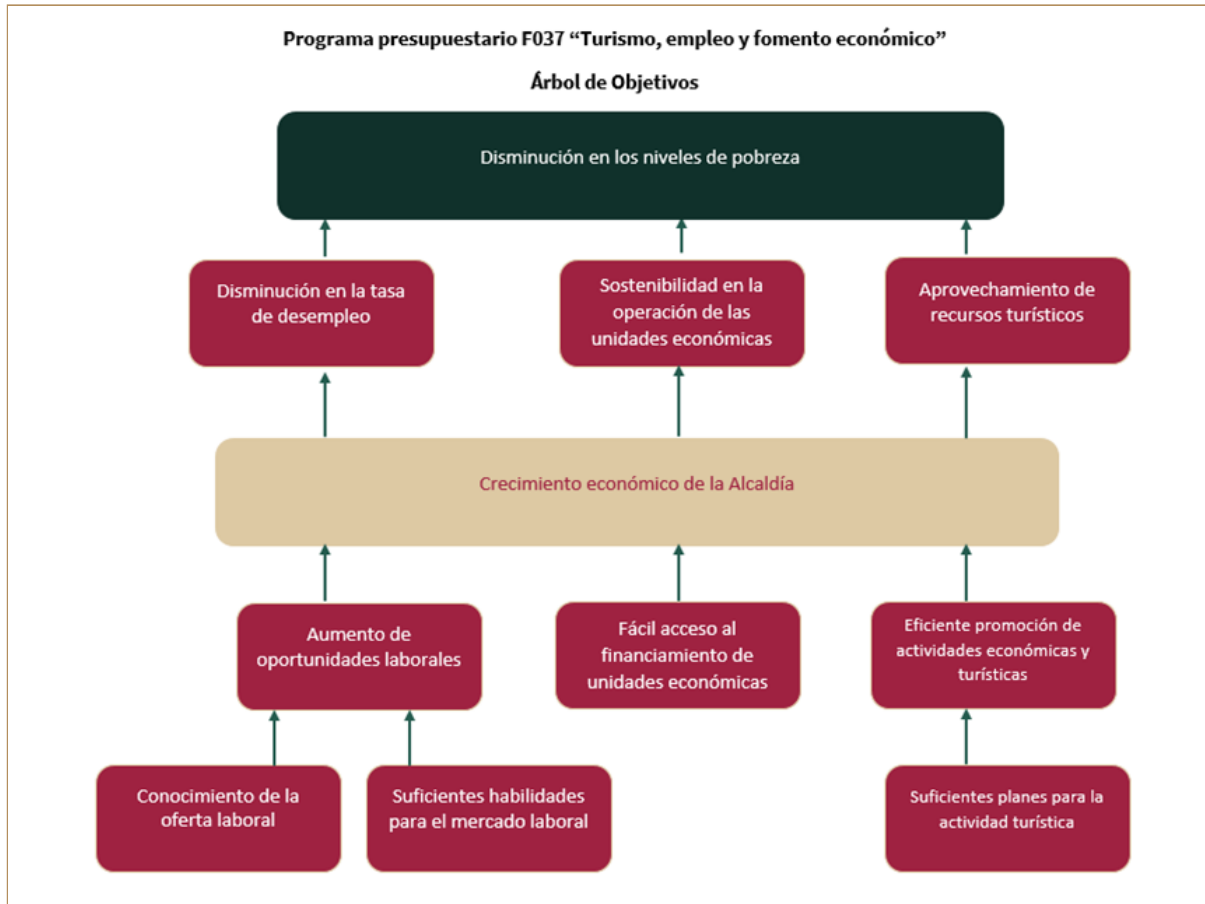

2.3 SELECCIÓN DE ALTERNATIVAS

2.3.1 Propuesta de atención al problema

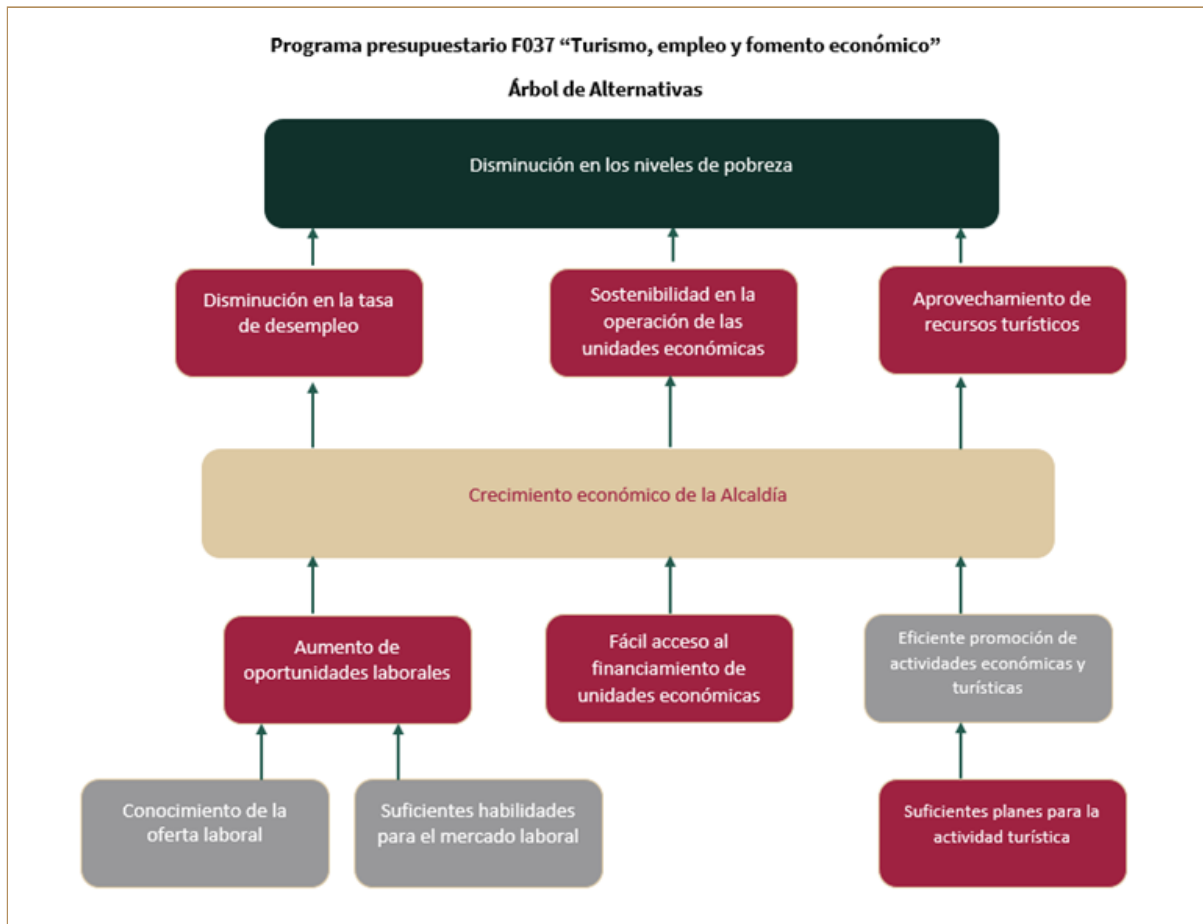

2.3.2 Mecanismos de atención al problema

Considerar en todo momento la participación de la mujer, promoviendo la igualdad de género. Ser un programa incluyente, no se excluirá a ninguna persona por razones de género, edad, condición social, grupo étnico, preferencia política, preferencia sexual, preferencia religiosa o por alguna condición de discapacidad. De ser necesario, tomar en cuenta la discriminación positiva para cerrar las brechas de desigualdad de los grupos de población en situación de discriminación y vulnerabilidad social, transparentar y dar certeza a los procesos para selección y asignación de recursos, promover y comprobar la correcta aplicación de los recursos, utilizando el acompañamiento técnico, presentar los mecanismos de rendición de cuentas.

2.3.3 Descripción de similitudes y complementariedades con otros programas

Se mantiene similitud con el Programa F005 “Desarrollo y promoción de productos y proyectos turísticos sustentables” operado por la Secretaría de Turismo de la Ciudad de México en el que promueven las actividades turísticas, culturales y naturales de la Ciudad de México. Por su parte mantiene similitud y complementariedad con el Programa F006 “Financiamiento a microcréditos para el autoempleo, atención a las medianas y pequeñas” operado por el Fondo para el Desarrollo Social, derivado que las Alcaldías realizan la entrega de apoyos económicos y en especie para pequeños productores, así mismo se realiza la vinculación de las unidades económicas que así lo requieren con el gobierno central para la solicitud de créditos. Finalmente se guarda similitud con el Programa E100 “Capacitación a la población ocupada y desocupada de la Ciudad de México, operado por el Instituto de Capacitación para el Trabajo, el cual provee cursos de capacitación accesibles, con validez oficial y en modalidades flexibles a la población de la Ciudad de México.

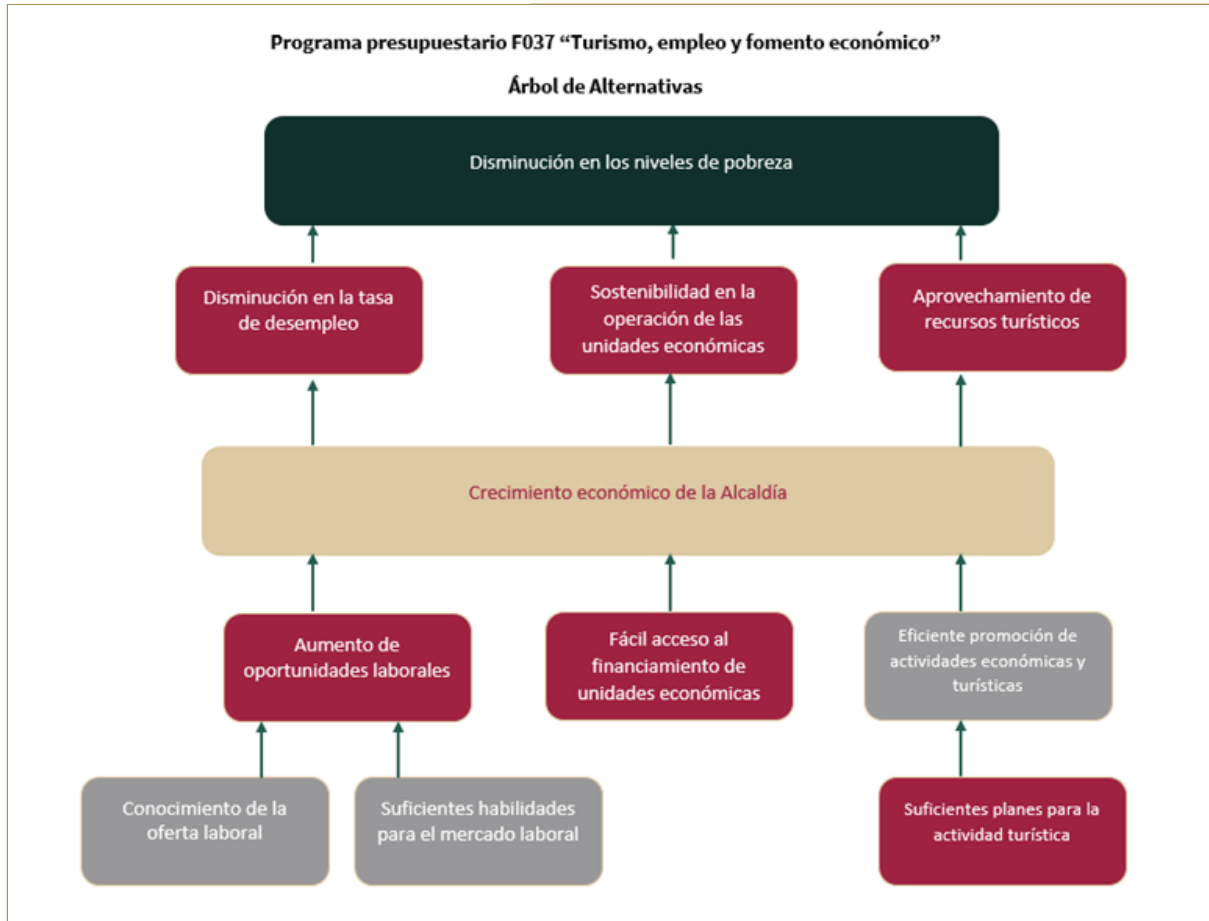

2.4 COBERTURA DEL PROGRAMA Y CARACTERIZACIÓN DE LA POBLACIÓN O ÁREA DE ENFOQUE

2.4.1 Descripción de la cobertura del programa

Se ejecutará el programa de Turismo, empleo y fomento económico con la realización de ferias de empleo, asesoramientos para el acceso a financiamiento y cursos de capacitación enfocadas a 6,281 personas que corresponden a la población económicamente activa de la Alcaldía.



2.4.2 Definición y caracterización de la población o área de enfoque que padece el problema

El programa tiene como población potencial a 180,247 personas mayores de 18 años habitantes de la Alcaldía Tlalpan .



La población se actualizará de manera anual.



2.5 ANÁLISIS DE INVOLUCRADOS

2.5.1 Matriz de expectativas-fuerzas (actores internos y externos)

- Actores Internos:
Micro medianas y pequeñas empresas
- Interés / Expectativa:
Nuestros destinatarios están interesados en participar en los programas sin embargo les cuesta mucho entrar en orden de la información y participar nuestras expectativas son altas el interés de los participantes pueden ser bajas
- Importancia para la Operación del Programa (A): 5
- Fuerza para Defender Intereses (B): 5
- Posición (A*B): 25

- Actores Internos:
Capacitación
- Interés / Expectativa:
Nuestros destinatarios están interesados en participar en los programas sin embargo les cuesta mucho entrar en orden de la información y participar nuestras expectativas son altas el interés de los participantes pueden ser bajas
- Importancia para la Operación del Programa (A): 5
- Fuerza para Defender Intereses (B): 3
- Posición (A*B): 15

- Actores Internos:
Talleres
- Interés / Expectativa:
Nuestros destinatarios están interesados en participar en los programas sin embargo les cuesta mucho entrar en orden de la información y participar nuestras expectativas son altas el interés de los participantes pueden ser bajas
- Importancia para la Operación del Programa (A): 5
- Fuerza para Defender Intereses (B): 3
- Posición (A*B): 15

- Actores Internos:
Sociedades Cooperativas
- Interés / Expectativa:
Nuestros destinatarios están interesados en participar en los programas sin embargo les cuesta mucho entrar en orden de la información y participar nuestras expectativas son altas el interés de los participantes pueden ser bajas
- Importancia para la Operación del Programa (A): 5
- Fuerza para Defender Intereses (B): 5
- Posición (A*B): 25

- Actores Internos:
Proyectos de Ecoturismo
- Interés / Expectativa:
Nuestros destinatarios están interesados en participar en los programas sin embargo les cuesta mucho entrar en orden de la información y participar nuestras expectativas son altas el interés de los participantes pueden ser bajas



- Importancia para la Operación del Programa (A): 5
- Fuerza para Defender Intereses (B): 5
- Posición (A*B): 25

2.5.2 Descripción del interés de los actores involucrados

El fortalecimiento o expansión de proyectos productivos, de comercialización y capacitación de micro, pequeñas, medianas empresas y organizaciones de la economía social y solidaria, contribuyendo a mejorar la calidad de vida de la población, proyectos entre productores agropecuarios, proyectos encaminados a la protección y conservación del ambiente, mediante transferencias monetarias y capacitación especializada que contribuya a la mitigación del desempleo. ECONOMÍA SUSTENTABLE: Impulsar la creación y fortalecimiento de micro, pequeñas y medianas empresas, sociedades cooperativas, proyectos ecoturísticos, así como, impulsar emprendimientos en las áreas de comercialización y capacitación en temas específicos contando con la supervisión y acompañamiento en campo por parte de la Unidad Técnico Operativa a las unidades económicas apoyadas, con el objetivo de coadyuvar a la sostenibilidad de las unidades económicas en el mercado , incorporando a personas en condición de desempleo con alguna vocación productiva rentable



2.6 ESQUEMATIZACIÓN DEL PROGRAMA

2.6.1 Estructura Analítica

| | |
|---|--|
| <p>Efectos (Problemática)</p> <p>Mitigar el desempleo; proteger, conservar y restaurar los recursos naturales y la superficie agropecuaria; incrementar la producción y rentabilidad de las unidades económicas, mediante apoyos económicos para proyectos productivos sustentables en la Alcaldía Tlalpan.</p> | <p>Fines (Solución)</p> <p>Empleos mejor remunerados. Fomento al empleo. Apoyos económicos Asesorías y cursos de capacitación</p> |
| <p>Problema (Población)</p> <p>Población Económicamente Activa, desocupada y ocupada no asalariada en la Alcaldía Tlalpan</p> | <p>Objetivo (Población Objetivo)</p> <p>Población Económicamente Activa, desocupada y ocupada no asalariada en la Alcaldía Tlalpan</p> |
| <p>Descripción del Problema (Problemática)</p> <p>La carencia de producción y rentabilidad de las unidades económicas, que permitan a las poblaciones desocupadas y no asalariadas ejercer su derecho humano al trabajo, así como el desempleo en la demarcación territorial</p> | <p>Descripción del Resultado Esperado (Solución)</p> <p>Establecer medios de producción y rentabilidad de las unidades económicas, que permitan a las poblaciones desocupadas y no asalariadas ejercer su derecho humano al trabajo, así como el desempleo en la demarcación territorial</p> |
| <p>Magnitud (Línea Base)</p> <p>La tasa de desempleo en la demarcación fue de 5.0 %,</p> | <p>Magnitud (Resultado Esperado)</p> <p>La tasa de desempleo en la demarcación fue de 5.0 %,</p> |
| <p>Causas (Problemática)</p> <p>a. Desempleo. b. Baja producción y rentabilidad de las unidades económicas, que impide a las poblaciones desocupadas y no asalariadas ejercer su derecho humano al trabajo. c. Pocas fuentes de ingresos d. Desaprovechamiento de áreas turísticas Deficiencia en los servicios turísticos</p> | <p>Medios (Solución)</p> <p>a) Contribuir a mitigar el desempleo por medio de acciones efectivas que fomenten el autoempleo, la vinculación con empresas y la capacitación de las personas b) Incrementar la producción y rentabilidad de las unidades económicas, que permitan a las poblaciones desocupadas y no asalariadas ejercer su derecho humano al trabajo</p> |



2.6.2 Vinculación de la estructura analítica con los objetivos de la MIR

| Estructura analítica del programa presupuestario | | MIR | |
|--|---|-------------|---|
| Problemática | Solución | Nivel | Resumen Narrativo |
| <p>Efectos</p> <p>Mitigar el desempleo; proteger, conservar y restaurar los recursos naturales y la superficie agropecuaria; incrementar la producción y rentabilidad de las unidades económicas, mediante apoyos económicos para proyectos productivos sustentables en la Alcaldía Tlalpan.</p> | <p>Fines</p> <p>Empleos mejor remunerados.</p> <p>Fomento al empleo.</p> <p>Apoyos económicos</p> <p>Asesorías y cursos de capacitación</p> | Fin | <p>Contribuir a mitigar el desempleo; proteger, conservar y restaurar los recursos naturales y la superficie agropecuaria; incrementar la producción y rentabilidad de las unidades económicas, mediante apoyos económicos para proyectos productivos sustentables en la Alcaldía Tlalpan</p> |
| <p>Problema (Población)</p> <p>Población Económicamente Activa, desocupada y ocupada no asalariada en la Alcaldía Tlalpan</p> | <p>Objetivo (Población Objetivo)</p> <p>Población Económicamente Activa, desocupada y ocupada no asalariada en la Alcaldía Tlalpan</p> | Propósito | <p>Porcentaje de Población Económicamente Activa desocupada y ocupada no asalariada en la Alcaldía Tlalpan</p> |
| <p>Descripción del Problema</p> <p>La carencia de producción y rentabilidad de las unidades económicas, que permitan a las poblaciones desocupadas y no asalariadas ejercer su derecho humano al trabajo, así como el desempleo en la demarcación territorial</p> | <p>Descripción del Resultado Esperado</p> <p>Establecer medios de producción y rentabilidad de las unidades económicas, que permitan a las poblaciones desocupadas y no asalariadas ejercer su derecho humano al trabajo, así como el desempleo en la demarcación territorial</p> | Componentes | <p>Las condiciones económicas, sociales y sanitarias no son adecuadas para la reducción de la desocupación.</p> |



| Estructura analítica del programa presupuestario | | MIR | |
|--|---|--------------------|---|
| Problemática | Solución | Nivel | Resumen Narrativo |
| <p>Magnitud (Línea Base)</p> <p>La tasa de desempleo en la demarcación fue de 5.0 %,</p> | <p>Magnitud (Resultado Esperado)</p> <p>La tasa de desempleo en la demarcación fue de 5.0 %,</p> | <p>Actividades</p> | <p>Encuesta Nacional de Ocupación y Empleo, emitida por el INEGI.</p> |
| <p>Causas</p> <p>a. Desempleo</p> <p>b. Baja producción y rentabilidad de las unidades económicas, que impide a las poblaciones desocupadas y no asalariadas ejercer su derecho humano al trabajo.</p> <p>c. Pocas fuentes de ingresos</p> <p>d. Desaprovechamiento de áreas turísticas</p> <p>Deficiencia en los servicios turísticos</p> | <p>Medios</p> <p>a) Contribuir a mitigar el desempleo por medio de acciones efectivas que fomenten el autoempleo, la vinculación con empresas y la capacitación de las personas</p> <p>b) Incrementar la producción y rentabilidad de las unidades económicas, que permitan a las poblaciones desocupadas y no asalariadas ejercer su derecho humano al trabajo</p> | <p>Actividades</p> | <p>Contribuir a mitigar el desempleo; proteger, conservar y restaurar los recursos naturales y la superficie agropecuaria; incrementar la producción y rentabilidad de las unidades económicas, mediante apoyos económicos para proyectos productivos sustentables en la Alcaldía Tlalpan</p> |



2.6.3 Enfoque de sustentabilidad

? N/A Debido a que las acciones institucionales están orientadas a la población en general de la Alcaldía Tlalpan.



CAPÍTULO 3: APLICACIÓN DE LA ESTRATEGIA DE INTERVENCIÓN

3.1 DESCRIPCIÓN DEL PROGRAMA

3.1.1 Desarrollo del problema tras la implementación del programa (prospectiva a mediano plazo)

Tras la implementación del programa presupuestario F037 “Turismo, empleo y fomento económico”, a través de las acciones de apoyo a las unidades económicas e impulso y fomento de actividades turísticas se contribuirá en el mediano plazo a la estabilidad económica y laboral de los habitantes de las Alcaldías que integra la Ciudad de México.



3.1.2 Descripción y esquematización de la mecánica operativa

? Desarrollo Económico sustentable e incluyente, generando un trabajo decente y crecimiento económico, promoviendo políticas orientadas al desarrollo que apoyen las actividades productivas, el emprendimiento, la creatividad e innovación; fomentar la formalización y el crecimiento de las microempresas y las pequeñas y medianas empresas, incluso mediante el acceso a servicios financieros.

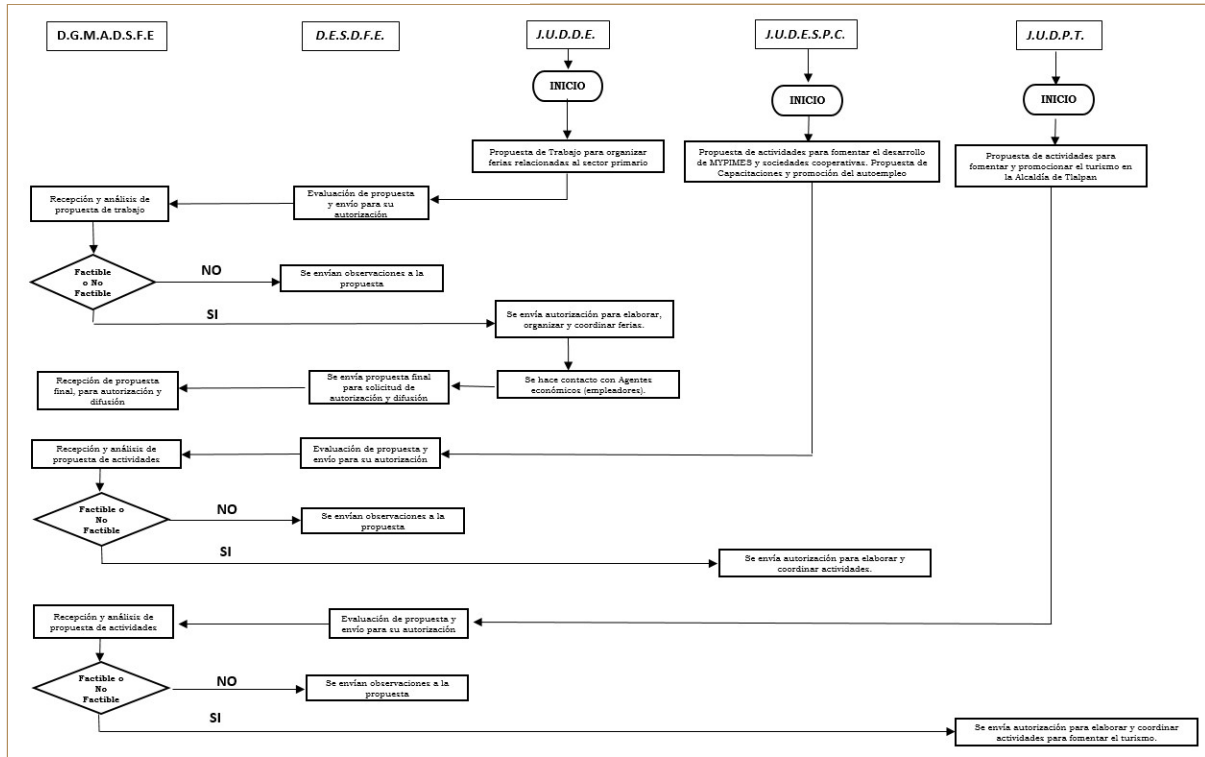

3.1.3 Perfil, criterios de selección y elegibilidad de la población objetivo

? Fomentar convenios de cooperación con empleadoras y empleadores en el sector privado y público para facilitar el acceso a oportunidades de empleo, difundiendo campañas específicas de sensibilización e información sobre el derecho a la igualdad y a la no discriminación, relacionado con el acceso, permanencia y promoción en el empleo y con el ejercicio del derecho al trabajo y los derechos humanos laborales.

? N/A Debido a que las acciones institucionales están orientadas a la población en general de la Alcaldía Tlalpan.

3.1.4 Presupuesto anual, origen de los recursos y desagregación por capítulo de gasto

\$0.00

- Clave: 150320 - NO ETIQUETADO RECURSOS FEDERALES-PARTICIPACIONES A ENTIDADES FEDERATIVAS Y MUNICIPIOS-FONDO DE FOMENTO MUNICIPAL-2022-ORIGINAL DE LA URG

3.1.5 Estimación trimestral de las metas de indicadores

| | | | |
|----------------------------|----------------------------|--|--|
| Ficha Fin | | Periodo (según la frecuencia de medición): Trimestral | |
| Valor 1 | | | |
| Indicador (relativo): 1 | Numerador (absoluto): 1 | Denominador (universo de cobertura): 1 | Periodo al que corresponde el valor: Trimestral |
| Valor 2 | | | |



| | | | |
|----------------------------|----------------------------|---|--|
| Indicador (relativo): 1 | Numerador (absoluto): 1 | Denominador (universo de cobertura): 1 | Periodo al que corresponde el valor: Trimestral |
|----------------------------|----------------------------|---|--|

Valor 3

| | | | |
|----------------------------|----------------------------|---|--|
| Indicador (relativo): 1 | Numerador (absoluto): 1 | Denominador (universo de cobertura): 1 | Periodo al que corresponde el valor: Trimestral |
|----------------------------|----------------------------|---|--|

Valor 4

| | | | |
|----------------------------|----------------------------|---|--|
| Indicador (relativo): 1 | Numerador (absoluto): 1 | Denominador (universo de cobertura): 1 | Periodo al que corresponde el valor: Trimestral |
|----------------------------|----------------------------|---|--|

Ficha Propósito

Periodo (según la frecuencia de medición):
Trimestral

Valor 1

| | | | |
|----------------------------|----------------------------|---|--|
| Indicador (relativo): 1 | Numerador (absoluto): 1 | Denominador (universo de cobertura): 1 | Periodo al que corresponde el valor: Trimestral |
|----------------------------|----------------------------|---|--|

Valor 2

| | | | |
|----------------------------|----------------------------|---|--|
| Indicador (relativo): 1 | Numerador (absoluto): 1 | Denominador (universo de cobertura): 1 | Periodo al que corresponde el valor: Trimestral |
|----------------------------|----------------------------|---|--|

Valor 3

| | | | |
|----------------------------|----------------------------|---|--|
| Indicador (relativo): 1 | Numerador (absoluto): 1 | Denominador (universo de cobertura): 1 | Periodo al que corresponde el valor: Trimestral |
|----------------------------|----------------------------|---|--|

Valor 4

| | | | |
|----------------------------|----------------------------|---|--|
| Indicador (relativo): 1 | Numerador (absoluto): 1 | Denominador (universo de cobertura): 1 | Periodo al que corresponde el valor: Trimestral |
|----------------------------|----------------------------|---|--|

Componente 1

Periodo (según la frecuencia de medición):
Trimestral



| | | | |
|----------------------------|--|---|--|
| Valor 1 | | | |
| Indicador (relativo): 1 | Numerador (absoluto): 1 | Denominador (universo de cobertura): 1 | Periodo al que corresponde el valor: Trimestral |
| Valor 2 | | | |
| Indicador (relativo): 1 | Numerador (absoluto): 1 | Denominador (universo de cobertura): 1 | Periodo al que corresponde el valor: Trimestral |
| Valor 3 | | | |
| Indicador (relativo): 1 | Numerador (absoluto): 1 | Denominador (universo de cobertura): 1 | Periodo al que corresponde el valor: Trimestral |
| Valor 4 | | | |
| Indicador (relativo): 1 | Numerador (absoluto): 1 | Denominador (universo de cobertura): 1 | Periodo al que corresponde el valor: Trimestral |
| Componente 1 | Periodo (según la frecuencia de medición): Trimestral | | |
| Valor 1 | | | |
| Indicador (relativo): 1 | Numerador (absoluto): 1 | Denominador (universo de cobertura): 1 | Periodo al que corresponde el valor: Trimestral |
| Valor 2 | | | |
| Indicador (relativo): 1 | Numerador (absoluto): 1 | Denominador (universo de cobertura): 1 | Periodo al que corresponde el valor: Trimestral |
| Valor 3 | | | |
| Indicador (relativo): 1 | Numerador (absoluto): 1 | Denominador (universo de cobertura): 1 | Periodo al que corresponde el valor: Trimestral |
| Valor 4 | | | |



| | | | |
|----------------------------|----------------------------|---|--|
| Indicador (relativo): 1 | Numerador (absoluto): 1 | Denominador (universo de cobertura): 1 | Periodo al que corresponde el valor: Trimestral |
|----------------------------|----------------------------|---|--|

| | | | |
|------------------------------|--|--|--|
| Actividad 1 del Componente 1 | Periodo (según la frecuencia de medición): Trimestral | | |
|------------------------------|--|--|--|

Valor 1

| | | | |
|----------------------------|----------------------------|---|--|
| Indicador (relativo): 1 | Numerador (absoluto): 1 | Denominador (universo de cobertura): 1 | Periodo al que corresponde el valor: Trimestral |
|----------------------------|----------------------------|---|--|

Valor 2

| | | | |
|----------------------------|----------------------------|---|--|
| Indicador (relativo): 1 | Numerador (absoluto): 1 | Denominador (universo de cobertura): 1 | Periodo al que corresponde el valor: Trimestral |
|----------------------------|----------------------------|---|--|

Valor 3

| | | | |
|----------------------------|----------------------------|---|--|
| Indicador (relativo): 1 | Numerador (absoluto): 1 | Denominador (universo de cobertura): 1 | Periodo al que corresponde el valor: Trimestral |
|----------------------------|----------------------------|---|--|

Valor 4

| | | | |
|----------------------------|----------------------------|---|--|
| Indicador (relativo): 1 | Numerador (absoluto): 1 | Denominador (universo de cobertura): 1 | Periodo al que corresponde el valor: Trimestral |
|----------------------------|----------------------------|---|--|

| | | | |
|------------------------------|--|--|--|
| Actividad 1 del Componente 1 | Periodo (según la frecuencia de medición): Trimestral | | |
|------------------------------|--|--|--|

Valor 1

| | | | |
|----------------------------|----------------------------|---|--|
| Indicador (relativo): 1 | Numerador (absoluto): 1 | Denominador (universo de cobertura): 1 | Periodo al que corresponde el valor: Trimestral |
|----------------------------|----------------------------|---|--|

Valor 2



| | | | |
|----------------------------|----------------------------|---|--|
| Indicador (relativo): 1 | Numerador (absoluto): 1 | Denominador (universo de cobertura): 1 | Periodo al que corresponde el valor: Trimestral |
|----------------------------|----------------------------|---|--|

Valor 3

| | | | |
|----------------------------|----------------------------|---|--|
| Indicador (relativo): 1 | Numerador (absoluto): 1 | Denominador (universo de cobertura): 1 | Periodo al que corresponde el valor: Trimestral |
|----------------------------|----------------------------|---|--|

Valor 4

| | | | |
|----------------------------|----------------------------|---|--|
| Indicador (relativo): 1 | Numerador (absoluto): 1 | Denominador (universo de cobertura): 1 | Periodo al que corresponde el valor: Trimestral |
|----------------------------|----------------------------|---|--|

Actividad 1 del
Componente 1

Periodo (según la frecuencia de medición):
Trimestral

Valor 1

| | | | |
|----------------------------|----------------------------|---|--|
| Indicador (relativo): 1 | Numerador (absoluto): 1 | Denominador (universo de cobertura): 1 | Periodo al que corresponde el valor: Trimestral |
|----------------------------|----------------------------|---|--|

Valor 2

| | | | |
|----------------------------|----------------------------|---|--|
| Indicador (relativo): 1 | Numerador (absoluto): 1 | Denominador (universo de cobertura): 1 | Periodo al que corresponde el valor: Trimestral |
|----------------------------|----------------------------|---|--|

Valor 3

| | | | |
|----------------------------|----------------------------|---|--|
| Indicador (relativo): 1 | Numerador (absoluto): 1 | Denominador (universo de cobertura): 1 | Periodo al que corresponde el valor: Trimestral |
|----------------------------|----------------------------|---|--|

Valor 4

| | | | |
|----------------------------|----------------------------|---|--|
| Indicador (relativo): 1 | Numerador (absoluto): 1 | Denominador (universo de cobertura): 1 | Periodo al que corresponde el valor: Trimestral |
|----------------------------|----------------------------|---|--|



| | | | |
|------------------------------|--|---|--|
| Actividad 1 del Componente 1 | Periodo (según la frecuencia de medición): Trimestral | | |
| Valor 1 | | | |
| Indicador (relativo): 1 | Numerador (absoluto): 1 | Denominador (universo de cobertura): 1 | Periodo al que corresponde el valor: Trimestral |
| Valor 2 | | | |
| Indicador (relativo): 1 | Numerador (absoluto): 1 | Denominador (universo de cobertura): 1 | Periodo al que corresponde el valor: Trimestral |
| Valor 3 | | | |
| Indicador (relativo): 1 | Numerador (absoluto): 1 | Denominador (universo de cobertura): 1 | Periodo al que corresponde el valor: Trimestral |
| Valor 4 | | | |
| Indicador (relativo): 1 | Numerador (absoluto): 1 | Denominador (universo de cobertura): 1 | Periodo al que corresponde el valor: Trimestral |



BIBLIOGRAFÍA

Indicadores Económicos de la Ciudad de México (cdmx.gob.mx)

La Asamblea General adopta la Agenda 2030 para el Desarrollo Sostenible - Desarrollo Sostenible (un.org)

MANUAL_DE_PRESUPUESTACION_EJERCICIO_2023.pdf (cdmx.gob.mx)

GuiaMIR.pdf (transparenciapresupuestaria.gob.mx)



| Alineación Programa de Gobierno 2019- 2024 | | | 2. Ciudad Sustentable 1.1 Derecho a la educación 1.1.3 Fortalecer y ampliar la cobertura de la educación media superior en las demarcaciones periféricas | | | | Alineación al Objetivo del Desarrollo Sostenible | | 8 Trabajo decente y crecimiento económico | | | | | |
|--|--|--|--|--|--|--|--|--------------------|---|--|--|--------------------------|--|--|
| Programa presupuestario | | | F037 | | Turismo, empleo y fomento económico | | | Unidad Responsable | | Alcaldía Tlalpan | | | | |
| Clasificación Funcional | | | | | | | | | | | | | | |
| Finalidad | | | 3 | Función | | | | 1 | Subfunción: | | 1 | Actividad Institucional: | | 102 |
| Resultados | | | | | | | | | | | | | | |
| NIVEL | Objetivos | Nombre del Indicador | Definición | Método de cálculo | Unidad de medida | Tipo-Dimensión-Frecuencia | META ANUAL | | | Medios de Verificación | Supuestos | | | |
| | | | | | | | Indicador | Numerador | Denominador | | | | | |
| FIN | ((Total de Ferias relacionadas al sector primario de los sectores de la economía realizadas/ total de Ferias relacionadas al sector primario de los sectores de la economía programadas) * 12.5 + ((Total de ferias para la promoción de empleo y de bienes y servicios locales, para apoyar al comercio y productores locales realizadas / total de ferias para la promoción de empleo y de bienes y servicios locales, para apoyar al comercio y productores locales realizadas) *12.5 + ((Total de agentes económicos contactados y actividades relacionadas con el sector servicios realizadas / Total de agentes económicos programados a contactar y actividades relacionadas con el sector servicios programadas) *12.5 + ((Total de actividades para fomentar el desarrollo de MYPIMES y sociedades cooperativas realizadas/ total de actividades para fomentar el desarrollo de MYPIMES y sociedades cooperativas programadas) *12.5 + ((Total de capacitaciones para el trabajo y promoción del autoempleo para personas jóvenes brindadas / Total de capacitaciones para el trabajo y promoción del autoempleo para personas jóvenes programadas) *12.5 ((Total de créditos y financiamientos a personas dedicadas a la producción agrícola y aquellas que se encuentran en condición de desempleo o no cuentan con los recursos necesarios para emprender entregados / total de créditos y financiamientos a personas dedicadas a la producción agrícola y aquellas que se encuentran en condición de desempleo o no cuentan con los recursos necesarios para emprender programados) *12.5 + ((Total de capacitaciones para el trabajo y promoción del autoempleo para personas adultas brindadas/ Total de capacitaciones para el trabajo y promoción del autoempleo para personas adultas programadas) *12.5 + ((Total de actividades realizadas para fomentar y Promocionar el Turismo en la Alcaldía Tlalpan/ Total de actividades programadas para fomentar y Promocionar el Turismo en la Alcaldía Tlalpan | Realizar actividades para fomentar el desarrollo de MYPIMES y sociedades cooperativas | La disminución de las actividades turísticas y productivas desaceleran la economía de la Alcaldía Tlalpan. | Se promueven las actividades y productivas para impulsar la economía en la Alcaldía. | PORCENTAJE | Estratégico / Eficacia / Ascendente | 0 | 0 | 0 | Area Ejecutora : Instalaciones de la Dirección General de Medio Ambiente, Desarrollo Sustentable y Fomento Económico; Registros de Beneficiarios, Encuestas, Listas de Asistencia , Informes de Avance Trimestral. | Mejorar , eficientar y maximizar los servicios proporcionados a las población Tlalpense. | | | |
| PROPÓSITO | Actividades turísticas y productivas de la Alcaldía Tlalpan. | Contactar agentes económicos y realizar actividades relacionadas con el sector de servicios. | La disminución de las actividades turísticas y productivas desaceleran la economía de la Alcaldía Tlalpan. | ((Total de Ferias relacionadas al sector primario de los sectores de la economía realizadas/ total de Ferias relacionadas al sector primario de los sectores de la economía programadas) * 12.5 + ((Total de ferias para la promoción de empleo y de bienes y servicios locales, para apoyar al comercio y productores locales realizadas / total de ferias para la promoción de empleo y de bienes y servicios locales, para apoyar al comercio y productores locales realizadas) *12.5 + ((Total de agentes económicos contactados y actividades relacionadas con el sector servicios realizadas / Total de agentes económicos programados a contactar y actividades relacionadas con el sector servicios programadas) *12.5 + ((Total de actividades para fomentar el desarrollo de MYPIMES y sociedades cooperativas realizadas/ total de actividades para fomentar el desarrollo de MYPIMES y sociedades cooperativas programadas) *12.5 + ((Total de capacitaciones para el trabajo y promoción del autoempleo para personas jóvenes brindadas / Total de capacitaciones para el trabajo y promoción del autoempleo para personas jóvenes programadas) *12.5 ((Total de créditos y financiamientos a personas dedicadas a la producción agrícola y aquellas que se encuentran en condición de desempleo o no cuentan con los recursos necesarios para emprender entregados / total de créditos y financiamientos a personas dedicadas a la producción agrícola y aquellas que se encuentran en condición de desempleo o no cuentan con los recursos necesarios para emprender programados) *12.5 + ((Total de capacitaciones para el trabajo y promoción del autoempleo para personas adultas brindadas/ Total de capacitaciones para el trabajo y promoción del autoempleo para personas adultas programadas) *12.5 + ((Total de actividades realizadas para fomentar y Promocionar el Turismo en la Alcaldía Tlalpan/ Total de actividades programadas para fomentar y Promocionar el Turismo en la Alcaldía Tlalpan | CONTACTAR AGENTES ECONÓMICOS Y REALIZAR ACTIVIDADES RELACIONADAS CON EL SECTOR DE SERVICIOS. | La disminución de las actividades turísticas y productivas desaceleran la economía de la Alcaldía Tlalpan. | ((Total de Ferias relacionadas al sector primario de los sectores de la economía realizadas/ total de Ferias relacionadas al sector primario de los sectores de la economía programadas) * 12.5 + ((Total de ferias para la promoción de empleo y de bienes y servicios locales, para apoyar al comercio y productores locales realizadas / total de ferias para la promoción de empleo y de bienes y servicios locales, para apoyar al comercio y productores locales realizadas) *12.5 + ((Total de agentes económicos contactados y actividades relacionadas con el sector servicios realizadas / Total de agentes económicos programados a contactar y actividades relacionadas con el sector servicios programadas) *12.5 + ((Total de actividades para fomentar el desarrollo de MYPIMES y sociedades cooperativas realizadas/ total de actividades para fomentar el desarrollo de MYPIMES y sociedades cooperativas programadas) *12.5 + ((Total de capacitaciones para el trabajo y promoción del autoempleo para personas jóvenes brindadas / Total de capacitaciones para el trabajo y promoción del autoempleo para personas jóvenes programadas) *12.5 ((Total de créditos y financiamientos a personas dedicadas a la producción agrícola y aquellas que se encuentran en condición de desempleo o no cuentan con los recursos necesarios para emprender entregados / total de créditos y financiamientos a personas dedicadas a la producción agrícola y aquellas que se encuentran en condición de desempleo o no cuentan con los recursos necesarios para emprender programados) *12.5 + ((Total de capacitaciones para el trabajo y promoción del autoempleo para personas adultas brindadas/ Total de capacitaciones para el trabajo y promoción del autoempleo para personas adultas programadas) *12.5 + ((Total de actividades realizadas para fomentar y Promocionar el Turismo en la Alcaldía Tlalpan/ Total de actividades programadas para fomentar y Promocionar el Turismo en la Alcaldía Tlalpan | PORCENTAJE | Estratégico / Eficacia / Ascendente | 0 | 0 | 0 | Area Ejecutora : Instalaciones de la Dirección General de Medio Ambiente, Desarrollo Sustentable y Fomento Económico; Registros de Beneficiarios, Encuestas, Listas de Asistencia , Informes de Avance Trimestral. | Mejorar , eficientar y maximizar los servicios proporcionados a las población Tlalpense. |



| | | | | | | | | | | | |
|---------------------------------|--|---|---|---|-------------------|--|----------|----------|----------|---|---|
| <p>COMPONENTE 1</p> | <p>Organizar ferias relacionadas al sector primario de los sectores de la economía</p> | <p>Organizar ferias relacionadas al sector primario de los sectores de la economía</p> | <p>La disminución de las actividades turísticas y productivas desaceleran la economía de la Alcaldía Tlalpan.</p> | <p>((Total de Ferias relacionadas al sector primario de los sectores de la economía realizadas/ total de Ferias relacionadas al sector primario de los sectores de la economía programadas) * 12.5 + ((Total de ferias para la promoción de empleo y de bienes y servicios locales, para apoyar al comercio y productores locales realizadas / total de ferias para la promoción de empleo y de bienes y servicios locales, para apoyar al comercio y productores locales realizadas) *12.5 + ((Total de agentes económicos contactados y actividades relacionadas con el sector servicios realizadas / Total de agentes económicos programados a contactar y actividades relacionadas con el sector servicios programadas) *12.5 + ((Total de actividades para fomentar el desarrollo de MYPIMES y sociedades cooperativas realizadas/ total de actividades para fomentar el desarrollo de MYPIMES y sociedades cooperativas programadas) *12.5 + ((Total de capacitaciones para el trabajo y promoción del autoempleo para personas jóvenes brindadas / Total de capacitaciones para el trabajo y promoción del autoempleo para personas jóvenes programadas) *12.5 ((Total de créditos y financiamientos a personas dedicadas a la producción agrícola y aquellas que se encuentran en condición de desempleo o no cuentan con los recursos necesarios para emprender entregados / total de créditos y financiamientos a personas dedicadas a la producción agrícola y aquellas que se encuentran en condición de desempleo o no cuentan con los recursos necesarios para emprender programados) *12.5 + ((Total de capacitaciones para el trabajo y promoción del autoempleo para personas adultas brindadas/ Total de capacitaciones para el trabajo y promoción del autoempleo para personas adultas programadas) *12.5 + ((Total de actividades realizadas para fomentar y Promocionar el Turismo en la Alcaldía Tlalpan/ Total de actividades programadas para fomentar y Promocionar el Turismo en la Alcaldía Tlalpan</p> | <p>PORCENTAJE</p> | <p>Gestión / Eficacia / Ascendente</p> | <p>0</p> | <p>0</p> | <p>0</p> | <p>Area Ejecutora : Instalaciones de la Dirección General de Medio Ambiente, Desarrollo Sustentable y Fomento Económico; Registros de Beneficiarios, Encuestas, Listas de Asistencia , Informes de Avance Trimestral.</p> | <p>Mejorar , eficientar y maximizar los servicios proporcionados a las población Tlalpense.</p> |
| <p>Actividad 1 Componente 1</p> | <p>Promover políticas orientadas al desarrollo que apoyen las actividades productivas, la creación de puestos de trabajo decentes, el emprendimiento, la creatividad y la innovación, y fomentar la formalización y el crecimiento de las microempresas y las pequeñas y medianas empresas, incluso mediante el acceso a servicios financieros</p> | <p>Coordinar ferias para la promoción de empleo y de bienes y servicios locales, para apoyar al comercio y productores locales.</p> | <p>La disminución de las actividades turísticas y productivas desaceleran la economía de la Alcaldía Tlalpan.</p> | <p>((Total de Ferias relacionadas al sector primario de los sectores de la economía realizadas/ total de Ferias relacionadas al sector primario de los sectores de la economía programadas) * 12.5 + ((Total de ferias para la promoción de empleo y de bienes y servicios locales, para apoyar al comercio y productores locales realizadas / total de ferias para la promoción de empleo y de bienes y servicios locales, para apoyar al comercio y productores locales realizadas) *12.5 + ((Total de agentes económicos contactados y actividades relacionadas con el sector servicios realizadas / Total de agentes económicos programados a contactar y actividades relacionadas con el sector servicios programadas) *12.5 + ((Total de actividades para fomentar el desarrollo de MYPIMES y sociedades cooperativas realizadas/ total de actividades para fomentar el desarrollo de MYPIMES y sociedades cooperativas programadas) *12.5 + ((Total de capacitaciones para el trabajo y promoción del autoempleo para personas jóvenes brindadas / Total de capacitaciones para el trabajo y promoción del autoempleo para personas jóvenes programadas) *12.5 ((Total de créditos y financiamientos a personas dedicadas a la producción agrícola y aquellas que se encuentran en condición de desempleo o no cuentan con los recursos necesarios para emprender entregados / total de créditos y financiamientos a personas dedicadas a la producción agrícola y aquellas que se encuentran en condición de desempleo o no cuentan con los recursos necesarios para emprender programados) *12.5 + ((Total de capacitaciones para el trabajo y promoción del autoempleo para personas adultas brindadas/ Total de capacitaciones para el trabajo y promoción del autoempleo para personas adultas programadas) *12.5 + ((Total de actividades realizadas para fomentar y Promocionar el Turismo en la Alcaldía Tlalpan/ Total de actividades programadas para fomentar y Promocionar el Turismo en la Alcaldía Tlalpan</p> | <p>PORCENTAJE</p> | <p>Gestión / Eficacia / Ascendente</p> | <p>0</p> | <p>0</p> | <p>0</p> | <p>Area Ejecutora : Instalaciones de la Dirección General de Medio Ambiente, Desarrollo Sustentable y Fomento Económico; Registros de Beneficiarios, Encuestas, Listas de Asistencia , Informes de Avance Trimestral.</p> | <p>Mejorar , eficientar y maximizar los servicios proporcionados a las población Tlalpense.</p> |



| | | | | | | | | | | | |
|---------------------------------|--|--|---|---|-------------------|--|----------|----------|----------|---|---|
| <p>COMPONENTE 2</p> | <p>Coordinar ferias para la promoción de empleo y de bienes y servicios locales, para apoyar al comercio y productores locales</p> | <p>Coordinar ferias para la promoción de empleo y de bienes y servicios locales, para apoyar al comercio y productores locales</p> | <p>La disminución de las actividades turísticas y productivas desaceleran la economía de la Alcaldía Tlalpan.</p> | <p>((Total de Ferias relacionadas al sector primario de los sectores de la economía realizadas/ total de Ferias relacionadas al sector primario de los sectores de la economía programadas) * 12.5 + ((Total de ferias para la promoción de empleo y de bienes y servicios locales, para apoyar al comercio y productores locales realizadas / total de ferias para la promoción de empleo y de bienes y servicios locales, para apoyar al comercio y productores locales realizadas) *12.5 + ((Total de agentes económicos contactados y actividades relacionadas con el sector servicios realizadas / Total de agentes económicos programados a contactar y actividades relacionadas con el sector servicios programadas) *12.5 + ((Total de actividades para fomentar el desarrollo de MYPIMES y sociedades cooperativas realizadas/ total de actividades para fomentar el desarrollo de MYPIMES y sociedades cooperativas programadas) *12.5 + ((Total de capacitaciones para el trabajo y promoción del autoempleo para personas jóvenes brindadas / Total de capacitaciones para el trabajo y promoción del autoempleo para personas jóvenes programadas) *12.5 ((Total de créditos y financiamientos a personas dedicadas a la producción agrícola y aquellas que se encuentran en condición de desempleo o no cuentan con los recursos necesarios para emprender entregados / total de créditos y financiamientos a personas dedicadas a la producción agrícola y aquellas que se encuentran en condición de desempleo o no cuentan con los recursos necesarios para emprender programados) *12.5 + ((Total de capacitaciones para el trabajo y promoción del autoempleo para personas adultas brindadas/ Total de capacitaciones para el trabajo y promoción del autoempleo para personas adultas programadas) *12.5 + ((Total de actividades realizadas para fomentar y Promocionar el Turismo en la Alcaldía Tlalpan/ Total de actividades programadas para fomentar y Promocionar el Turismo en la Alcaldía Tlalpan</p> | <p>PORCENTAJE</p> | <p>Gestión / Eficacia / Ascendente</p> | <p>0</p> | <p>0</p> | <p>0</p> | <p>Area Ejecutora : Instalaciones de la Dirección General de Medio Ambiente, Desarrollo Sustentable y Fomento Económico; Registros de Beneficiarios, Encuestas, Listas de Asistencia , Informes de Avance Trimestral.</p> | <p>Mejorar , eficientar y maximizar los servicios proporcionados a las población Tlalpense.</p> |
| <p>Actividad 1 Componente 2</p> | <p>Promover políticas orientadas al desarrollo que apoyen las actividades productivas, la creación de puestos de trabajo decentes, el emprendimiento, la creatividad y la innovación, y fomentar la formalización y el crecimiento de las microempresas y las pequeñas y medianas empresas, incluso mediante el acceso a servicios financieros</p> | <p>Realizar actividades para fomentar y Promocionar el Turismo en la Alcaldía Tlalpan.</p> | <p>La disminución de las actividades turísticas y productivas desaceleran la economía de la Alcaldía Tlalpan.</p> | <p>((Total de Ferias relacionadas al sector primario de los sectores de la economía realizadas/ total de Ferias relacionadas al sector primario de los sectores de la economía programadas) * 12.5 + ((Total de ferias para la promoción de empleo y de bienes y servicios locales, para apoyar al comercio y productores locales realizadas / total de ferias para la promoción de empleo y de bienes y servicios locales, para apoyar al comercio y productores locales realizadas) *12.5 + ((Total de agentes económicos contactados y actividades relacionadas con el sector servicios realizadas / Total de agentes económicos programados a contactar y actividades relacionadas con el sector servicios programadas) *12.5 + ((Total de actividades para fomentar el desarrollo de MYPIMES y sociedades cooperativas realizadas/ total de actividades para fomentar el desarrollo de MYPIMES y sociedades cooperativas programadas) *12.5 + ((Total de capacitaciones para el trabajo y promoción del autoempleo para personas jóvenes brindadas / Total de capacitaciones para el trabajo y promoción del autoempleo para personas jóvenes programadas) *12.5 ((Total de créditos y financiamientos a personas dedicadas a la producción agrícola y aquellas que se encuentran en condición de desempleo o no cuentan con los recursos necesarios para emprender entregados / total de créditos y financiamientos a personas dedicadas a la producción agrícola y aquellas que se encuentran en condición de desempleo o no cuentan con los recursos necesarios para emprender programados) *12.5 + ((Total de capacitaciones para el trabajo y promoción del autoempleo para personas adultas brindadas/ Total de capacitaciones para el trabajo y promoción del autoempleo para personas adultas programadas) *12.5 + ((Total de actividades realizadas para fomentar y Promocionar el Turismo en la Alcaldía Tlalpan/ Total de actividades programadas para fomentar y Promocionar el Turismo en la Alcaldía Tlalpan</p> | <p>PORCENTAJE</p> | <p>Gestión / Eficacia / Ascendente</p> | <p>0</p> | <p>0</p> | <p>0</p> | <p>Area Ejecutora : Instalaciones de la Dirección General de Medio Ambiente, Desarrollo Sustentable y Fomento Económico; Registros de Beneficiarios, Encuestas, Listas de Asistencia , Informes de Avance Trimestral.</p> | <p>Mejorar , eficientar y maximizar los servicios proporcionados a las población Tlalpense.</p> |



| | | | | | | | | | | | |
|-------------------------------------|---|---|---|---|-------------------|--|----------|----------|----------|---|---|
| <p>Actividad 2 Componente 2</p> | <p>Facilitar créditos y financiamientos a personas dedicadas a la producción agrícola y aquellas que se encuentran en condición de desempleo o no cuentan con los recursos necesarios para emprender.</p> | <p>Facilitar créditos y financiamientos a personas dedicadas a la producción agrícola y aquellas que se encuentran en condición de desempleo o no cuentan con los recursos necesarios para emprender.</p> | <p>La disminución de las actividades turísticas y productivas desaceleran la economía de la Alcaldía Tlalpan.</p> | <p>((Total de Ferias relacionadas al sector primario de los sectores de la economía realizadas/ total de Ferias relacionadas al sector primario de los sectores de la economía programadas) * 12.5 + ((Total de ferias para la promoción de empleo y de bienes y servicios locales, para apoyar al comercio y productores locales realizadas / total de ferias para la promoción de empleo y de bienes y servicios locales, para apoyar al comercio y productores locales realizadas) *12.5 + ((Total de agentes económicos contactados y actividades relacionadas con el sector servicios realizadas / Total de agentes económicos programados a contactar y actividades relacionadas con el sector servicios programadas) *12.5 + ((Total de actividades para fomentar el desarrollo de MYPIMES y sociedades cooperativas realizadas/ total de actividades para fomentar el desarrollo de MYPIMES y sociedades cooperativas programadas) *12.5 + ((Total de capacitaciones para el trabajo y promoción del autoempleo para personas jóvenes brindadas / Total de capacitaciones para el trabajo y promoción del autoempleo para personas jóvenes programadas) *12.5 ((Total de créditos y financiamientos a personas dedicadas a la producción agrícola y aquellas que se encuentran en condición de desempleo o no cuentan con los recursos necesarios para emprender entregados / total de créditos y financiamientos a personas dedicadas a la producción agrícola y aquellas que se encuentran en condición de desempleo o no cuentan con los recursos necesarios para emprender programados) *12.5 + ((Total de capacitaciones para el trabajo y promoción del autoempleo para personas adultas brindadas/ Total de capacitaciones para el trabajo y promoción del autoempleo para personas adultas programadas) *12.5 + ((Total de actividades realizadas para fomentar y Promocionar el Turismo en la Alcaldía Tlalpan/ Total de actividades programadas para fomentar y Promocionar el Turismo en la Alcaldía Tlalpan</p> | <p>PORCENTAJE</p> | <p>Gestión / Eficacia / Ascendente</p> | <p>0</p> | <p>0</p> | <p>0</p> | <p>Area Ejecutora : Instalaciones de la Dirección General de Medio Ambiente, Desarrollo Sustentable y Fomento Económico; Registros de Beneficiarios, Encuestas, Listas de Asistencia , Informes de Avance Trimestral.</p> | <p>Mejorar , eficientar y maximizar los servicios proporcionados a las población Tlalpense.</p> |
| <p>Actividad 3 Componente 2</p> | <p>Generar capacitaciones para el trabajo y promoción del autoempleo para personas jóvenes mayores de edad.</p> | <p>Generar capacitaciones para el trabajo y promoción del autoempleo para personas jóvenes mayores de edad.</p> | <p>La disminución de las actividades turísticas y productivas desaceleran la economía de la Alcaldía Tlalpan.</p> | <p>((Total de Ferias relacionadas al sector primario de los sectores de la economía realizadas/ total de Ferias relacionadas al sector primario de los sectores de la economía programadas) * 12.5 + ((Total de ferias para la promoción de empleo y de bienes y servicios locales, para apoyar al comercio y productores locales realizadas / total de ferias para la promoción de empleo y de bienes y servicios locales, para apoyar al comercio y productores locales realizadas) *12.5 + ((Total de agentes económicos contactados y actividades relacionadas con el sector servicios realizadas / Total de agentes económicos programados a contactar y actividades relacionadas con el sector servicios programadas) *12.5 + ((Total de actividades para fomentar el desarrollo de MYPIMES y sociedades cooperativas realizadas/ total de actividades para fomentar el desarrollo de MYPIMES y sociedades cooperativas programadas) *12.5 + ((Total de capacitaciones para el trabajo y promoción del autoempleo para personas jóvenes brindadas / Total de capacitaciones para el trabajo y promoción del autoempleo para personas jóvenes programadas) *12.5 ((Total de créditos y financiamientos a personas dedicadas a la producción agrícola y aquellas que se encuentran en condición de desempleo o no cuentan con los recursos necesarios para emprender entregados / total de créditos y financiamientos a personas dedicadas a la producción agrícola y aquellas que se encuentran en condición de desempleo o no cuentan con los recursos necesarios para emprender programados) *12.5 + ((Total de capacitaciones para el trabajo y promoción del autoempleo para personas adultas brindadas/ Total de capacitaciones para el trabajo y promoción del autoempleo para personas adultas programadas) *12.5 + ((Total de actividades realizadas para fomentar y Promocionar el Turismo en la Alcaldía Tlalpan/ Total de actividades programadas para fomentar y Promocionar el Turismo en la Alcaldía Tlalpan</p> | <p>PORCENTAJE</p> | <p>Gestión / Eficacia / Ascendente</p> | <p>0</p> | <p>0</p> | <p>0</p> | <p>Area Ejecutora : Instalaciones de la Dirección General de Medio Ambiente, Desarrollo Sustentable y Fomento Económico; Registros de Beneficiarios, Encuestas, Listas de Asistencia , Informes de Avance Trimestral.</p> | <p>Mejorar , eficientar y maximizar los servicios proporcionados a las población Tlalpense.</p> |



ANEXOS



Ficha Fin

Datos de identificación del programa presupuestario (Pp)

Unidad responsable del Pp: Alcaldía Tlalpan

Clasificación del Pp: F037

Denominación del Pp: Turismo, empleo y fomento económico

Nombre de la Matriz: F037 Turismo, empleo y fomento económico

Alineación con el PGD y sus programas derivados

Plan General de Desarrollo de la Ciudad de México

Eje de política pública al que contribuye el Pp

Programas del Plan General de Desarrollo de la Ciudad de México

Tipo de Programa

No disponible

Programa

Objetivo del Programa

Alineación con objetivos del desarrollo sostenible

Objetivo al que contribuye el Pp

8 - Trabajo decente y crecimiento económico

Alineación con el programa de Gobierno de la Ciudad de México

Eje de política pública al que contribuye el Pp

2. Ciudad Sustentable

Matriz de indicadores para resultados

Resumen narrativo

((Total de Ferias relacionadas al sector primario de los sectores de la economía realizadas/ total de Ferias relacionadas al sector primario de los sectores de la economía programadas) * 12.5 + ((Total de ferias para la promoción de empleo y de bienes y servicios locales, para apoyar al comercio y productores locales realizadas / total de ferias para la promoción de empleo y de bienes y servicios locales, para apoyar al comercio y productores locales realizadas) * 12.5 + ((Total de agentes económicos contactados y actividades relacionadas con el sector servicios realizadas / Total de agentes económicos programados a contactar y actividades relacionadas con el sector servicios programadas) * 12.5 + ((Total de actividades para fomentar el desarrollo de MYPIMES y sociedades cooperativas realizadas/ total de actividades para fomentar el desarrollo de MYPIMES y sociedades cooperativas programadas) * 12.5 + ((Total de capacitaciones para el trabajo y promoción del autoempleo para personas jóvenes brindadas / Total de capacitaciones para el trabajo y promoción del autoempleo para personas jóvenes programadas) * 12.5 ((Total de créditos y financiamientos a personas dedicadas a la producción agrícola y aquellas que se encuentran en condición de



desempleo o no cuentan con los recursos necesarios para emprender entregados / total de créditos y financiamientos a personas dedicadas a la producción agrícola y aquellas que se encuentran en condición de desempleo o no cuentan con los recursos necesarios para emprender programados) *12.5 + ((Total de capacitaciones para el trabajo y promoción del autoempleo para personas adultas brindadas/ Total de capacitaciones para el trabajo y promoción del autoempleo para personas adultas programadas) *12.5 + ((Total de actividades realizadas para fomentar y Promocionar el Turismo en la Alcaldía Tlalpan/ Total de actividades programadas para fomentar y Promocionar el Turismo en la Alcaldía Tlalpan

Nivel en la Matriz de Marco Lógico

FICHA FIN

Datos de identificación del indicador

| | |
|--|---|
| Nombre del indicador Realizar actividades para fomentar el desarrollo de MYPIMES y sociedades cooperativas | Dimensión del indicador Eficacia |
| Tipo de indicador para resultados Estratégico | Definición del indicador La disminución de las actividades turísticas y productivas desaceleran la economía de la Alcaldía Tlalpan. |
| Tipo valor de la meta Relativo | Unidad de medida PORCENTAJE |
| Método de Cálculo Se promueven las actividades y productivas para impulsar la economía en la Alcaldía. | |
| Desagregación Geográfica Alcaldías | Frecuencia de medición Trimestral |

Serie de información disponible

Información disponible

No existe variación de datos en este indicador

Criterios CREMAA

| Característica | Clasificación | Justificación |
|----------------|---------------|---|
| Claridad | No | El indicador es preciso y de fácil comprensión por usuarios no especializados, pues su formulación es sencilla. |



| | | |
|-----------------|----|---|
| Relevancia | No | El indicador aporta información respecto a los efectos que tienen las acciones del Programa sobre los objetivos que este se ha planteado en el ejercicio presupuestal reportado, a su vez permite observar tendencias acerca de los impactos del Programa sobre la problemática que éste atiende en el mediano y largo plazo. |
| Economía | No | El indicador no requiere recursos adicionales para su medición, pues la información se obtiene del desarrollo cotidiano del programa. |
| Monitoreable | No | Se calcula a partir de las bases de datos generadas durante la operación del programa, por lo que se tienen datos a lo largo del ciclo presupuestal que permiten dar seguimiento al comportamiento del indicador. |
| Adecuado | No | Se considera que el indicador es preciso para estimar el logro del objetivo. |
| Aporte Marginal | No | El indicador proporciona información adicional a los demás indicadores. |

Viabilidad de la meta

| | |
|--------------------------------|---|
| Meta acumulable | Comportamiento del Indicador |
| No | Ascendente |
| Factibilidad de la meta | Justificación de la Factibilidad |
| Si | Las diferentes actividades acordes al manual realizadas por cada área dependiente de este programa presupuestario |

Línea Base



| | |
|--|--|
| ¿Tiene línea base? | Año |
| No | Sin dato disponible |
| Sin dato disponible | Denominador (universo de cobertura) |
| | Sin dato disponible |
| Periodo al que corresponde el valor | Justificación línea base |
| Sin dato disponible | Sin dato disponible |

Parámetros de semaforización

Tipo de valor

Relativo

| | |
|-------------------------------|--------------------------------|
| Umbral Verde (Mínimo): 0.9 | Umbral Verde (Máximo): 1 |
| Umbral Amarillo (Mínimo): 0.8 | Umbral Amarillo (Máximo): 0.89 |
| Umbral Rojo (Mínimo): 0.6 | Umbral Rojo (Máximo): 0.79 |

Metas del ciclo presupuestario

Periodo (según la frecuencia de medición)

Trimestral

| | |
|--|---|
| Valor 1 | |
| Indicador (relativo): 1 | Numerador (absoluto): 1 |
| Denominador (universo de cobertura): 1 | Periodo al que corresponde el valor: Trimestral |
| Valor 2 | |
| Indicador (relativo): 1 | Numerador (absoluto): 1 |
| Denominador (universo de cobertura): 1 | Periodo al que corresponde el valor: Trimestral |
| Valor 3 | |
| Indicador (relativo): 1 | Numerador (absoluto): 1 |



| | |
|--|---|
| Denominador (universo de cobertura): 1 | Periodo al que corresponde el valor: Trimestral |
| Valor 4 | |
| Indicador (relativo): 1 | Numerador (absoluto): 1 |
| Denominador (universo de cobertura): 1 | Periodo al que corresponde el valor: Trimestral |

Características de las variables

| | |
|---|---|
| Variable 1 | |
| Nombre de la variable: Se utiliza el método de Necesidades Básicas Insatisfechas que forma parte del Método de Medición Integral de la Pobreza (método oficial de pobreza de la Ciudad de México), que permite medir las carencias de una población y caracterizar su pobreza. | |
| Descripción de la variable: Se utiliza el método de Necesidades Básicas Insatisfechas que forma parte del Método de Medición Integral de la Pobreza (método oficial de pobreza de la Ciudad de México), que permite medir las carencias de una población y caracterizar su pobreza. | |
| Unidad de medida: PORCENTAJE | Desagregación Geográfica: Alcaldía |
| Frecuencia: Trimestral | Método de recopilación de datos: Explotación de registros administrativos |
| Fecha de disponibilidad de la información: 17/09/2023 | |
| Variable 2 | |
| Nombre de la variable: Se utiliza el método de Necesidades Básicas Insatisfechas que forma parte del Método de Medición Integral de la Pobreza (método oficial de pobreza de la Ciudad de México), que permite medir las carencias de una población y caracterizar su pobreza. | |
| Descripción de la variable: Se utiliza el método de Necesidades Básicas Insatisfechas que forma parte del Método de Medición Integral de la Pobreza (método oficial de pobreza de la Ciudad de México), que permite medir las carencias de una población y caracterizar su pobreza. | |
| Unidad de medida: PORCENTAJE | Desagregación Geográfica: Alcaldía |
| Frecuencia: Trimestral | Método de recopilación de datos: Explotación de registros administrativos |



Fecha de disponibilidad de la información: 17/09/2023

Serie estadística

| Serie 1 | |
|-------------------------------------|--------------------------------------|
| Ciclo serie: 2023 | Valor serie: 100 |
| Período de la serie (inicio): Enero | Período de la serie (fin): Diciembre |

Contacto Indicador

Nombre: Edgardo

Apellido Paterno: Sánchez

Apellido Materno: Cortes

Área: Dir. de Economía Solidaria, Desarrollo y Fomento Económico

Puesto: Dir. de Economía Solidaria, Desarrollo y Fomento Económico

Correo electrónico: 5554831500

Teléfono: 5554831500

Extensión: 6801

Ficha Propósito

Datos de identificación del programa presupuestario (Pp)

Unidad responsable del Pp: Alcaldía Tlalpan

Clasificación del Pp: F037

Denominación del Pp: Turismo, empleo y fomento económico

Nombre de la Matriz: F037 Turismo, empleo y fomento económico

Alineación con el PGD y sus programas derivados

Plan General de Desarrollo de la Ciudad de México

Eje de política pública al que contribuye el Pp

Programas del Plan General de Desarrollo de la Ciudad de México

Tipo de Programa

No disponible

Programa



Objetivo del Programa

Alineación con objetivos del desarrollo sostenible

Objetivo al que contribuye el Pp

8 - Trabajo decente y crecimiento económico

Alineación con el programa de Gobierno de la Ciudad de México

Eje de política pública al que contribuye el Pp

2. Ciudad Sustentable

Matriz de indicadores para resultados

Resumen narrativo

Actividades turísticas y productivas de la Alcaldía Tlalpan.

Nivel en la Matriz de Marco Lógico

FICHA PROPÓSITO

Datos de identificación del indicador

| | |
|---|---|
| Nombre del indicador Contactar agentes económicos y realizar actividades relacionadas con el sector de servicios. | Dimensión del indicador Eficacia |
| Tipo de indicador para resultados Estratégico | Definición del indicador La disminución de las actividades turísticas y productivas desaceleran la economía de la Alcaldía Tlalpan. |
| Tipo valor de la meta Relativo | Unidad de medida PORCENTAJE |



Método de Cálculo

((Total de Ferias relacionadas al sector primario de los sectores de la economía realizadas/ total de Ferias relacionadas al sector primario de los sectores de la economía programadas) * 12.5 + ((Total de ferias para la promoción de empleo y de bienes y servicios locales, para apoyar al comercio y productores locales realizadas / total de ferias para la promoción de empleo y de bienes y servicios locales, para apoyar al comercio y productores locales realizadas) *12.5 + ((Total de agentes económicos contactados y actividades relacionadas con el sector servicios realizadas / Total de agentes económicos programados a contactar y actividades relacionadas con el sector servicios programadas) *12.5 + ((Total de actividades para fomentar el desarrollo de MYPIMES y sociedades cooperativas realizadas/ total de actividades para fomentar el desarrollo de MYPIMES y sociedades cooperativas programadas) *12.5 + ((Total de capacitaciones para el trabajo y promoción del autoempleo para personas jóvenes brindadas / Total de capacitaciones para el trabajo y promoción del autoempleo para personas jóvenes programadas) *12.5 ((Total de créditos y financiamientos a personas dedicadas a la producción agrícola y aquellas que se encuentran en condición de desempleo o no cuentan con los recursos necesarios para emprender entregados / total de créditos y financiamientos a personas dedicadas a la producción agrícola y aquellas que se encuentran en condición de desempleo o no cuentan con los recursos necesarios para emprender programados) *12.5 + ((Total de capacitaciones para el trabajo y promoción del autoempleo para personas adultas brindadas/ Total de capacitaciones para el trabajo y promoción del autoempleo para personas adultas programadas) *12.5 + ((Total de actividades realizadas para fomentar y Promocionar el Turismo en la Alcaldía Tlalpan/ Total de actividades programadas para fomentar y Promocionar el Turismo en la Alcaldía Tlalpan

| Desagregación Geográfica | Frecuencia de medición |
|--------------------------|------------------------|
| Alcaldías | Trimestral |

Serie de información disponible

Información disponible

Archivos de cada unidad operativa y los informes de Avance Trimestral.

Criterios CREMAA

| Característica | Clasificación | Justificación |
|----------------|---------------|---|
| Claridad | No | El indicador es preciso y de fácil comprensión por usuarios no especializados, pues su formulación es sencilla. |
| Relevancia | No | El indicador aporta información respecto a los efectos que tienen las acciones del Programa sobre los objetivos que este se ha planteado en el ejercicio presupuestal reportado, a su vez permite observar tendencias acerca de los impactos del Programa sobre la problemática que éste atiende en el mediano y largo plazo. |
| Economía | No | El indicador no requiere recursos adicionales para su medición, pues la información se obtiene del desarrollo cotidiano del programa. |



| | | |
|-----------------|----|---|
| Monitoreable | No | Se calcula a partir de las bases de datos generadas durante la operación del programa, por lo que se tienen datos a lo largo del ciclo presupuestal que permiten dar seguimiento al comportamiento del indicador. |
| Adecuado | No | Se considera que el indicador es preciso para estimar el logro del objetivo. |
| Aporte Marginal | No | El indicador proporciona información adicional a los demás indicadores. |

Viabilidad de la meta

| | |
|--------------------------------|---|
| Meta acumulable | Comportamiento del Indicador |
| Si | Ascendente |
| Factibilidad de la meta | Justificación de la Factibilidad |
| Si | Las diferentes actividades acordes al manual realizadas por cada área dependiente de este programa presupuestario |

Línea Base

| | |
|--|---------------------------------|
| ¿Tiene línea base? | Año |
| No | Sin dato disponible |
| Denominador (universo de cobertura) | Justificación línea base |
| Sin dato disponible | Sin dato disponible |
| Periodo al que corresponde el valor | Justificación línea base |
| Sin dato disponible | Sin dato disponible |

Parámetros de semaforización

Tipo de valor

Relativo

| | |
|----------------------------|--------------------------|
| Umbral Verde (Mínimo): 0.9 | Umbral Verde (Máximo): 1 |
|----------------------------|--------------------------|



| | |
|-------------------------------|--------------------------------|
| Umbral Amarillo (Mínimo): 0.8 | Umbral Amarillo (Máximo): 0.89 |
| Umbral Rojo (Mínimo): 0.6 | Umbral Rojo (Máximo): 0.79 |

Metas del ciclo presupuestario

Periodo (según la frecuencia de medición)

Trimestral

| | |
|--|---|
| Valor 1 | |
| Indicador (relativo): 1 | Numerador (absoluto): 1 |
| Denominador (universo de cobertura): 1 | Periodo al que corresponde el valor: Trimestral |
| Valor 2 | |
| Indicador (relativo): 1 | Numerador (absoluto): 1 |
| Denominador (universo de cobertura): 1 | Periodo al que corresponde el valor: Trimestral |
| Valor 3 | |
| Indicador (relativo): 1 | Numerador (absoluto): 1 |
| Denominador (universo de cobertura): 1 | Periodo al que corresponde el valor: Trimestral |
| Valor 4 | |
| Indicador (relativo): 1 | Numerador (absoluto): 1 |
| Denominador (universo de cobertura): 1 | Periodo al que corresponde el valor: Trimestral |

Características de las variables

| |
|--|
| Variable 1 |
| Nombre de la variable: Se utiliza el método de Necesidades Básicas Insatisfechas que forma parte del Método de Medición Integral de la Pobreza (método oficial de pobreza de la Ciudad de México), que permite medir las carencias de una población y caracterizar su pobreza. |



| | |
|---|---|
| Descripción de la variable: Se utiliza el método de Necesidades Básicas Insatisfechas que forma parte del Método de Medición Integral de la Pobreza (método oficial de pobreza de la Ciudad de México), que permite medir las carencias de una población y caracterizar su pobreza. | |
| Unidad de medida: PORCENTAJE | Desagregación Geográfica: Alcaldía |
| Frecuencia: Trimestral | Método de recopilación de datos: Explotación de registros administrativos |
| Fecha de disponibilidad de la información: 15/09/2023 | |
| Variable 2 | |
| Nombre de la variable: Se utiliza el método de Necesidades Básicas Insatisfechas que forma parte del Método de Medición Integral de la Pobreza (método oficial de pobreza de la Ciudad de México), que permite medir las carencias de una población y caracterizar su pobreza. | |
| Descripción de la variable: Se utiliza el método de Necesidades Básicas Insatisfechas que forma parte del Método de Medición Integral de la Pobreza (método oficial de pobreza de la Ciudad de México), que permite medir las carencias de una población y caracterizar su pobreza. | |
| Unidad de medida: PORCENTAJE | Desagregación Geográfica: Alcaldía |
| Frecuencia: Trimestral | Método de recopilación de datos: Explotación de registros administrativos |
| Fecha de disponibilidad de la información: 15/09/2023 | |

Serie estadística

| | |
|-------------------------------------|--------------------------------------|
| Serie 1 | |
| Ciclo serie: 2024 | Valor serie: 100 |
| Período de la serie (inicio): Enero | Período de la serie (fin): Diciembre |

Contacto Indicador

Nombre: Edgardo

Apellido Paterno: Sánchez



Apellido Materno: Cortes

Área: Dir. de Economía Solidaria, Desarrollo y Fomento Económico

Puesto: Dir. de Economía Solidaria, Desarrollo y Fomento Económico

Correo electrónico: 5554831500

Teléfono: 5554831500

Extensión: 6801

Componente 1

Datos de identificación del programa presupuestario (Pp)

Unidad responsable del Pp: Alcaldía Tlalpan

Clasificación del Pp: F037

Denominación del Pp: Turismo, empleo y fomento económico

Nombre de la Matriz: F037 Turismo, empleo y fomento económico

Alineación con el PGD y sus programas derivados

Plan General de Desarrollo de la Ciudad de México

Eje de política pública al que contribuye el Pp

Programas del Plan General de Desarrollo de la Ciudad de México

Tipo de Programa

No disponible

Programa

Objetivo del Programa

Alineación con objetivos del desarrollo sostenible

Objetivo al que contribuye el Pp

8 - Trabajo decente y crecimiento económico

Alineación con el programa de Gobierno de la Ciudad de México

Eje de política pública al que contribuye el Pp

2. Ciudad Sustentable

Matriz de indicadores para resultados

Resumen narrativo

Organizar ferias relacionadas al sector primario de los sectores de la economía

Nivel en la Matriz de Marco Lógico



COMPONENTE

Datos de identificación del indicador

| | |
|---|---|
| Nombre del indicador Organizar ferias relacionadas al sector primario de los sectores de la economía | Dimensión del indicador Eficacia |
| Tipo de indicador para resultados Gestión | Definición del indicador La disminución de las actividades turísticas y productivas desaceleran la economía de la Alcaldía Tlalpan. |
| Tipo valor de la meta Relativo | Unidad de medida PORCENTAJE |
| Método de Cálculo <p>((Total de Ferias relacionadas al sector primario de los sectores de la economía realizadas/ total de Ferias relacionadas al sector primario de los sectores de la economía programadas) * 12.5 + ((Total de ferias para la promoción de empleo y de bienes y servicios locales, para apoyar al comercio y productores locales realizadas / total de ferias para la promoción de empleo y de bienes y servicios locales, para apoyar al comercio y productores locales realizadas) * 12.5 + ((Total de agentes económicos contactados y actividades relacionadas con el sector servicios realizadas / Total de agentes económicos programados a contactar y actividades relacionadas con el sector servicios programadas) * 12.5 + ((Total de actividades para fomentar el desarrollo de MYPIMES y sociedades cooperativas realizadas/ total de actividades para fomentar el desarrollo de MYPIMES y sociedades cooperativas programadas) * 12.5 + ((Total de capacitaciones para el trabajo y promoción del autoempleo para personas jóvenes brindadas / Total de capacitaciones para el trabajo y promoción del autoempleo para personas jóvenes programadas) * 12.5 + ((Total de créditos y financiamientos a personas dedicadas a la producción agrícola y aquellas que se encuentran en condición de desempleo o no cuentan con los recursos necesarios para emprender entregados / total de créditos y financiamientos a personas dedicadas a la producción agrícola y aquellas que se encuentran en condición de desempleo o no cuentan con los recursos necesarios para emprender programados) * 12.5 + ((Total de capacitaciones para el trabajo y promoción del autoempleo para personas adultas brindadas/ Total de capacitaciones para el trabajo y promoción del autoempleo para personas adultas programadas) * 12.5 + ((Total de actividades realizadas para fomentar y Promocionar el Turismo en la Alcaldía Tlalpan/ Total de actividades programadas para fomentar y Promocionar el Turismo en la Alcaldía Tlalpan</p> | |
| Desagregación Geográfica Alcaldías | Frecuencia de medición Trimestral |

Serie de información disponible**Información disponible**

No hay modificación en este programa



Criterios CREMAA

| Característica | Clasificación | Justificación |
|-----------------|---------------|---|
| Claridad | No | El indicador es preciso y de fácil comprensión por usuarios no especializados, pues su formulación es sencilla. |
| Relevancia | No | El indicador aporta información respecto a los efectos que tienen las acciones del Programa sobre los objetivos que este se ha planteado en el ejercicio presupuestal reportado, a su vez permite observar tendencias acerca de los impactos del Programa sobre la problemática que éste atiende en el mediano y largo plazo. |
| Economía | No | El indicador no requiere recursos adicionales para su medición, pues la información se obtiene del desarrollo cotidiano del programa. |
| Monitoreable | No | Se calcula a partir de las bases de datos generadas durante la operación del programa, por lo que se tienen datos a lo largo del ciclo presupuestal que permiten dar seguimiento al comportamiento del indicador. |
| Adecuado | No | Se considera que el indicador es preciso para estimar el logro del objetivo. |
| Aporte Marginal | No | El indicador proporciona información adicional a los demás indicadores. |

Viabilidad de la meta

| | |
|--------------------------------|---|
| Meta acumulable | Comportamiento del Indicador |
| Si | Ascendente |
| Factibilidad de la meta | Justificación de la Factibilidad |
| Si | Las diferentes actividades acordes al manual realizadas por cada área dependiente de este programa presupuestario |

Línea Base



| | |
|--|--|
| ¿Tiene línea base? | Año |
| No | Sin dato disponible |
| Sin dato disponible | Denominador (universo de cobertura) |
| | Sin dato disponible |
| Periodo al que corresponde el valor | Justificación línea base |
| Sin dato disponible | Sin dato disponible |

Parámetros de semaforización

Tipo de valor

Relativo

| | |
|-------------------------------|--------------------------------|
| Umbral Verde (Mínimo): 0.9 | Umbral Verde (Máximo): 1 |
| Umbral Amarillo (Mínimo): 0.8 | Umbral Amarillo (Máximo): 0.89 |
| Umbral Rojo (Mínimo): 0.6 | Umbral Rojo (Máximo): 0.79 |

Metas del ciclo presupuestario

Periodo (según la frecuencia de medición)

Trimestral

| | |
|--|---|
| Valor 1 | |
| Indicador (relativo): 1 | Numerador (absoluto): 1 |
| Denominador (universo de cobertura): 1 | Periodo al que corresponde el valor: Trimestral |
| Valor 2 | |
| Indicador (relativo): 1 | Numerador (absoluto): 1 |
| Denominador (universo de cobertura): 1 | Periodo al que corresponde el valor: Trimestral |
| Valor 3 | |
| Indicador (relativo): 1 | Numerador (absoluto): 1 |



| | |
|--|---|
| Denominador (universo de cobertura): 1 | Periodo al que corresponde el valor: Trimestral |
| Valor 4 | |
| Indicador (relativo): 1 | Numerador (absoluto): 1 |
| Denominador (universo de cobertura): 1 | Periodo al que corresponde el valor: Trimestral |

Características de las variables

| | |
|---|---|
| Variable 1 | |
| Nombre de la variable: Se utiliza el método de Necesidades Básicas Insatisfechas que forma parte del Método de Medición Integral de la Pobreza (método oficial de pobreza de la Ciudad de México), que permite medir las carencias de una población y caracterizar su pobreza. | |
| Descripción de la variable: Se utiliza el método de Necesidades Básicas Insatisfechas que forma parte del Método de Medición Integral de la Pobreza (método oficial de pobreza de la Ciudad de México), que permite medir las carencias de una población y caracterizar su pobreza. | |
| Unidad de medida: PORCENTAJE | Desagregación Geográfica: Alcaldía |
| Frecuencia: Trimestral | Método de recopilación de datos: Explotación de registros administrativos |
| Fecha de disponibilidad de la información: 15/09/2023 | |
| Variable 2 | |
| Nombre de la variable: Se utiliza el método de Necesidades Básicas Insatisfechas que forma parte del Método de Medición Integral de la Pobreza (método oficial de pobreza de la Ciudad de México), que permite medir las carencias de una población y caracterizar su pobreza. | |
| Descripción de la variable: Se utiliza el método de Necesidades Básicas Insatisfechas que forma parte del Método de Medición Integral de la Pobreza (método oficial de pobreza de la Ciudad de México), que permite medir las carencias de una población y caracterizar su pobreza. | |
| Unidad de medida: PORCENTAJE | Desagregación Geográfica: Alcaldía |
| Frecuencia: Trimestral | Método de recopilación de datos: Explotación de registros administrativos |



Fecha de disponibilidad de la información: 15/09/2023

Serie estadística

| Serie 1 | |
|-------------------------------------|--------------------------------------|
| Ciclo serie: 2024 | Valor serie: 100 |
| Período de la serie (inicio): Enero | Período de la serie (fin): Diciembre |

Contacto Indicador

Nombre: Edgardo

Apellido Paterno: Sánchez

Apellido Materno: Cortes

Área: Dir. de Economía Solidaria, Desarrollo y Fomento Económico

Puesto: Dir. de Economía Solidaria, Desarrollo y Fomento Económico

Correo electrónico: 5554831500

Teléfono: 5554831500

Extensión: 0

Componente 1

Datos de identificación del programa presupuestario (Pp)

Unidad responsable del Pp: Alcaldía Tlalpan

Clasificación del Pp: F037

Denominación del Pp: Turismo, empleo y fomento económico

Nombre de la Matriz: F037 Turismo, empleo y fomento económico

Alineación con el PGD y sus programas derivados

Plan General de Desarrollo de la Ciudad de México

Eje de política pública al que contribuye el Pp

Programas del Plan General de Desarrollo de la Ciudad de México

Tipo de Programa

No disponible

Programa



Objetivo del Programa

Alineación con objetivos del desarrollo sostenible

Objetivo al que contribuye el Pp

8 - Trabajo decente y crecimiento económico

Alineación con el programa de Gobierno de la Ciudad de México

Eje de política pública al que contribuye el Pp

2. Ciudad Sustentable

Matriz de indicadores para resultados

Resumen narrativo

Coordinar ferias para la promoción de empleo y de bienes y servicios locales, para apoyar al comercio y productores locales

Nivel en la Matriz de Marco Lógico

COMPONENTE

Datos de identificación del indicador

| | |
|---|--|
| <p>Nombre del indicador</p> <p>Coordinar ferias para la promoción de empleo y de bienes y servicios locales, para apoyar al comercio y productores locales</p> | <p>Dimensión del indicador</p> <p>Eficacia</p> |
| <p>Tipo de indicador para resultados</p> <p>Gestión</p> | <p>Definición del indicador</p> <p>La disminución de las actividades turísticas y productivas desaceleran la economía de la Alcaldía Tlalpan.</p> |
| <p>Tipo valor de la meta</p> <p>Relativo</p> | <p>Unidad de medida</p> <p>PORCENTAJE</p> |



Método de Cálculo

((Total de Ferias relacionadas al sector primario de los sectores de la economía realizadas/ total de Ferias relacionadas al sector primario de los sectores de la economía programadas) * 12.5 + ((Total de ferias para la promoción de empleo y de bienes y servicios locales, para apoyar al comercio y productores locales realizadas / total de ferias para la promoción de empleo y de bienes y servicios locales, para apoyar al comercio y productores locales realizadas) *12.5 + ((Total de agentes económicos contactados y actividades relacionadas con el sector servicios realizadas / Total de agentes económicos programados a contactar y actividades relacionadas con el sector servicios programadas) *12.5 + ((Total de actividades para fomentar el desarrollo de MYPIMES y sociedades cooperativas realizadas/ total de actividades para fomentar el desarrollo de MYPIMES y sociedades cooperativas programadas) *12.5 + ((Total de capacitaciones para el trabajo y promoción del autoempleo para personas jóvenes brindadas / Total de capacitaciones para el trabajo y promoción del autoempleo para personas jóvenes programadas) *12.5 ((Total de créditos y financiamientos a personas dedicadas a la producción agrícola y aquellas que se encuentran en condición de desempleo o no cuentan con los recursos necesarios para emprender entregados / total de créditos y financiamientos a personas dedicadas a la producción agrícola y aquellas que se encuentran en condición de desempleo o no cuentan con los recursos necesarios para emprender programados) *12.5 + ((Total de capacitaciones para el trabajo y promoción del autoempleo para personas adultas brindadas/ Total de capacitaciones para el trabajo y promoción del autoempleo para personas adultas programadas) *12.5 + ((Total de actividades realizadas para fomentar y Promocionar el Turismo en la Alcaldía Tlalpan/ Total de actividades programadas para fomentar y Promocionar el Turismo en la Alcaldía Tlalpan

| Desagregación Geográfica | Frecuencia de medición |
|--------------------------|------------------------|
| Alcaldías | Trimestral |

Serie de información disponible Información disponible

No hay modificación en este programa

Criterios CREMAA

| Característica | Clasificación | Justificación |
|----------------|---------------|---|
| Claridad | No | El indicador es preciso y de fácil comprensión por usuarios no especializados, pues su formulación es sencilla. |
| Relevancia | No | El indicador aporta información respecto a los efectos que tienen las acciones del Programa sobre los objetivos que este se ha planteado en el ejercicio presupuestal reportado, a su vez permite observar tendencias acerca de los impactos del Programa sobre la problemática que éste atiende en el mediano y largo plazo. |
| Economía | No | El indicador no requiere recursos adicionales para su medición, pues la información se obtiene del desarrollo cotidiano del programa. |



| | | |
|-----------------|----|---|
| Monitoreable | No | Se calcula a partir de las bases de datos generadas durante la operación del programa, por lo que se tienen datos a lo largo del ciclo presupuestal que permiten dar seguimiento al comportamiento del indicador. |
| Adecuado | No | Se considera que el indicador es preciso para estimar el logro del objetivo. |
| Aporte Marginal | No | El indicador proporciona información adicional a los demás indicadores. |

Viabilidad de la meta

| | |
|--------------------------------|---|
| Meta acumulable | Comportamiento del Indicador |
| Si | Ascendente |
| Factibilidad de la meta | Justificación de la Factibilidad |
| Si | Las diferentes actividades acordes al manual realizadas por cada área dependiente de este programa presupuestario |

Línea Base

| | |
|--|---------------------------------|
| ¿Tiene línea base? | Año |
| No | Sin dato disponible |
| Denominador (universo de cobertura) | Justificación línea base |
| Sin dato disponible | Sin dato disponible |
| Periodo al que corresponde el valor | Justificación línea base |
| Sin dato disponible | Sin dato disponible |

Parámetros de semaforización

Tipo de valor

Relativo

| | |
|----------------------------|--------------------------|
| Umbral Verde (Mínimo): 0.9 | Umbral Verde (Máximo): 1 |
|----------------------------|--------------------------|



| | |
|-------------------------------|--------------------------------|
| Umbral Amarillo (Mínimo): 0.8 | Umbral Amarillo (Máximo): 0.89 |
| Umbral Rojo (Mínimo): 0.6 | Umbral Rojo (Máximo): 0.79 |

Metas del ciclo presupuestario

Periodo (según la frecuencia de medición)

Trimestral

| | |
|--|---|
| Valor 1 | |
| Indicador (relativo): 1 | Numerador (absoluto): 1 |
| Denominador (universo de cobertura): 1 | Periodo al que corresponde el valor: Trimestral |
| Valor 2 | |
| Indicador (relativo): 1 | Numerador (absoluto): 1 |
| Denominador (universo de cobertura): 1 | Periodo al que corresponde el valor: Trimestral |
| Valor 3 | |
| Indicador (relativo): 1 | Numerador (absoluto): 1 |
| Denominador (universo de cobertura): 1 | Periodo al que corresponde el valor: Trimestral |
| Valor 4 | |
| Indicador (relativo): 1 | Numerador (absoluto): 1 |
| Denominador (universo de cobertura): 1 | Periodo al que corresponde el valor: Trimestral |

Características de las variables

| |
|--|
| Variable 1 |
| Nombre de la variable: Se utiliza el método de Necesidades Básicas Insatisfechas que forma parte del Método de Medición Integral de la Pobreza (método oficial de pobreza de la Ciudad de México), que permite medir las carencias de una población y caracterizar su pobreza. |



| | |
|---|---|
| Descripción de la variable: Se utiliza el método de Necesidades Básicas Insatisfechas que forma parte del Método de Medición Integral de la Pobreza (método oficial de pobreza de la Ciudad de México), que permite medir las carencias de una población y caracterizar su pobreza. | |
| Unidad de medida: PORCENTAJE | Desagregación Geográfica: Alcaldía |
| Frecuencia: Trimestral | Método de recopilación de datos: Explotación de registros administrativos |
| Fecha de disponibilidad de la información: 15/09/2023 | |

Variable 2

| | |
|---|---|
| Nombre de la variable: Se utiliza el método de Necesidades Básicas Insatisfechas que forma parte del Método de Medición Integral de la Pobreza (método oficial de pobreza de la Ciudad de México), que permite medir las carencias de una población y caracterizar su pobreza. | |
| Descripción de la variable: Se utiliza el método de Necesidades Básicas Insatisfechas que forma parte del Método de Medición Integral de la Pobreza (método oficial de pobreza de la Ciudad de México), que permite medir las carencias de una población y caracterizar su pobreza. | |
| Unidad de medida: PORCENTAJE | Desagregación Geográfica: Alcaldía |
| Frecuencia: Trimestral | Método de recopilación de datos: Explotación de registros administrativos |
| Fecha de disponibilidad de la información: 15/09/2023 | |

Serie estadística

| | |
|-------------------------------------|--------------------------------------|
| Serie 1 | |
| Ciclo serie: 2024 | Valor serie: 100 |
| Período de la serie (inicio): Enero | Período de la serie (fin): Diciembre |

Contacto Indicador

Nombre: Edgardo

Apellido Paterno: Sánchez



Apellido Materno: Cortes

Área: Dir. de Economía Solidaria, Desarrollo y Fomento Económico

Puesto: Dir. de Economía Solidaria, Desarrollo y Fomento Económico

Correo electrónico: 5554831500

Teléfono: 5554831500

Extensión: 0

Actividad 1 (Componente 1)

Datos de identificación del programa presupuestario (Pp)

Unidad responsable del Pp: Alcaldía Tlalpan

Clasificación del Pp: F037

Denominación del Pp: Turismo, empleo y fomento económico

Nombre de la Matriz: F037 Turismo, empleo y fomento económico

Alineación con el PGD y sus programas derivados

Plan General de Desarrollo de la Ciudad de México

Eje de política pública al que contribuye el Pp

Programas del Plan General de Desarrollo de la Ciudad de México

Tipo de Programa

No disponible

Programa

Objetivo del Programa

Alineación con objetivos del desarrollo sostenible

Objetivo al que contribuye el Pp

8 - Trabajo decente y crecimiento económico

Alineación con el programa de Gobierno de la Ciudad de México

Eje de política pública al que contribuye el Pp

2. Ciudad Sustentable

Matriz de indicadores para resultados

Resumen narrativo

Promover políticas orientadas al desarrollo que apoyen las actividades productivas, la creación de puestos de trabajo decentes, el emprendimiento, la creatividad y la innovación, y fomentar la formalización y el



crecimiento de las microempresas y las pequeñas y medianas empresas, incluso mediante el acceso a servicios financieros

Nivel en la Matriz de Marco Lógico

ACTIVIDAD

Datos de identificación del indicador

| | |
|---|--|
| <p>Nombre del indicador</p> <p>Coordinar ferias para la promoción de empleo y de bienes y servicios locales, para apoyar al comercio y productores locales.</p> | <p>Dimensión del indicador</p> <p>Eficacia</p> |
| <p>Tipo de indicador para resultados</p> <p>Gestión</p> | <p>Definición del indicador</p> <p>La disminución de las actividades turísticas y productivas desaceleran la economía de la Alcaldía Tlalpan.</p> |
| <p>Tipo valor de la meta</p> <p>Relativo</p> | <p>Unidad de medida</p> <p>PORCENTAJE</p> |
| <p>Método de Cálculo</p> <p>((Total de Ferias relacionadas al sector primario de los sectores de la economía realizadas/ total de Ferias relacionadas al sector primario de los sectores de la economía programadas) * 12.5 + ((Total de ferias para la promoción de empleo y de bienes y servicios locales, para apoyar al comercio y productores locales realizadas / total de ferias para la promoción de empleo y de bienes y servicios locales, para apoyar al comercio y productores locales realizadas) *12.5 + ((Total de agentes económicos contactados y actividades relacionadas con el sector servicios realizadas / Total de agentes económicos programados a contactar y actividades relacionadas con el sector servicios programadas) *12.5 + ((Total de actividades para fomentar el desarrollo de MYPIMES y sociedades cooperativas realizadas/ total de actividades para fomentar el desarrollo de MYPIMES y sociedades cooperativas programadas) *12.5 + ((Total de capacitaciones para el trabajo y promoción del autoempleo para personas jóvenes brindadas / Total de capacitaciones para el trabajo y promoción del autoempleo para personas jóvenes programadas) *12.5 ((Total de créditos y financiamientos a personas dedicadas a la producción agrícola y aquellas que se encuentran en condición de desempleo o no cuentan con los recursos necesarios para emprender entregados / total de créditos y financiamientos a personas dedicadas a la producción agrícola y aquellas que se encuentran en condición de desempleo o no cuentan con los recursos necesarios para emprender programados) *12.5 + ((Total de capacitaciones para el trabajo y promoción del autoempleo para personas adultas brindadas/ Total de capacitaciones para el trabajo y promoción del autoempleo para personas adultas programadas) *12.5 + ((Total de actividades realizadas para fomentar y Promocionar el Turismo en la Alcaldía Tlalpan/ Total de actividades programadas para fomentar y Promocionar el Turismo en la Alcaldía Tlalpan</p> | |
| <p>Desagregación Geográfica</p> <p>Alcaldías</p> | <p>Frecuencia de medición</p> <p>Trimestral</p> |



Serie de información disponible

Información disponible

Este programa presupuestal no tiene modificación

Criterios CREMAA

| Característica | Clasificación | Justificación |
|-----------------|---------------|---|
| Claridad | No | El indicador es preciso y de fácil comprensión por usuarios no especializados, pues su formulación es sencilla. |
| Relevancia | No | El indicador aporta información respecto a los efectos que tienen las acciones del Programa sobre los objetivos que este se ha planteado en el ejercicio presupuestal reportado, a su vez permite observar tendencias acerca de los impactos del Programa sobre la problemática que éste atiende en el mediano y largo plazo. |
| Economía | No | El indicador no requiere recursos adicionales para su medición, pues la información se obtiene del desarrollo cotidiano del programa. |
| Monitoreable | No | Se calcula a partir de las bases de datos generadas durante la operación del programa, por lo que se tienen datos a lo largo del ciclo presupuestal que permiten dar seguimiento al comportamiento del indicador. |
| Adecuado | No | Se considera que el indicador es preciso para estimar el logro del objetivo. |
| Aporte Marginal | No | El indicador proporciona información adicional a los demás indicadores. |

Viabilidad de la meta

| | |
|--------------------------------|---|
| Meta acumulable | Comportamiento del Indicador |
| Si | Ascendente |
| Factibilidad de la meta | Justificación de la Factibilidad |
| Si | Las diferentes actividades acordes al manual realizadas por cada área dependiente de este programa presupuestario |



Línea Base

| | |
|--|--|
| ¿Tiene línea base? | Año |
| No | Sin dato disponible |
| Sin dato disponible | Denominador (universo de cobertura) |
| | Sin dato disponible |
| Periodo al que corresponde el valor | Justificación línea base |
| Sin dato disponible | Sin dato disponible |

Parámetros de semaforización

Tipo de valor

Relativo

| | |
|-------------------------------|--------------------------------|
| Umbral Verde (Mínimo): 0.9 | Umbral Verde (Máximo): 1 |
| Umbral Amarillo (Mínimo): 0.8 | Umbral Amarillo (Máximo): 0.89 |
| Umbral Rojo (Mínimo): 0.6 | Umbral Rojo (Máximo): 0.79 |

Metas del ciclo presupuestario

Periodo (según la frecuencia de medición)

Trimestral

| | |
|--|---|
| Valor 1 | |
| Indicador (relativo): 1 | Numerador (absoluto): 1 |
| Denominador (universo de cobertura): 1 | Periodo al que corresponde el valor: Trimestral |
| Valor 2 | |
| Indicador (relativo): 1 | Numerador (absoluto): 1 |
| Denominador (universo de cobertura): 1 | Periodo al que corresponde el valor: Trimestral |
| Valor 3 | |



| | |
|--|---|
| Indicador (relativo): 1 | Numerador (absoluto): 1 |
| Denominador (universo de cobertura): 1 | Periodo al que corresponde el valor: Trimestral |
| Valor 4 | |
| Indicador (relativo): 1 | Numerador (absoluto): 1 |
| Denominador (universo de cobertura): 1 | Periodo al que corresponde el valor: Trimestral |

Características de las variables

| | |
|---|---|
| Variable 1 | |
| Nombre de la variable: Se utiliza el método de Necesidades Básicas Insatisfechas que forma parte del Método de Medición Integral de la Pobreza (método oficial de pobreza de la Ciudad de México), que permite medir las carencias de una población y caracterizar su pobreza. | |
| Descripción de la variable: Se utiliza el método de Necesidades Básicas Insatisfechas que forma parte del Método de Medición Integral de la Pobreza (método oficial de pobreza de la Ciudad de México), que permite medir las carencias de una población y caracterizar su pobreza. | |
| Unidad de medida: PORCENTAJE | Desagregación Geográfica: Alcaldía |
| Frecuencia: Trimestral | Método de recopilación de datos: Explotación de registros administrativos |
| Fecha de disponibilidad de la información: 15/09/2023 | |
| Variable 2 | |
| Nombre de la variable: Se utiliza el método de Necesidades Básicas Insatisfechas que forma parte del Método de Medición Integral de la Pobreza (método oficial de pobreza de la Ciudad de México), que permite medir las carencias de una población y caracterizar su pobreza. | |
| Descripción de la variable: Se utiliza el método de Necesidades Básicas Insatisfechas que forma parte del Método de Medición Integral de la Pobreza (método oficial de pobreza de la Ciudad de México), que permite medir las carencias de una población y caracterizar su pobreza. | |
| Unidad de medida: PORCENTAJE | Desagregación Geográfica: Alcaldía |



| | |
|---|---|
| Frecuencia: Trimestral | Método de recopilación de datos: Explotación de registros administrativos |
| Fecha de disponibilidad de la información: 15/09/2023 | |

Serie estadística

| | |
|-------------------------------------|--------------------------------------|
| Serie 1 | |
| Ciclo serie: 2024 | Valor serie: 100 |
| Período de la serie (inicio): Enero | Período de la serie (fin): Diciembre |

Contacto Indicador

Nombre: Edgardo
Apellido Paterno: Sánchez
Apellido Materno: Cortes
Área: Dir. de Economía Solidaria, Desarrollo y Fomento Económico
Puesto: Dir. de Economía Solidaria, Desarrollo y Fomento Económico
Correo electrónico: 5554831500
Teléfono: 5554831500
Extensión: 6801

Actividad 1 (Componente 1)

Datos de identificación del programa presupuestario (Pp)

Unidad responsable del Pp: Alcaldía Tlalpan
Clasificación del Pp: F037
Denominación del Pp: Turismo, empleo y fomento económico
Nombre de la Matriz: F037 Turismo, empleo y fomento económico

Alineación con el PGD y sus programas derivados

Plan General de Desarrollo de la Ciudad de México

Eje de política pública al que contribuye el Pp

Programas del Plan General de Desarrollo de la Ciudad de México

Tipo de Programa

No disponible



Programa

Objetivo del Programa

Alineación con objetivos del desarrollo sostenible

Objetivo al que contribuye el Pp

8 - Trabajo decente y crecimiento económico

Alineación con el programa de Gobierno de la Ciudad de México

Eje de política pública al que contribuye el Pp

2. Ciudad Sustentable

Matriz de indicadores para resultados

Resumen narrativo

Promover políticas orientadas al desarrollo que apoyen las actividades productivas, la creación de puestos de trabajo decentes, el emprendimiento, la creatividad y la innovación, y fomentar la formalización y el crecimiento de las microempresas y las pequeñas y medianas empresas, incluso mediante el acceso a servicios financieros

Nivel en la Matriz de Marco Lógico

ACTIVIDAD

Datos de identificación del indicador

| | |
|---|--|
| Nombre del indicador | Dimensión del indicador |
| Realizar actividades para fomentar y Promocionar el Turismo en la Alcaldía Tlalpan. | Eficacia |
| Tipo de indicador para resultados | Definición del indicador |
| Gestión | La disminución de las actividades turísticas y productivas desaceleran la economía de la Alcaldía Tlalpan. |
| Tipo valor de la meta | Unidad de medida |
| Relativo | PORCENTAJE |



Método de Cálculo

((Total de Ferias relacionadas al sector primario de los sectores de la economía realizadas/ total de Ferias relacionadas al sector primario de los sectores de la economía programadas) * 12.5 + ((Total de ferias para la promoción de empleo y de bienes y servicios locales, para apoyar al comercio y productores locales realizadas / total de ferias para la promoción de empleo y de bienes y servicios locales, para apoyar al comercio y productores locales realizadas) *12.5 + ((Total de agentes económicos contactados y actividades relacionadas con el sector servicios realizadas / Total de agentes económicos programados a contactar y actividades relacionadas con el sector servicios programadas) *12.5 + ((Total de actividades para fomentar el desarrollo de MYPIMES y sociedades cooperativas realizadas/ total de actividades para fomentar el desarrollo de MYPIMES y sociedades cooperativas programadas) *12.5 + ((Total de capacitaciones para el trabajo y promoción del autoempleo para personas jóvenes brindadas / Total de capacitaciones para el trabajo y promoción del autoempleo para personas jóvenes programadas) *12.5 ((Total de créditos y financiamientos a personas dedicadas a la producción agrícola y aquellas que se encuentran en condición de desempleo o no cuentan con los recursos necesarios para emprender entregados / total de créditos y financiamientos a personas dedicadas a la producción agrícola y aquellas que se encuentran en condición de desempleo o no cuentan con los recursos necesarios para emprender programados) *12.5 + ((Total de capacitaciones para el trabajo y promoción del autoempleo para personas adultas brindadas/ Total de capacitaciones para el trabajo y promoción del autoempleo para personas adultas programadas) *12.5 + ((Total de actividades realizadas para fomentar y Promocionar el Turismo en la Alcaldía Tlalpan/ Total de actividades programadas para fomentar y Promocionar el Turismo en la Alcaldía Tlalpan

| Desagregación Geográfica | Frecuencia de medición |
|--------------------------|------------------------|
| Alcaldías | Trimestral |

Serie de información disponible

Información disponible

No existe variación de datos en este indicador

Criterios CREMAA

| Característica | Clasificación | Justificación |
|----------------|---------------|---|
| Claridad | No | El indicador es preciso y de fácil comprensión por usuarios no especializados, pues su formulación es sencilla. |
| Relevancia | No | El indicador aporta información respecto a los efectos que tienen las acciones del Programa sobre los objetivos que este se ha planteado en el ejercicio presupuestal reportado, a su vez permite observar tendencias acerca de los impactos del Programa sobre la problemática que éste atiende en el mediano y largo plazo. |
| Economía | No | El indicador no requiere recursos adicionales para su medición, pues la información se obtiene del desarrollo cotidiano del programa. |



| | | |
|-----------------|----|---|
| Monitoreable | No | Se calcula a partir de las bases de datos generadas durante la operación del programa, por lo que se tienen datos a lo largo del ciclo presupuestal que permiten dar seguimiento al comportamiento del indicador. |
| Adecuado | No | Se considera que el indicador es preciso para estimar el logro del objetivo. |
| Aporte Marginal | No | El indicador proporciona información adicional a los demás indicadores. |

Viabilidad de la meta

| | |
|--------------------------------|---|
| Meta acumulable | Comportamiento del Indicador |
| Si | Ascendente |
| Factibilidad de la meta | Justificación de la Factibilidad |
| Si | Las diferentes actividades acordes al manual realizadas por cada área dependiente de este programa presupuestario |

Línea Base

| | |
|--|---------------------------------|
| ¿Tiene línea base? | Año |
| No | Sin dato disponible |
| Denominador (universo de cobertura) | Justificación línea base |
| Sin dato disponible | Sin dato disponible |
| Periodo al que corresponde el valor | Justificación línea base |
| Sin dato disponible | Sin dato disponible |

Parámetros de semaforización

Tipo de valor

Relativo

| | |
|----------------------------|--------------------------|
| Umbral Verde (Mínimo): 0.9 | Umbral Verde (Máximo): 1 |
|----------------------------|--------------------------|



| | |
|-------------------------------|--------------------------------|
| Umbral Amarillo (Mínimo): 0.8 | Umbral Amarillo (Máximo): 0.89 |
| Umbral Rojo (Mínimo): 0.6 | Umbral Rojo (Máximo): 0.79 |

Metas del ciclo presupuestario

Periodo (según la frecuencia de medición)

Trimestral

| | |
|--|---|
| Valor 1 | |
| Indicador (relativo): 1 | Numerador (absoluto): 1 |
| Denominador (universo de cobertura): 1 | Periodo al que corresponde el valor: Trimestral |
| Valor 2 | |
| Indicador (relativo): 1 | Numerador (absoluto): 1 |
| Denominador (universo de cobertura): 1 | Periodo al que corresponde el valor: Trimestral |
| Valor 3 | |
| Indicador (relativo): 1 | Numerador (absoluto): 1 |
| Denominador (universo de cobertura): 1 | Periodo al que corresponde el valor: Trimestral |
| Valor 4 | |
| Indicador (relativo): 1 | Numerador (absoluto): 1 |
| Denominador (universo de cobertura): 1 | Periodo al que corresponde el valor: Trimestral |

Características de las variables

| |
|--|
| Variable 1 |
| Nombre de la variable: Se utiliza el método de Necesidades Básicas Insatisfechas que forma parte del Método de Medición Integral de la Pobreza (método oficial de pobreza de la Ciudad de México), que permite medir las carencias de una población y caracterizar su pobreza. |



| | |
|---|---|
| Descripción de la variable: Se utiliza el método de Necesidades Básicas Insatisfechas que forma parte del Método de Medición Integral de la Pobreza (método oficial de pobreza de la Ciudad de México), que permite medir las carencias de una población y caracterizar su pobreza. | |
| Unidad de medida: PORCENTAJE | Desagregación Geográfica: Alcaldía |
| Frecuencia: Trimestral | Método de recopilación de datos: Explotación de registros administrativos |
| Fecha de disponibilidad de la información: 15/09/2023 | |

Variable 2

| | |
|---|---|
| Nombre de la variable: Se utiliza el método de Necesidades Básicas Insatisfechas que forma parte del Método de Medición Integral de la Pobreza (método oficial de pobreza de la Ciudad de México), que permite medir las carencias de una población y caracterizar su pobreza. | |
| Descripción de la variable: Se utiliza el método de Necesidades Básicas Insatisfechas que forma parte del Método de Medición Integral de la Pobreza (método oficial de pobreza de la Ciudad de México), que permite medir las carencias de una población y caracterizar su pobreza. | |
| Unidad de medida: PORCENTAJE | Desagregación Geográfica: Alcaldía |
| Frecuencia: Trimestral | Método de recopilación de datos: Explotación de registros administrativos |
| Fecha de disponibilidad de la información: 15/09/2023 | |

Serie estadística

| | |
|-------------------------------------|--------------------------------------|
| Serie 1 | |
| Ciclo serie: 2023 | Valor serie: 100 |
| Período de la serie (inicio): Enero | Período de la serie (fin): Diciembre |

Contacto Indicador

Nombre: Edgardo

Apellido Paterno: Sánchez



Apellido Materno: Cortes

Área: Dir. de Economía Solidaria, Desarrollo y Fomento Económico

Puesto: Dir. de Economía Solidaria, Desarrollo y Fomento Económico

Correo electrónico: 5554831500

Teléfono: 5554831500

Extensión: 6801

Actividad 1 (Componente 1)

Datos de identificación del programa presupuestario (Pp)

Unidad responsable del Pp: Alcaldía Tlalpan

Clasificación del Pp: F037

Denominación del Pp: Turismo, empleo y fomento económico

Nombre de la Matriz: F037 Turismo, empleo y fomento económico

Alineación con el PGD y sus programas derivados

Plan General de Desarrollo de la Ciudad de México

Eje de política pública al que contribuye el Pp

Programas del Plan General de Desarrollo de la Ciudad de México

Tipo de Programa

No disponible

Programa

Objetivo del Programa

Alineación con objetivos del desarrollo sostenible

Objetivo al que contribuye el Pp

8 - Trabajo decente y crecimiento económico

Alineación con el programa de Gobierno de la Ciudad de México

Eje de política pública al que contribuye el Pp

2. Ciudad Sustentable

Matriz de indicadores para resultados

Resumen narrativo

Facilitar créditos y financiamientos a personas dedicadas a la producción agrícola y aquellas que se encuentran en condición de desempleo o no cuentan con los recursos necesarios para emprender.



Nivel en la Matriz de Marco Lógico

ACTIVIDAD

Datos de identificación del indicador

| | |
|---|--|
| <p>Nombre del indicador</p> <p>Facilitar créditos y financiamientos a personas dedicadas a la producción agrícola y aquellas que se encuentran en condición de desempleo o no cuentan con los recursos necesarios para emprender.</p> | <p>Dimensión del indicador</p> <p>Eficacia</p> |
| <p>Tipo de indicador para resultados</p> <p>Gestión</p> | <p>Definición del indicador</p> <p>La disminución de las actividades turísticas y productivas desaceleran la economía de la Alcaldía Tlalpan.</p> |
| <p>Tipo valor de la meta</p> <p>Relativo</p> | <p>Unidad de medida</p> <p>PORCENTAJE</p> |
| <p>Método de Cálculo</p> <p>((Total de Ferias relacionadas al sector primario de los sectores de la economía realizadas/ total de Ferias relacionadas al sector primario de los sectores de la economía programadas) * 12.5 + ((Total de ferias para la promoción de empleo y de bienes y servicios locales, para apoyar al comercio y productores locales realizadas / total de ferias para la promoción de empleo y de bienes y servicios locales, para apoyar al comercio y productores locales realizadas) *12.5 + ((Total de agentes económicos contactados y actividades relacionadas con el sector servicios realizadas / Total de agentes económicos programados a contactar y actividades relacionadas con el sector servicios programadas) *12.5 + ((Total de actividades para fomentar el desarrollo de MYPIMES y sociedades cooperativas realizadas/ total de actividades para fomentar el desarrollo de MYPIMES y sociedades cooperativas programadas) *12.5 + ((Total de capacitaciones para el trabajo y promoción del autoempleo para personas jóvenes brindadas / Total de capacitaciones para el trabajo y promoción del autoempleo para personas jóvenes programadas) *12.5 ((Total de créditos y financiamientos a personas dedicadas a la producción agrícola y aquellas que se encuentran en condición de desempleo o no cuentan con los recursos necesarios para emprender entregados / total de créditos y financiamientos a personas dedicadas a la producción agrícola y aquellas que se encuentran en condición de desempleo o no cuentan con los recursos necesarios para emprender programados) *12.5 + ((Total de capacitaciones para el trabajo y promoción del autoempleo para personas adultas brindadas/ Total de capacitaciones para el trabajo y promoción del autoempleo para personas adultas programadas) *12.5 + ((Total de actividades realizadas para fomentar y Promocionar el Turismo en la Alcaldía Tlalpan/ Total de actividades programadas para fomentar y Promocionar el Turismo en la Alcaldía Tlalpan</p> | |
| <p>Desagregación Geográfica</p> <p>Alcaldías</p> | <p>Frecuencia de medición</p> <p>Trimestral</p> |

Serie de información disponible



Información disponible

No existe variación de datos en este indicador

Criterios CREMAA

| Característica | Clasificación | Justificación |
|-----------------|---------------|---|
| Claridad | No | El indicador es preciso y de fácil comprensión por usuarios no especializados, pues su formulación es sencilla. |
| Relevancia | No | El indicador aporta información respecto a los efectos que tienen las acciones del Programa sobre los objetivos que este se ha planteado en el ejercicio presupuestal reportado, a su vez permite observar tendencias acerca de los impactos del Programa sobre la problemática que éste atiende en el mediano y largo plazo. |
| Economía | No | El indicador no requiere recursos adicionales para su medición, pues la información se obtiene del desarrollo cotidiano del programa. |
| Monitoreable | No | Se calcula a partir de las bases de datos generadas durante la operación del programa, por lo que se tienen datos a lo largo del ciclo presupuestal que permiten dar seguimiento al comportamiento del indicador. |
| Adecuado | No | Se considera que el indicador es preciso para estimar el logro del objetivo. |
| Aporte Marginal | No | El indicador proporciona información adicional a los demás indicadores. |

Viabilidad de la meta

| | |
|--------------------------------|---|
| Meta acumulable | Comportamiento del Indicador |
| Si | Ascendente |
| Factibilidad de la meta | Justificación de la Factibilidad |
| Si | Las diferentes actividades acordes al manual realizadas por cada área dependiente de este programa presupuestario |



Línea Base

| | |
|--|--|
| ¿Tiene línea base? | Año |
| No | Sin dato disponible |
| Sin dato disponible | Denominador (universo de cobertura) |
| | Sin dato disponible |
| Periodo al que corresponde el valor | Justificación línea base |
| Sin dato disponible | Sin dato disponible |

Parámetros de semaforización

Tipo de valor

Relativo

| | |
|-------------------------------|--------------------------------|
| Umbral Verde (Mínimo): 0.9 | Umbral Verde (Máximo): 1 |
| Umbral Amarillo (Mínimo): 0.8 | Umbral Amarillo (Máximo): 0.89 |
| Umbral Rojo (Mínimo): 0.6 | Umbral Rojo (Máximo): 0.79 |

Metas del ciclo presupuestario

Periodo (según la frecuencia de medición)

Trimestral

| | |
|--|---|
| Valor 1 | |
| Indicador (relativo): 1 | Numerador (absoluto): 1 |
| Denominador (universo de cobertura): 1 | Periodo al que corresponde el valor: Trimestral |
| Valor 2 | |
| Indicador (relativo): 1 | Numerador (absoluto): 1 |
| Denominador (universo de cobertura): 1 | Periodo al que corresponde el valor: Trimestral |
| Valor 3 | |



| | |
|--|---|
| Indicador (relativo): 1 | Numerador (absoluto): 1 |
| Denominador (universo de cobertura): 1 | Periodo al que corresponde el valor: Trimestral |
| Valor 4 | |
| Indicador (relativo): 1 | Numerador (absoluto): 1 |
| Denominador (universo de cobertura): 1 | Periodo al que corresponde el valor: Trimestral |

Características de las variables

| | |
|---|---|
| Variable 1 | |
| Nombre de la variable: Se utiliza el método de Necesidades Básicas Insatisfechas que forma parte del Método de Medición Integral de la Pobreza (método oficial de pobreza de la Ciudad de México), que permite medir las carencias de una población y caracterizar su pobreza. | |
| Descripción de la variable: Se utiliza el método de Necesidades Básicas Insatisfechas que forma parte del Método de Medición Integral de la Pobreza (método oficial de pobreza de la Ciudad de México), que permite medir las carencias de una población y caracterizar su pobreza. | |
| Unidad de medida: PORCENTAJE | Desagregación Geográfica: Alcaldía |
| Frecuencia: Trimestral | Método de recopilación de datos: Explotación de registros administrativos |
| Fecha de disponibilidad de la información: 15/09/2023 | |
| Variable 2 | |
| Nombre de la variable: Se utiliza el método de Necesidades Básicas Insatisfechas que forma parte del Método de Medición Integral de la Pobreza (método oficial de pobreza de la Ciudad de México), que permite medir las carencias de una población y caracterizar su pobreza. | |
| Descripción de la variable: Se utiliza el método de Necesidades Básicas Insatisfechas que forma parte del Método de Medición Integral de la Pobreza (método oficial de pobreza de la Ciudad de México), que permite medir las carencias de una población y caracterizar su pobreza. | |
| Unidad de medida: PORCENTAJE | Desagregación Geográfica: Alcaldía |



| | |
|---|---|
| Frecuencia: Trimestral | Método de recopilación de datos: Explotación de registros administrativos |
| Fecha de disponibilidad de la información: 15/09/2023 | |

Serie estadística

| | |
|-------------------------------------|--------------------------------------|
| Serie 1 | |
| Ciclo serie: 2024 | Valor serie: 100 |
| Período de la serie (inicio): Enero | Período de la serie (fin): Diciembre |

Contacto Indicador

Nombre: Edgardo

Apellido Paterno: Sánchez

Apellido Materno: Cortes

Área: Dir. de Economía Solidaria, Desarrollo y Fomento Económico

Puesto: Dir. de Economía Solidaria, Desarrollo y Fomento Económico

Correo electrónico: 5554831500

Teléfono: 5554831500

Extensión: 6801

Actividad 1 (Componente 1)

Datos de identificación del programa presupuestario (Pp)

Unidad responsable del Pp: Alcaldía Tlalpan

Clasificación del Pp: F037

Denominación del Pp: Turismo, empleo y fomento económico

Nombre de la Matriz: F037 Turismo, empleo y fomento económico

Alineación con el PGD y sus programas derivados

Plan General de Desarrollo de la Ciudad de México

Eje de política pública al que contribuye el Pp

Programas del Plan General de Desarrollo de la Ciudad de México

Tipo de Programa

No disponible



Programa

Objetivo del Programa

Alineación con objetivos del desarrollo sostenible

Objetivo al que contribuye el Pp

8 - Trabajo decente y crecimiento económico

Alineación con el programa de Gobierno de la Ciudad de México

Eje de política pública al que contribuye el Pp

2. Ciudad Sustentable

Matriz de indicadores para resultados

Resumen narrativo

Generar capacitaciones para el trabajo y promoción del autoempleo para personas jóvenes mayores de edad.

Nivel en la Matriz de Marco Lógico

ACTIVIDAD

Datos de identificación del indicador

| | |
|--|--|
| <p>Nombre del indicador</p> <p>Generar capacitaciones para el trabajo y promoción del autoempleo para personas jóvenes mayores de edad.</p> | <p>Dimensión del indicador</p> <p>Eficacia</p> |
| <p>Tipo de indicador para resultados</p> <p>Gestión</p> | <p>Definición del indicador</p> <p>La disminución de las actividades turísticas y productivas desaceleran la economía de la Alcaldía Tlalpan.</p> |
| <p>Tipo valor de la meta</p> <p>Relativo</p> | <p>Unidad de medida</p> <p>PORCENTAJE</p> |



Método de Cálculo

((Total de Ferias relacionadas al sector primario de los sectores de la economía realizadas/ total de Ferias relacionadas al sector primario de los sectores de la economía programadas) * 12.5 + ((Total de ferias para la promoción de empleo y de bienes y servicios locales, para apoyar al comercio y productores locales realizadas / total de ferias para la promoción de empleo y de bienes y servicios locales, para apoyar al comercio y productores locales realizadas) *12.5 + ((Total de agentes económicos contactados y actividades relacionadas con el sector servicios realizadas / Total de agentes económicos programados a contactar y actividades relacionadas con el sector servicios programadas) *12.5 + ((Total de actividades para fomentar el desarrollo de MYPIMES y sociedades cooperativas realizadas/ total de actividades para fomentar el desarrollo de MYPIMES y sociedades cooperativas programadas) *12.5 + ((Total de capacitaciones para el trabajo y promoción del autoempleo para personas jóvenes brindadas / Total de capacitaciones para el trabajo y promoción del autoempleo para personas jóvenes programadas) *12.5 ((Total de créditos y financiamientos a personas dedicadas a la producción agrícola y aquellas que se encuentran en condición de desempleo o no cuentan con los recursos necesarios para emprender entregados / total de créditos y financiamientos a personas dedicadas a la producción agrícola y aquellas que se encuentran en condición de desempleo o no cuentan con los recursos necesarios para emprender programados) *12.5 + ((Total de capacitaciones para el trabajo y promoción del autoempleo para personas adultas brindadas/ Total de capacitaciones para el trabajo y promoción del autoempleo para personas adultas programadas) *12.5 + ((Total de actividades realizadas para fomentar y Promocionar el Turismo en la Alcaldía Tlalpan/ Total de actividades programadas para fomentar y Promocionar el Turismo en la Alcaldía Tlalpan

| Desagregación Geográfica | Frecuencia de medición |
|--------------------------|------------------------|
| Alcaldías | Trimestral |

Serie de información disponible

Información disponible

No existe variación de datos en este indicador

Criterios CREMAA

| Característica | Clasificación | Justificación |
|----------------|---------------|---|
| Claridad | No | El indicador es preciso y de fácil comprensión por usuarios no especializados, pues su formulación es sencilla. |
| Relevancia | No | El indicador aporta información respecto a los efectos que tienen las acciones del Programa sobre los objetivos que este se ha planteado en el ejercicio presupuestal reportado, a su vez permite observar tendencias acerca de los impactos del Programa sobre la problemática que éste atiende en el mediano y largo plazo. |
| Economía | No | El indicador no requiere recursos adicionales para su medición, pues la información se obtiene del desarrollo cotidiano del programa. |



| | | |
|-----------------|----|---|
| Monitoreable | No | Se calcula a partir de las bases de datos generadas durante la operación del programa, por lo que se tienen datos a lo largo del ciclo presupuestal que permiten dar seguimiento al comportamiento del indicador. |
| Adecuado | No | Se considera que el indicador es preciso para estimar el logro del objetivo. |
| Aporte Marginal | No | El indicador proporciona información adicional a los demás indicadores. |

Viabilidad de la meta

| | |
|--------------------------------|---|
| Meta acumulable | Comportamiento del Indicador |
| Si | Ascendente |
| Factibilidad de la meta | Justificación de la Factibilidad |
| Si | Las diferentes actividades acordes al manual realizadas por cada área dependiente de este programa presupuestario |

Línea Base

| | |
|--|---------------------------------|
| ¿Tiene línea base? | Año |
| No | Sin dato disponible |
| Denominador (universo de cobertura) | Justificación línea base |
| Sin dato disponible | Sin dato disponible |
| Periodo al que corresponde el valor | Justificación línea base |
| Sin dato disponible | Sin dato disponible |

Parámetros de semaforización

Tipo de valor

Relativo

| | |
|----------------------------|--------------------------|
| Umbral Verde (Mínimo): 0.9 | Umbral Verde (Máximo): 1 |
|----------------------------|--------------------------|



| | |
|-------------------------------|--------------------------------|
| Umbral Amarillo (Mínimo): 0.8 | Umbral Amarillo (Máximo): 0.89 |
| Umbral Rojo (Mínimo): 0.6 | Umbral Rojo (Máximo): 0.79 |

Metas del ciclo presupuestario

Periodo (según la frecuencia de medición)

Trimestral

| | |
|--|---|
| Valor 1 | |
| Indicador (relativo): 1 | Numerador (absoluto): 1 |
| Denominador (universo de cobertura): 1 | Periodo al que corresponde el valor: Trimestral |
| Valor 2 | |
| Indicador (relativo): 1 | Numerador (absoluto): 1 |
| Denominador (universo de cobertura): 1 | Periodo al que corresponde el valor: Trimestral |
| Valor 3 | |
| Indicador (relativo): 1 | Numerador (absoluto): 1 |
| Denominador (universo de cobertura): 1 | Periodo al que corresponde el valor: Trimestral |
| Valor 4 | |
| Indicador (relativo): 1 | Numerador (absoluto): 1 |
| Denominador (universo de cobertura): 1 | Periodo al que corresponde el valor: Trimestral |

Características de las variables

| |
|--|
| Variable 1 |
| Nombre de la variable: Se utiliza el método de Necesidades Básicas Insatisfechas que forma parte del Método de Medición Integral de la Pobreza (método oficial de pobreza de la Ciudad de México), que permite medir las carencias de una población y caracterizar su pobreza. |



| | |
|---|---|
| Descripción de la variable: Se utiliza el método de Necesidades Básicas Insatisfechas que forma parte del Método de Medición Integral de la Pobreza (método oficial de pobreza de la Ciudad de México), que permite medir las carencias de una población y caracterizar su pobreza. | |
| Unidad de medida: PORCENTAJE | Desagregación Geográfica: Alcaldía |
| Frecuencia: Trimestral | Método de recopilación de datos: Explotación de registros administrativos |
| Fecha de disponibilidad de la información: 15/09/2023 | |
| Variable 2 | |
| Nombre de la variable: Se utiliza el método de Necesidades Básicas Insatisfechas que forma parte del Método de Medición Integral de la Pobreza (método oficial de pobreza de la Ciudad de México), que permite medir las carencias de una población y caracterizar su pobreza. | |
| Descripción de la variable: Se utiliza el método de Necesidades Básicas Insatisfechas que forma parte del Método de Medición Integral de la Pobreza (método oficial de pobreza de la Ciudad de México), que permite medir las carencias de una población y caracterizar su pobreza. | |
| Unidad de medida: PORCENTAJE | Desagregación Geográfica: Alcaldía |
| Frecuencia: Trimestral | Método de recopilación de datos: Explotación de registros administrativos |
| Fecha de disponibilidad de la información: 15/09/2023 | |

Serie estadística

| | |
|-------------------------------------|--------------------------------------|
| Serie 1 | |
| Ciclo serie: 2024 | Valor serie: 100 |
| Período de la serie (inicio): Enero | Período de la serie (fin): Diciembre |

Contacto Indicador

Nombre: Edgardo

Apellido Paterno: Sánchez



Apellido Materno: Cortes

Área: Dir. de Economía Solidaria, Desarrollo y Fomento Económico

Puesto: Dir. de Economía Solidaria, Desarrollo y Fomento Económico

Correo electrónico: 5554831500

Teléfono: 5554831500

Extensión: 6801

C. P. GUILLERMO NAJERA GOMEZ
DIRECTOR GENERAL DE ADMINISTRACIÓN