

C. DIRECTOR GENERAL DE ADMINISTRACIÓN FINANCIERA DE LA SECRETARÍA DE ADMINISTRACIÓN Y FINANZAS DE LA CIUDAD DE MEXICO

CUENTA POR LIQUIDAR CERTIFICADA
 TIPO DE CLC (X) ()
 N P
 BANCO / NÚMERO DE CUENTA

FECHA EXPED		NÚMERO		HOJA	
DIA	MES	AÑO		No.	De
12	12	2022	02 CD 14 102850	1	1

014 Grupo Financiero Santander 014180920021536947

AUTORIZO SE REALICE EL PAGO POR EL IMPORTE NETO DE LA PRESENTE CUENTA \$ 579,714.55 (QUINIENTOS SETENTA Y NUEVE MIL SETECIENTOS CATORCE PESOS 55/100 M.N.)

(IMPORTE CON LETRA)

CLAVE	UNIDAD RESPONSABLE	MONEDA EXTRANJERA	NOMBRE:		IMPORTE:		T. CAMBIO:	
			BENEFICIARIO	CONCEPTO	BRUTO	NETO		
02 CD 14	Alcaldía Tlalpan							
No. SEC	CLAVE PRESUPUESTARIA	DOCUM. DE REFERENCIA	TIPO	NÚMERO				
002	2 02CD14 211084E123 25P120 35811100	F	1857					
			CONSTRUCION PARA OSECA DE C.V. COS1609		579,714.55			

RESPONSABLE AUTORIZADO POR EL TITULAR DE LA UNIDAD RESPONSABLE DEL GASTO	RESPONSABLE AUTORIZADO POR EL TITULAR DE LA UNIDAD RESPONSABLE DEL GASTO	TOTALES:	579,714.55	579,714.55
--	--	----------	------------	------------

SSFolica
SSFolica

0001

ELABORÓ CUENTA POR LIQUIDAR CERTIFICADA
 RAYMUNDO DANIEL PÉREZ CHÁVEZ
 JUD DE PROGRAMACIÓN Y CTROL PRESUPUESTAL

AUTORIZO PAGO AL BENEFICIARIO
 DANIEL ALBERTO PASTRANA NERIA
 SUBDIRECTOR DE PRESUPUESTO

CLAVES DEL DOCUMENTO DE REFERENCIA PARA LA ANOTACIÓN DEL DOCUMENTO DE COMPROBANTE

CLAVE	DOCUMENTOS	CLAVE	DOCUMENTOS	CLAVE	DOCUMENTOS
F	FACTURA	RR	RELACIÓN DE RECIBOS	AB	AGUINALDOS BAJAS
RF	RELACIÓN DE FACTURAS	E	ESTIMACIÓN DE OBRA	NF	NÓMINA FINIQUITOS
N	NÓMINA	O	OTROS	NE	NÓMINA EXTRAORDINARIA
R	RECIBO	RO	RELACIÓN OTROS		

NOTAS ESPECIALES O ACLARACIONES

FONDO 25P120: ETIQUETADO RECURSOS FEDERALES-APORTACIONES FEDERALES PARA ENTIDADES FEDERATIVAS Y MUNICIPIOS-FONDO DE APORTACIONES PARA EL FORTALECIMIENTO DE LOS MUNICIPIOS Y LAS DEMARCACIONES TERRITORIALES DEL DISTRITO FEDERAL (FORTAMUN)- 2022-ORIGINAL DE LA URG. (DE CONFORMIDAD AL ARTICULO 37 DE LA LEY DE COORDINACIÓN FISCAL) NUMERO DE CUENTA: 4065462988 N° DE CONTRATO: AT-2022-084. SERVICIO DE LIMPIEZA.

Con fundamento en el numeral 42 del Manual de Reglas y Procedimientos para el Ejercicio Presupuestario de la Administración Pública de la Ciudad de México vigente, la cuenta bancaria CLABE de Transferencias Federales para el pago de esta Cuenta por Liquidar Certificada es: 021180040675010494 FORTAMUN 2022 del banco HSBC

Desglose del IVA		
Tasa	Base	Monto IVA
IVA Acreditable 16%	499,753.92	79,960.63
	499,753.92	79,960.63
		<u>579,714.55</u>
		579,714.55

Fianzas

2022
OPERADO
FORTAMUN



ALCALDÍA TLALPAN

DIRECCIÓN GENERAL DE ADMINISTRACIÓN
DIRECCIÓN DE RECURSOS FINANCIEROS Y PRESUPUESTALES
SUBDIRECCIÓN DE PRESUPUESTO
U.D. DE PROGRAMACIÓN Y CONTROL PRESUPUESTAL

0003

102850

Numero C.L.C.

Fecha: 12/12/2022 Núm. De oficio: AT/DGA/DRMSG/4527/2022

Beneficiario: CONSTRUCTORA OSEGA

R.F.C. COS160913CD6 Area: SERVICIOS GENERALES

Descripción: SERVICIO DE LIMPIEZA Y MANEJO DE DESECHOS

Folio sist. _____ Comp. GRP R2D1400451

No. Contrato y/o pedido	Partida	Factura (s)	Importe Bruto	Importe Neto
AT-2022-084	3362	1857		

2022

Subtotal	Descuento	16 % IVA	Exento	Importe Bruto	Importe Neto
\$ 499,753.92		\$ 79,960.63		\$ 579,714.55	\$ 579,714.55

Clave Presuopuestal:

Fecha: Tramito Presupuesto

FOLIO	FI	F	SF	AI	F	FG	FE	AD	OR	PTDA.	TG	DI	DG	PY	AREA	Imp.Bruto
	211	084	F123	25P120	3581	1	1	0000	24							579,714.55

Notas especiales:
De conformidad con el Art. 37 De La Ley de Coordinación Fiscal.

OPERADO FORTAMUN

Nota: Contrato Original se encuentra en la C.L.C. N° 102270

FISCALIZÓ _____

[Signature]
ELABORO

CAPTURÓ

REVISÓ

CHECK LIST CAPÍTULO 3000

No. DE FACTURA: (1) 1857
 No. DE OFICIO: AT/DGA/DRMSG/4527/2022
 No. DE CONTRATO: AT-2022-084
 PROVEEDOR: CONSTRUCTORA OSEGA, S.A. DE C.V.

FOLIO BASE N° 1194

FECHA: 08/12/2022

	DOCUMENTACIÓN SOPORTE PARA INTEGRACIÓN DEL EXPEDIENTE	TESORERIA		CONTABILIDAD		OBSERVACIONES Y/O ANOTACIONES
		CUMPLE		CUMPLE		
		SI	N/A	SI	N/A	
1	CLC CON FIRMAS ELECTRÓNICAS	<input type="checkbox"/>	<input checked="" type="checkbox"/>	<input checked="" type="checkbox"/>	<input type="checkbox"/>	
2	FORMATO PRESUPUESTAL	<input type="checkbox"/>	<input checked="" type="checkbox"/>	<input checked="" type="checkbox"/>	<input type="checkbox"/>	
3	OFICIO SOLICITUD DE PAGO	<input checked="" type="checkbox"/>	<input type="checkbox"/>	<input checked="" type="checkbox"/>	<input type="checkbox"/>	
4	FACTURA ORIGINAL CON LAS FIRMAS CORRESPONDIENTES	<input checked="" type="checkbox"/>	<input type="checkbox"/>	<input checked="" type="checkbox"/>	<input type="checkbox"/>	
5	ARCHIVO XML	<input checked="" type="checkbox"/>	<input type="checkbox"/>	<input checked="" type="checkbox"/>	<input type="checkbox"/>	
6	VERIFICACIÓN DE COMPROBANTES FISCALES	<input checked="" type="checkbox"/>	<input type="checkbox"/>	<input checked="" type="checkbox"/>	<input type="checkbox"/>	
7	ORDEN DE SERVICIO	<input checked="" type="checkbox"/>	<input type="checkbox"/>	<input checked="" type="checkbox"/>	<input type="checkbox"/>	
8	COSNTANCIA DE RECEPCIÓN DE SERVICIOS	<input checked="" type="checkbox"/>	<input type="checkbox"/>	<input checked="" type="checkbox"/>	<input type="checkbox"/>	
9	CONTRATO ORIGINAL	<input type="checkbox"/>	<input type="checkbox"/>	<input checked="" type="checkbox"/>	<input type="checkbox"/>	TESORERIA VERIFICA QUE SE ENCUENTRE EL ORIGINAL EN LA U.D. DE PROGRAMACIÓN Y CONTROL PRESUPUESTAL MISMO QUE SE INTEGRA EN EL 1ER. PAGO
	QUISICIÓN	<input type="checkbox"/>	<input type="checkbox"/>	<input checked="" type="checkbox"/>	<input type="checkbox"/>	TESORERIA VERIFICA QUE SE ENCUENTRE EL ORIGINAL EN LA U.D. DE PROGRAMACIÓN Y CONTROL PRESUPUESTAL MISMO QUE SE INTEGRA EN EL 1ER. PAGO
11	SUFICIENCIA PRESUPUESTAL	<input type="checkbox"/>	<input type="checkbox"/>	<input checked="" type="checkbox"/>	<input type="checkbox"/>	TESORERIA VERIFICA QUE SE ENCUENTRE EL ORIGINAL EN LA U.D. DE PROGRAMACIÓN Y CONTROL PRESUPUESTAL MISMO QUE SE INTEGRA EN EL 1ER. PAGO
12	OFICIO SOLICITUD DEL ÁREA REQUIRIENTE (SÓLO CUANDO LO INDICA EL ANEXO ÚNICO)	<input type="checkbox"/>	<input checked="" type="checkbox"/>	<input checked="" type="checkbox"/>	<input type="checkbox"/>	
13	NOTA DE REMISIÓN	<input type="checkbox"/>	<input checked="" type="checkbox"/>	<input checked="" type="checkbox"/>	<input type="checkbox"/>	
14	COPIA DE FIANZA	<input checked="" type="checkbox"/>	<input type="checkbox"/>	<input checked="" type="checkbox"/>	<input type="checkbox"/>	
15	COMPROBANTE ELECTRÓNICO DE PAGO	<input type="checkbox"/>	<input checked="" type="checkbox"/>	<input checked="" type="checkbox"/>	<input type="checkbox"/>	

REVISÓ

SUBDIRECCIÓN DE TESORERÍA

JUD DE CONTABILIDAD

21-06-2023
2022



ALCALDÍA TLALPAN
2021-2024

DIRECCIÓN GENERAL DE ADMINISTRACIÓN

DIRECCIÓN DE RECURSOS MATERIALES Y SERVICIOS GENERALES
SUBDIRECCIÓN DE ADQUISICIONES

Ventanilla
TESORERÍA

ALCALDÍA TLALPAN 2021-2024
Factura y anexos
06 DIC 2022

OPERADO ORTAMUN



2022 Ricardo Flores Magón
Año de Magón
PRECURSOR DE LA REVOLUCIÓN MEXICANA

9006

Ciudad de México a 05 de diciembre de 2022

AT/DGA/DRMSG/4527/2022

2022

PARA REVISIÓN
SUBDIRECCIÓN DE TESORERÍA
VENTANILLA

NOMBRE: Magón 1929
Folio 1194

GERARDO NIETO GARCÍA
DIRECTOR DE RECURSOS FINANCIEROS
Y PRESUPUESTALES
PRESENTE

En referencia al contrato No. AT-2022-084 de CONSTRUCTORA OSEGA, S.A. DE C.V., con la finalidad de dar continuidad al trámite de pago, me permito enviar a usted, factura que fueron debidamente validadas por los funcionarios firmantes como a continuación se relaciona:

FACTURA	PROVEEDOR	CONCEPTO	IMPORTE (PESOS)
1857	CONSTRUCTORA OSEGA, S.A. DE C.V.	SERVICIO DE CASCAJO	\$ 579,714.55

Sin otro particular, por el momento reciba un cordial saludo.

ATENTAMENTE

LIC. GABRIELA LAGUNAS PALACIOS
DIRECTORA DE RECURSOS MATERIALES
Y SERVICIOS GENERALES

ALCALDÍA TLALPAN 2021-2024

Factura y anexos
06 DIC 2022

PARA REVISIÓN
DIRECCIÓN DE RECURSOS FINANCIEROS
Y PRESUPUESTALES

NOMBRE: [Signature] *14:09*

Elaboró
E. Fernanda Palafox Martínez

Autorizó
Lic. Ezequiel Moreno Pérez

C.C.P. Mtra. Alfa Eliana González Magallanes.- Alcaldesa.
C.C.P.- C.P. Guillermo Nájera Gómez.- Director General de Administración Presente

6004

Calle Moneda S/N, Col. Tlalpan Centro, Alcaldía Tlalpan, C.P. 14000, Tel. 55 89 57 20 80



CONSTRUCTORA OSEGA

COS160913CD6
RÉGIMEN FISCAL: 601 - General de Ley Personas Morales
RAYO, 11/4, Jardines del Pedregal, 01900, Ciudad de México, ENTRE CALLE OCÉANO Y CALLE SISMO, Álvaro Obregón, Ciudad de México, México
Tel. 5562343281

Factura 1857
FOLIO FISCAL (UUID)
86B88E02-AA45-4A1E-A3A0-F184C52561C1
NO. DE SERIE DEL CERTIFICADO DEL SAT
00001000000413073350
NO. DE SERIE DEL CERTIFICADO DEL EMISOR
00001000000504918005
FECHA Y HORA DE CERTIFICACIÓN
2022-11-23T18:02:17
RFC PROVEEDOR DE CERTIFICACIÓN
SVT110323827
FECHA Y HORA DE EMISIÓN DE CFDI
2022-11-23T17:42:16
LUGAR DE EXPEDICIÓN
01900

CLIENTE

GOBIERNO DE LA CIUDAD DE MEXICO
GDF9712054NA
USO CFDI: G03 - Gastos en general
AVENIDA FRAY SERVANDO TERESA DE MIER, 77, COLONIA CENTRO (AREA 1),
06000, Ciudad de México, ALCALDIA CUAUHTEMOC ENTRE CALLE SIMON
BOLIVAR Y CALLE TRIUNFO, Cuauhtémoc, Ciudad de México, México

CONCEPTOS

Table with 5 columns: Cantidad, Unidad, No. Identificación, Descripción, Precio Unitario, Importe. Contains details for 'RECIBI A ENTERA SATISFACCIÓN DEL GOBIERNO DE LA CIUDAD DE MEXICO...' with a total amount of \$499,753.92.

OPERADO
PORTAMUN

IMPORTE CON LETRA

QUINIENTOS SETENTA Y NUEVE MIL SETECIENTOS CATORCE PESOS, 55/100 MXN

SUBTOTAL \$ 499,753.92
TRASLADO IVA TASA 0.160000 \$ 79,960.63
TOTAL \$ 579,714.55

TIPO DE COMPROBANTE
FORMA DE PAGO
MÉTODO DE PAGO
MONEDA
Cuenta
SUCURSAL
CLAVE INTERBANCARIA
BANCO

I - Ingreso
03 - Transferencia electrónica de fondos
PUE - Pago en una sola exhibición
MXN - Peso Mexicano
92002153694
5901
14180920021536900
SANTANDER (MÉXICO) S.A.

2022

ING. GERARDO ALONSO GUTIERREZ LOYA
CONSTRUCTORA OSEGA, S.A. DE C.V.

C.P. SERGIO IVAN GALINDO HERNÁNDEZ
DIRECTOR GENERAL DE SERVICIOS URBANOS
RECIBI A ENTERA SATISFACCIÓN



SELLO DIGITAL DEL CFDI
ppib/lpXDKLo8aZIG+KwY3UihKtIT/pW38Noy7x16uwpC3HZ0JgXW6njiQ0S2Vjy/sFZ0a3K2ex+BlD+qRID4SfnulPfcZkkoDdD0u1L5PyrAVxBqO2dYJ+J0K7a0iBjk7IX
WhHeP+gqoIVsKGVWwRPhFNuQMS7MLww7K3Ybjw6DhelO3j2BsOcuKMAk7IbPjFKBHFH0wgTROAXVUSOv1i7DwqDKFVnVvyZPCfCUn9N64xcuJ0brnI57kRny7Z03D
Wkx8Fic2S0cv7hvgq3mJfS0reG/JpJDM3gEmGwSYkiaieTPP/NBbkReKc7XJvs5h4XqAVH5ytmVvtrw==
SELLO DIGITAL DEL SAT
JpLxceY5h6gmueHXvB0kKn2cXeV/PFO93Bav23aWECdX1m3+s3ciz0guRKPivtFjFYhE3FPconSA2arXGQn9JoweMYE6Mx1ADgbSip7pTdBytww+XOVJ0c2zpXVDhB
ONFcvqBmTDu26sjrwujz3W4hsNiq3xVcpZJUra5TxfayxMMiw13K7HGJdfcTuLHdQ1PWmVAlM4xukctjr7JlLkSm8HRejgP08ATteK7xrvq9mNmCcsWmK2nfrH3YbiHmM
719bb8Rqz9WD9ntMuHvPw41ehuxyDqaJz74tflU+PZ7N/FcvtMlmaYj8m7MDMjZjvSDv9R/1lqksYBA==
CADENA ORIGINAL DEL COMPLEMENTO DE CERTIFICACIÓN DIGITAL DEL SAT
j|1.186B88E02-AA45-4A1E-A3A0-F184C52561C1|2022-11-23T18:02:17|SVT110323827|ppib/lpXDKLo8aZIG+KwY3UihKtIT/pW38Noy7x16uwpC3HZ0JgXW6njiQ0S2Vjy/sFZ0a3K2ex+BlD+qRID4SfnulPfcZkkoDdD0u1L5PyrAVxBqO2dYJ+J0K7a0iBjk7IXWhHeP+gqoIVsKGVWwRPhFNuQMS7MLww7K3Ybjw6DhelO3j2BsOcuKMAk7IbPjFKBHFH0wgTROAXVUSOv1i7DwqDKFVnVvyZPCfCUn9N64xcuJ0brnI57kRny7Z03DWRW8Fic2S0cv7hvgq3mJfS0reG/JpJDM3gEmGwSYkiaieTPP/NBbkReKc7XJvs5h4XqAVH5ytmVvtrw==|00001000000413073350|

Factura Inteligente premium® CFDI
Descargue gratis este comprobante
en formato digital .XML ingresando a: facturainteligente.blikon.com/xml

Para facturar en línea ingresa a: facturainteligente.blikon.com

Este documento es una representación impresa de un CFDI.

```

<cfdi:Comprobante xmlns:xsi="http://www.w3.org/2001/XMLSchema-instance" xmlns:cfdi="http://www.sat.gob.mx/cfd/3"
xsi:schemaLocation="http://www.sat.gob.mx/cfd/3 http://www.sat.gob.mx/sitio_internet/cfd/3/cfdv33.xsd" Version="3.3" Folio="1857" Fecha="2022-11-
23T17:42:16"
Sello="ppib/IpXdkLo8aZlGi+Kwy3UikHIT/pWt38Noy7x16uwpC3HZ0jgXWr6njiQ05zVjy/sFZ0a3K2ex+jBld+qR1D45fnulpFCzDkozDdD0uI1L5PyrAVx8q02dYJ+J0K7a0iBjk7IXWnHeP+goc
FormaPago="03" NoCertificado="00001000000504918005"
Certificado="MIIGFjCCA/6gAwIBAgIUMDAwMDEwMDAwMDA1MDQ5SMTgwMDUwDQYJKoZIhvcNAQELBQAwggGEMSAwHgYDQ0DDBVVVRPUklEQUQgQ0VSVElGSUNBRE9SQTEuMCwGA1UECgwLU0VSvklE
SubTotal="499753.92" Moneda="MXN" Total="579714.55" TipoDeComprobante="I" MetodoPago="PUE" LugarExpedicion="01900"
<cfdi:Emisor Rfc="COS160913CD6" Nombre="CONSTRUCTORA OSEGA" RegimenFiscal="601"/>
<cfdi:Receptor Rfc="GDF9712054NA" Nombre="GOBIERNO DE LA CIUDAD DE MEXICO" UsoCFDI="g03"/>
<cfdi:Conceptos>
<cfdi:Concepto ClaveUnidad="E48" ClaveProdServ="76121501" NoIdentificacion="99" Cantidad="1312" Unidad="MT3" Descripcion="RECIBI A ENTERA
SATISFACCIÓN DEL GOBIERNO DE LA CIUDAD DE MÉXICO, ALCALDÍA TLALPAN LA CANTIDAD DE $ 579,714.55 (QUINIENTOS SETENTA Y NUEVE MIL SETECIENTOS CATORCE
PESOS 55/100 M.N.) RELATIVO A: "SERVICIO DE LIMPIEZA Y MANEJO DE DESECHOS". UBICADO EN: VITO ALESIO ROBLES S/N, ESQUINA CORREGIDORA, COL. MIGUEL
HIDALGO 2DA SECCIÓN, ALCALDÍA TLALPAN, C.P. 14250, CIUDAD DE MÉXICO. CONTRATO No. AT-2022-084 PERIODO 16 DE OCTUBRE AL 14 DE NOVIEMBRE DE 2022."
ValorUnitario="380.91" Importe="499753.92">
<cfdi:Impuestos>
<cfdi:Traslados>
<cfdi:Traslado Base="499753.92" Impuesto="002" TipoFactor="Tasa" TasaOCuota="0.160000" Importe="79960.627200"/>
</cfdi:Traslados>
</cfdi:Impuestos>
</cfdi:Concepto>
</cfdi:Conceptos>
<cfdi:Impuestos TotalImpuestosTrasladados="79960.63">
<cfdi:Traslados>
<cfdi:Traslado Impuesto="002" TipoFactor="Tasa" TasaOCuota="0.160000" Importe="79960.63"/>
</cfdi:Traslados>
</cfdi:Impuestos>
<cfdi:Complemento>
<tfd:TimbreFiscalDigital xmlns:tfd="http://www.sat.gob.mx/TimbreFiscalDigital" Version="1.1" RfcProvCertif="SVT110323827" UUID="86B88E02-AA45-4A1E-
A3A0-F184C52561C1" FechaTimbrado="2022-11-23T18:02:17"
SelloCFD="ppib/IpXdkLo8aZlGi+Kwy3UikHIT/pWt38Noy7x16uwpC3HZ0jgXWr6njiQ05zVjy/sFZ0a3K2ex+jBld+qR1D45fnulpFCzDkozDdD0uI1L5PyrAVx8q02dYJ+J0K7a0iBjk7IXWn
NoCertificadoSAT="00001000000413073350"
SelloSAT="JpLxceY5h6gmueHxvB0kKn2cXeV/PFO938av23aWECDX1m3+s3cizoguRKPtVtfjYhE3FPrconSA2arXGQn9JoweMYE6Mx1ADgbSipF7pTdBtYvv+xOVfJ0c2zpXVDhBONFcVqBmTD
xsi:schemaLocation="http://www.sat.gob.mx/TimbreFiscalDigital
http://www.sat.gob.mx/sitio_internet/cfd/TimbreFiscalDigital/TimbreFiscalDigitalv11.xsd"/>
</cfdi:Complemento>
</cfdi:Comprobante>

```

8000

2022

SI - KAU
ORTAMUN

Verificación de comprobantes fiscales digitales por internet

RFC del emisor	Nombre o razón social del emisor	RFC del receptor	Nombre o razón social del receptor
COS160913CD6	CONSTRUCTORA OSEGA	GDF9712054NA	GOBIERNO DE LA CIUDAD DE MEXICO
Folio fiscal	Fecha de expedición	Fecha certificación SAT	PAC que certificó
86B88E02-AA45-4A1E-A3A0-F184C52561C1	2022-11-23T17:42:16	2022-11-23T18:02:17	SVT110323827
Total del CFDI	Efecto del comprobante	Estado CFDI	Estatus de cancelación
\$579,714.55	Ingreso	Vigente	Cancelable sin aceptación

2
08/12/22

Imprimir

2022

ORTAMUN

NOMBRE DE LA CONTRATISTA:
CONSTRUCTORA OSEGA, S.A. DE C.V.

DOMICILIO FISCAL:
RAYO 11, JARDINES DEL PEDREGAL, C.P. 01800, ALCALDÍA ALVARO OBREGÓN, CIUDAD DE MÉXICO



ALCALDÍA TLAUPAN
DIRECCIÓN GENERAL DE SERVICIOS URBANOS
JUDO DE SISTEMAS MECANIZADOS

No. DE CONTRATO: AT-2022-084
No. DE ESTIMACION: 3 (TRES)

FECHA DE INICIO DE LA OBRA: 25 DE AGOSTO DE 2022
FECHA DE TERMINACIÓN DE LA OBRA: 31 DE DICIEMBRE DE 2022
PERIODO DE LA ESTIMACIÓN: 16 DE OCTUBRE DE 2022 AL: 14 DE NOVIEMBRE DE 2022
FECHA DE PRESENTACIÓN: 16 DE NOVIEMBRE DE 2022

HOJA DE RESUMEN

NOMBRE DE LA OBRA:
"SERVICIO DE LIMPIEZA Y MANEJO DE DESECHOS"

UBICACIÓN:
VITO ALESIO ROBLES S/N, ESQUINA CORREGIDORA, COL. MIGUEL HIDALGO 2da SECCIÓN, ALCALDÍA TLAUPAN, CIUDAD DE MÉXICO, C.P. 14250

S.S.	PART.	DESCRIPCIÓN DE LOS SERVICIOS	CANTIDAD	P.U.	IMPORTE
483	1	<p>SERVICIO DE RECOLECCIÓN, TRANSPORTE Y DESTINO FINAL DE LOS RESIDUOS DE LA CONSTRUCCIÓN Y DEMOLICIÓN.</p> <p>EL SERVICIO DEBERÁ INCLUIR LA CARGA MECÁNICA, ACARREO EN CAMIÓN AL PRIMER KILÓMETRO, KILÓMETROS SUBSECUENTES Y DESCARGA DE MATERIAL EN EL TIRO OFICIAL, ASÍ COMO EL PAGO POR EL DERECHO DEL MISMO.</p> <p>LA EMPRESA ADJUDICADA DEBERÁ CUMPLIR CON LA NORMA AMBIENTAL NADF/007/RNAT/2013; ASÍ COMO EL REGISTRO Y AUTORIZACIÓN DE PERSONAS FÍSICAS O MORALES PARA EL MANEJO INTEGRAL DE RESIDUOS DE LA CONSTRUCCIÓN Y DEMOLICIÓN DE COMPETENCIA LOCAL, QUE OPEREN Y TRANSMITEN EN LA CIUDAD DE MÉXICO, POR PARTE DE LA SECRETARÍA DE MEDIO AMBIENTE.</p> <p>DEBERÁ RECOGER LOS RESIDUOS DE LA CONSTRUCCIÓN Y DEMOLICIÓN EN LA UBICACIÓN DE: VITO ALESIO ROBLES S/N, ESQUINA CORREGIDORA, COL. MIGUEL HIDALGO 2ª SECCIÓN, C.P.14250, EN UN HORARIO COMPRENDIDO ENTRE 9:00 Y 14:00 HORAS, CONFORME A LAS NECESIDADES DEL ÁREA, AL MENOS UNA VEZ POR SEMANA.</p>	1,312.00	\$380.91	\$499,753.92

IMPORTE CON LETRA: QUINIENTOS SETENTA Y NUEVE MIL SETECIENTOS CATORCE PESOS 58/100 MXN	SUBTOTAL	\$499,753.92
	I.V.A.	\$79,960.63
	TOTAL	\$579,714.55

EL CONTRATISTA

[Signature]

ING. GERARDO ALONSO GUTIÉRREZ LOYA
CONSTRUCTORA OSEGA, S.A. DE C.V.

RECIBI A ENTERA SATISFACCIÓN

[Signature]

C.P. SERGIO JUAN SALINCO HERNÁNDEZ
DIRECTOR GENERAL DE SERVICIOS URBANOS

OPERADO OPTIMIZADO

2022

HOJA GENERADORA RESUMEN

DESCRIPCIÓN DE LA OBRA	"SERVICIO DE LIMPIEZA Y MANEJO DE DESECHOS"		CONTRATO No.:	AT-2022-084
UBICACIÓN:	VITO ALESIO ROBLES S/N, ESQUINA CORREGIDORA, COL. MIGUEL HIDALGO 2da SECCIÓN, ALCALDÍA Tlalpan, CIUDAD DE MÉXICO, C.P. 14250		ESTIMACIÓN No.	3 (TRES)
EMPRESA:	CONSTRUCTORA OSEGA, S.A. DE C.V.		PERIODO DE LA ESTIMACION:	16 DE OCTUBRE DE 2022
			HOJA No.	AL DE 14 DE NOVIEMBRE DE 2022
CONCEPTO:	SERVICIO DE RECOLECCIÓN, TRANSPORTE Y DESTINO FINAL DE LOS RESIDUOS DE LA CONSTRUCCIÓN Y DEMOLICIÓN. EL SERVICIO DEBERÁ INCLUIR LA CARGA MECÁNICA, ACARREO EN CAMIÓN AL PRIMER KILÓMETRO, KILÓMETROS SUBSECUENTES Y DESCARGA DE MATERIAL EN EL TIRO OFICIAL, ASÍ COMO EL PAGO POR EL DERECHO DEL MISMO. LA EMPRESA ADJUDICADA DEBERÁ CUMPLIR CON LA NORMA AMBIENTAL NADF/007/RNAT/2013; ASÍ COMO EL REGISTRO Y AUTORIZACIÓN DE PERSONAS FÍSICAS O MORALES PARA EL MANEJO INTEGRAL DE RESIDUOS DE LA CONSTRUCCIÓN Y DEMOLICIÓN DE COMPETENCIA LOCAL, QUE OPEREN Y TRANSITEN EN LA CIUDAD DE MÉXICO, POR PARTE DE LA SECRETARÍA DE MEDIO AMBIENTE. DEBERÁ RECOGER LOS RESIDUOS DE LA CONSTRUCCIÓN Y DEMOLICIÓN EN LA UBICACIÓN DE: VITO ALESIO ROBLES S/N, ESQUINA CORREGIDORA, COL. MIGUEL HIDALGO 2ª SECCIÓN, C.P.14250, EN UN HORARIO COMPRENDIDO ENTRE 9:00 Y 14:00 HORAS, CONFORME A LAS NECESIDADES DEL ÁREA, AL MENOS UNA VEZ POR SEMANA.			
			UNIDAD DE MEDIDA	m3

S.S.	DESCRIPCIÓN DEL CONCEPTO	FECHA	PLACAS	VEHÍCULO	CAPACIDAD	TIPO DE MATERIAL	FOLIO	TOTAL
483	SERVICIO DE RECOLECCIÓN, TRANSPORTE Y DESTINO FINAL DE LOS RESIDUOS DE LA CONSTRUCCIÓN Y DEMOLICIÓN. EL SERVICIO DEBERÁ INCLUIR LA CARGA MECÁNICA, ACARREO EN CAMIÓN AL PRIMER KILÓMETRO, KILÓMETROS SUBSECUENTES Y DESCARGA DE MATERIAL EN EL TIRO OFICIAL, ASÍ COMO EL PAGO POR EL DERECHO DEL MISMO. LA EMPRESA ADJUDICADA DEBERÁ CUMPLIR CON LA NORMA AMBIENTAL NADF/007/RNAT/2013; ASÍ COMO EL REGISTRO Y AUTORIZACIÓN DE PERSONAS FÍSICAS O MORALES PARA EL MANEJO INTEGRAL DE RESIDUOS DE LA CONSTRUCCIÓN Y DEMOLICIÓN DE COMPETENCIA LOCAL, QUE OPEREN Y TRANSITEN EN LA CIUDAD DE MÉXICO, POR PARTE DE LA SECRETARÍA DE MEDIO AMBIENTE. DEBERÁ RECOGER LOS RESIDUOS DE LA CONSTRUCCIÓN Y DEMOLICIÓN EN LA UBICACIÓN DE: VITO ALESIO ROBLES S/N, ESQUINA CORREGIDORA, COL. MIGUEL HIDALGO 2ª SECCIÓN, C.P.14250, EN UN HORARIO COMPRENDIDO ENTRE 9:00 Y 14:00 HORAS, CONFORME A LAS NECESIDADES DEL ÁREA, AL MENOS UNA VEZ POR SEMANA.					HOJA 1		368.00
						HOJA 2		400.00
						HOJA 3		320.00
						HOJA 4		224.00
						TOTAL		1,312.00

2022

OPERADO
FORTAMIDI

CONSTRUCTORA OSEGA, S.A. DE C.V.

ING. EDUARDO ÁNGEL HERNÁNDEZ CURIEL
RESIDENTE DE OBRA

POR EL ÁREA REQUERENTE

0011

C.P. SERGIO IVÁN GALINDO HERNÁNDEZ
DIRECTOR GENERAL DE SERVICIOS URBANOS
RECIBIÓ ENTERA SATISFACCIÓN



HOJA GENERADORA



DESCRIPCIÓN DE LA OBRA	"SERVICIO DE LIMPIEZA Y MANEJO DE DESECHOS"		CONTRATO No.:	AT-2022-084
UBICACIÓN:	VITO ALESIO ROBLES S/N, ESQUINA CORREGIDORA, COL. MIGUEL HIDALGO 2da SECCIÓN, ALCALDÍA TLAIPAN, CIUDAD DE MÉXICO, C.P. 14250		ESTIMACIÓN No.	3 (TRES)
EMPRESA:	CONSTRUCTORA OSEGA, S.A. DE C.V.		PERIODO DE LA ESTIMACIÓN:	16 DE OCTUBRE DE 2022
CONCEPTO:	SERVICIO DE RECOLECCIÓN, TRANSPORTE Y DESTINO FINAL DE LOS RESIDUOS DE LA CONSTRUCCIÓN Y DEMOLICIÓN. EL SERVICIO DEBERÁ INCLUIR LA CARGA MECÁNICA, ACARREO EN CAMIÓN AL PRIMER KILÓMETRO, KILÓMETROS SUBSECUENTES Y DESCARGA DE MATERIAL EN EL TIRO OFICIAL, ASÍ COMO EL PAGO POR EL DERECHO DEL MISMO. LA EMPRESA ADJUDICADA DEBERÁ CUMPLIR CON LA NORMA AMBIENTAL NADF/007/RNAT/2013; ASÍ COMO EL REGISTRO Y AUTORIZACIÓN DE PERSONAS FÍSICAS O MORALES PARA EL MANEJO INTEGRAL DE RESIDUOS DE LA CONSTRUCCIÓN Y DEMOLICIÓN DE COMPETENCIA LOCAL, QUE OPEREN Y TRANSITEN EN LA CIUDAD DE MÉXICO, POR PARTE DE LA SECRETARÍA DE MEDIO AMBIENTE. DEBERÁ RECOGER LOS RESIDUOS DE LA CONSTRUCCIÓN Y DEMOLICIÓN EN LA UBICACIÓN DE: VITO ALESIO ROBLES S/N, ESQUINA CORREGIDORA, COL. MIGUEL HIDALGO 2º SECCIÓN, C.P.14250, EN UN HORARIO COMPRENDIDO ENTRE 9:00 Y 14:00 HORAS, CONFORME A LAS NECESIDADES DEL ÁREA, AL MENOS UNA VEZ POR SEMANA.		HOJA No.	14 DE NOVIEMBRE DE 2022
			UNIDAD DE MEDIDA	m3

S.S.	DESCRIPCIÓN DEL CONCEPTO	FECHA	PLACAS	VEHÍCULO	CAPACIDAD	TIPO DE MATERIAL	FOLIO	TOTAL
483	SERVICIO DE RECOLECCIÓN, TRANSPORTE Y DESTINO FINAL DE LOS RESIDUOS DE LA CONSTRUCCIÓN Y DEMOLICIÓN. EL SERVICIO DEBERÁ INCLUIR LA CARGA MECÁNICA, ACARREO EN CAMIÓN AL PRIMER KILÓMETRO, KILÓMETROS SUBSECUENTES Y DESCARGA DE MATERIAL EN EL TIRO OFICIAL, ASÍ COMO EL PAGO POR EL DERECHO DEL MISMO. LA EMPRESA ADJUDICADA DEBERÁ CUMPLIR CON LA NORMA AMBIENTAL NADF/007/RNAT/2013; ASÍ COMO EL REGISTRO Y AUTORIZACIÓN DE PERSONAS FÍSICAS O MORALES PARA EL MANEJO INTEGRAL DE RESIDUOS DE LA CONSTRUCCIÓN Y DEMOLICIÓN DE COMPETENCIA LOCAL, QUE OPEREN Y TRANSITEN EN LA CIUDAD DE MÉXICO, POR PARTE DE LA SECRETARÍA DE MEDIO AMBIENTE. DEBERÁ RECOGER LOS RESIDUOS DE LA CONSTRUCCIÓN Y DEMOLICIÓN EN LA UBICACIÓN DE: VITO ALESIO ROBLES S/N, ESQUINA CORREGIDORA, COL. MIGUEL HIDALGO 2º SECCIÓN, C.P.14250, EN UN HORARIO COMPRENDIDO ENTRE 9:00 Y 14:00 HORAS, CONFORME A LAS NECESIDADES DEL ÁREA, AL MENOS UNA VEZ POR SEMANA.	17/10/2022	94AE3J	TORTON	16.00	ESCOMBRO	80051	16.00
		17/10/2022	395AS9	TORTON	16.00	ESCOMBRO	80052	16.00
		17/10/2022	368EN9	TORTON	16.00	ESCOMBRO	80053	16.00
		17/10/2022	395AS9	TORTON	16.00	ESCOMBRO	80054	16.00
		17/10/2022	74AD25	TORTON	16.00	ESCOMBRO	80055	16.00
		17/10/2022	45A56N	TORTON	16.00	ESCOMBRO	80056	16.00
		19/10/2022	94AE3J	TORTON	16.00	ESCOMBRO	80057	16.00
		19/10/2022	395AS9	TORTON	16.00	ESCOMBRO	80058	16.00
		19/10/2022	368EN9	TORTON	16.00	ESCOMBRO	80059	16.00
		19/10/2022	395AS9	TORTON	16.00	ESCOMBRO	80060	16.00
		19/10/2022	74AD25	TORTON	16.00	ESCOMBRO	80061	16.00
		19/10/2022	45A56N	TORTON	16.00	ESCOMBRO	80062	16.00
		19/10/2022	22012	TORTON	16.00	ESCOMBRO	80063	16.00
		19/10/2022	3AD85	TORTON	16.00	ESCOMBRO	80064	16.00
		19/10/2022	C21494	TORTON	16.00	ESCOMBRO	80065	16.00
		19/10/2022	45A56N	TORTON	16.00	ESCOMBRO	80066	16.00
		19/10/2022	45A56N	TORTON	16.00	ESCOMBRO	80067	16.00
		21/10/2022	4AE3J	TORTON	16.00	ESCOMBRO	80068	16.00
		21/10/2022	5AS9	TORTON	16.00	ESCOMBRO	80069	16.00
		21/10/2022	368EN9	TORTON	16.00	ESCOMBRO	80070	16.00
		21/10/2022	5AS9	TORTON	16.00	ESCOMBRO	80071	16.00
		21/10/2022	74AD25	TORTON	16.00	ESCOMBRO	80072	16.00
				TORTON	16.00	ESCOMBRO	80073	16.00
				TOTAL		ESCOMBRO	TOTAL	368.00

CONSTRUCTORA OSEGA, S.A. DE C.V.

ING. EDUARDO ANGEL HERNÁNDEZ CURIEL
RESIDENTE DE OBRA

CONSTRUCTORA OSEGA, S.A. DE C.V.

POR EL ÁREA REQUERENTE

0012

C.P. SERGIO IVÁN GALINDO HERNÁNDEZ



HOJA GENERADORA



DESCRIPCIÓN DE LA OBRA	"SERVICIO DE LIMPIEZA Y MANEJO DE DESECHOS"		CONTRATO No.:	AT-2022-084
UBICACIÓN:	VITO ALESIO ROBLES S/N, ESQUINA CORREGIDORA, COL. MIGUEL HIDALGO 2da SECCIÓN, ALCALDÍA TLALPAN, CIUDAD DE MÉXICO, C.P. 14250		ESTIMACIÓN No.	3 (TRES)
EMPRESA:	CONSTRUCTORA OSEGA, S.A. DE C.V.		PERIODO DE LA ESTIMACIÓN:	16 DE OCTUBRE DE 2022
CONCEPTO:	SERVICIO DE RECOLECCIÓN, TRANSPORTE Y DESTINO FINAL DE LOS RESIDUOS DE LA CONSTRUCCIÓN Y DEMOLICIÓN. EL SERVICIO DEBERÁ INCLUIR LA CARGA MECÁNICA, ACARREO EN CAMIÓN AL PRIMER KILÓMETRO, KILÓMETROS SUBSECUENTES Y DESCARGA DE MATERIAL EN EL TIRO OFICIAL, ASÍ COMO EL PAGO POR EL DERECHO DEL MISMO. LA EMPRESA ADJUDICADA DEBERÁ CUMPLIR CON LA NORMA AMBIENTAL NADF/007/RNAT/2013; ASÍ COMO EL REGISTRO Y AUTORIZACIÓN DE PERSONAS FÍSICAS O MORALES PARA EL MANEJO INTEGRAL DE RESIDUOS DE LA CONSTRUCCIÓN Y DEMOLICIÓN DE MEDIO AMBIENTE. DEBERÁ RECOGER LOS RESIDUOS DE LA CONSTRUCCIÓN Y DEMOLICIÓN EN LA UBICACIÓN DE: VITO ALESIO ROBLES S/N, ESQUINA CORREGIDORA, COL. MIGUEL HIDALGO 2ª SECCIÓN, C.P.14250, EN UN HORARIO COMPRENDIDO ENTRE 9:00 Y 14:00 HORAS, CONFORME A LAS NECESIDADES DEL ÁREA, AL MENOS UNA VEZ POR SEMANA.		HOJA No.	AL DE
				14 DE NOVIEMBRE DE 2022
			UNIDAD DE MEDIDA	m3

S.S.	DESCRIPCIÓN DEL CONCEPTO	FECHA	PLACAS	VEHÍCULO	CAPACIDAD	TIPO DE MATERIAL	FOLIO	TOTAL
483	SERVICIO DE RECOLECCIÓN, TRANSPORTE Y DESTINO FINAL DE LOS RESIDUOS DE LA CONSTRUCCIÓN Y DEMOLICIÓN. EL SERVICIO DEBERÁ INCLUIR LA CARGA MECÁNICA, ACARREO EN CAMIÓN AL PRIMER KILÓMETRO, KILÓMETROS SUBSECUENTES Y DESCARGA DE MATERIAL EN EL TIRO OFICIAL, ASÍ COMO EL PAGO POR EL DERECHO DEL MISMO. LA EMPRESA ADJUDICADA DEBERÁ CUMPLIR CON LA NORMA AMBIENTAL NADF/007/RNAT/2013; ASÍ COMO EL REGISTRO Y AUTORIZACIÓN DE PERSONAS FÍSICAS O MORALES PARA EL MANEJO INTEGRAL DE RESIDUOS DE LA CONSTRUCCIÓN Y DEMOLICIÓN DE MEDIO AMBIENTE. DEBERÁ RECOGER LOS RESIDUOS DE LA CONSTRUCCIÓN Y DEMOLICIÓN EN LA UBICACIÓN DE: VITO ALESIO ROBLES S/N, ESQUINA CORREGIDORA, COL. MIGUEL HIDALGO 2ª SECCIÓN, C.P.14250, EN UN HORARIO COMPRENDIDO ENTRE 9:00 Y 14:00 HORAS, CONFORME A LAS NECESIDADES DEL ÁREA, AL MENOS UNA VEZ POR SEMANA.	21/10/2022	45A56N	TORTON	16.00	ESCOMBRO	80074	16.00
		21/10/2022	LF22012	TORTON	16.00	ESCOMBRO	80075	16.00
		21/10/2022	53AD85	TORTON	16.00	ESCOMBRO	80076	16.00
		21/10/2022	LC21494	TORTON	16.00	ESCOMBRO	80077	16.00
		21/10/2022	LC88094	TORTON	16.00	ESCOMBRO	80078	16.00
		21/10/2022	HA35757	TORTON	16.00	ESCOMBRO	80079	16.00
		21/10/2022	94AE3J	TORTON	16.00	ESCOMBRO	80080	16.00
		21/10/2022	395A59	TORTON	16.00	ESCOMBRO	80081	16.00
		21/10/2022	368EN9	TORTON	16.00	ESCOMBRO	80082	16.00
		21/10/2022	395A59	TORTON	16.00	ESCOMBRO	80083	16.00
		24/10/2022	94AE3J	TORTON	16.00	ESCOMBRO	80084	16.00
		24/10/2022	395A59	TORTON	16.00	ESCOMBRO	80085	16.00
		24/10/2022	368EN9	TORTON	16.00	ESCOMBRO	80086	16.00
		24/10/2022	395A59	TORTON	16.00	ESCOMBRO	80087	16.00
		24/10/2022	74AD25	TORTON	16.00	ESCOMBRO	80088	16.00
		24/10/2022	45A56N	TORTON	16.00	ESCOMBRO	80089	16.00
		24/10/2022	LF22012	TORTON	16.00	ESCOMBRO	80090	16.00
		24/10/2022	53AD85	TORTON	16.00	ESCOMBRO	80091	16.00
		24/10/2022	LC21494	TORTON	16.00	ESCOMBRO	80092	16.00
		24/10/2022	LC88094	TORTON	16.00	ESCOMBRO	80093	16.00
		26/10/2022	94AE3J	TORTON	16.00	ESCOMBRO	80094	16.00
		26/10/2022	395A59	TORTON	16.00	ESCOMBRO	80095	16.00
		26/10/2022	368EN9	TORTON	16.00	ESCOMBRO	80096	16.00
		26/10/2022	395A59	TORTON	16.00	ESCOMBRO	80097	16.00
		26/10/2022	74AD25	TORTON	16.00	ESCOMBRO	80098	16.00
				TOTAL				400.00

CONSTRUCTORA OSEGA, S.A. DE C.V.

POR EL ÁREA REQUERENTE

HOJA 2

0013

ING. EDUARDO ANGEL HERNÁNDEZ CURIEL
RESIDENTE DE OBRA

C.P. SERGIO IVÁN GALINDO HERNÁNDEZ



DESCRIPCIÓN DE LA OBRA	"SERVICIO DE LIMPIEZA Y MANEJO DE DESECHOS"		GENERADOR No.	
UBICACIÓN:	VITO ALESIO ROBLES S/N, ESQUINA CORREGIDORA, COL. MIGUEL HIDALGO 2da SECCIÓN, ALCALDÍA TLALPAN, CIUDAD DE MÉXICO, C.P. 14250		CONTRATO No.:	AC-DGOPSU-AD-O-010-2022
EMPRESA:	CONTRACTORA OSEGA, S.A. DE C.V.		ESTIMACIÓN No.	3 (TRES)
CONCEPTO:	SERVICIO DE RECOLECCIÓN, TRANSPORTE Y DESTINO FINAL DE LOS RESIDUOS DE LA CONSTRUCCIÓN Y DEMOLICIÓN. EL SERVICIO DEBERÁ INCLUIR LA CARGA MECÁNICA, ACARREO EN CAMIÓN AL PRIMER KILOMETRO, KILOMETROS SUBSECUENTES Y DESCARGA DE MATERIAL EN EL TIRO OFICIAL, ASÍ COMO EL PAGO POR EL DERECHO DEL MISMO. LA EMPRESA ADJUDICADA DEBERÁ CUMPLIR CON LA NORMA AMBIENTAL NADP/007/RNAT/2013; ASÍ COMO EL REGISTRO Y AUTORIZACIÓN DE PERSONAS FÍSICAS O MORALES PARA EL MANEJO INTEGRAL DE RESIDUOS DE LA CONSTRUCCIÓN Y DEMOLICIÓN DE COMPETENCIA LOCAL, QUE OPEREN Y TRANSITEN EN LA CIUDAD DE MÉXICO, POR PARTE DE LA SECRETARÍA DE MEDIO AMBIENTE. DEBERÁ RECOGER LOS RESIDUOS DE LA CONSTRUCCIÓN Y DEMOLICIÓN EN LA UBICACIÓN DE: VITO ALESIO ROBLES S/N, ESQUINA CORREGIDORA, COL MIGUEL HIDALGO 2ª SECCIÓN, C.P.14250, EN UN HORARIO COMPRENDIDO ENTRE 9:00 Y 14:00 HORAS, CONFORME A LAS NECESIDADES DEL ÁREA, AL MENOS UNA VEZ POR SEMANA.		PERIODO DE LA ESTIMACION:	16 DE OCTUBRE DE 2022 AL 14 DE NOVIEMBRE DE 2022
			HOJA No.	DE
			UNIDAD DE MEDIDA	m3

2022

OPERADO FORTAMUN

CONTRACTORA OSEGA, S.A. DE C.V.

POR EL ÁREA REQUERENTE

ING. EDUARDO ANGEL HERNÁNDEZ CURIEL
RESIDENTE DE OBRA

C.P. SERGIO IVAN GALINDO HERNÁNDEZ
DIRECTOR GENERAL DE SERVICIOS URBANOS
RECIBÍ A ENTERA SATISFACCIÓN

016

REPORTE FOTOGRAFICO

DESCRIPCIÓN DE LA OBRA:

"SERVICIO DE LIMPIEZA Y MANEJO DE DESECHOS"

CONTRATO N°:

AT-2022-084

UBICACIÓN:

VITO ALESIO ROBLES S/N, ESQUINA CORREGIDORA, COL. MIGUEL HIDALGO 2da SECCIÓN, ALCALDÍA Tlalpan, ESTIMACIÓN N°:

3 (TRES)

EMPRESA:

CONTRACTORA OSEGA, S.A. DE C.V.

PERIODO DE ESTIMACIÓN:

16 DE OCTUBRE DE 2022 AL 14 DE NOVIEMBRE DE 2022

HOJA No.

DE



SERVICIO DE RECOLECCIÓN, TRANSPORTE Y DESTINO FINAL DE LOS RESIDUOS DE LA CONSTRUCCIÓN Y DEMOLICIÓN. EL SERVICIO DEBERÁ INCLUIR LA CARGA MECÁNICA, ACARREO EN CAMIÓN AL PRIMER KILOMETRO, KILOMETROS SUBSECUENTES Y DESCARGA DE MATERIAL EN EL TIPO OFICIAL, ASÍ COMO EL PAGO POR EL DERECHO DEL MISMO. LA EMPRESA ADJUDICADA DEBERÁ CUMPLIR CON LA NORMA AMBIENTAL NADY/007/RNAT/2013; ASÍ COMO EL REGISTRO Y AUTORIZACIÓN DE PERSONAS FÍSICAS O MORALES PARA EL MANEJO INTEGRAL DE RESIDUOS DE LA CONSTRUCCIÓN Y DEMOLICIÓN DE COMPETENCIA LOCAL, QUE OPEREN Y TRANSMITEN EN LA CIUDAD DE MÉXICO, POR PARTE DE LA SECRETARÍA DE MEDIO AMBIENTE. DEBERÁ RECOGER LOS RESIDUOS DE LA CONSTRUCCIÓN Y DEMOLICIÓN EN LA UBICACIÓN DE: VITO ALESIO ROBLES S/N, ESQUINA CORREGIDORA, COL. MIGUEL HIDALGO 2ª SECCIÓN, C.P. 14250, EN UN HORARIO COMPRENDIDO ENTRE 9:00 Y 14:00 HORAS, CONFORME A LAS NECESIDADES DEL ÁREA, AL MENOS UNA VEZ POR SEMANA.



SERVICIO DE RECOLECCIÓN, TRANSPORTE Y DESTINO FINAL DE LOS RESIDUOS DE LA CONSTRUCCIÓN Y DEMOLICIÓN. EL SERVICIO DEBERÁ INCLUIR LA CARGA MECÁNICA, ACARREO EN CAMIÓN AL PRIMER KILOMETRO, KILOMETROS SUBSECUENTES Y DESCARGA DE MATERIAL EN EL TIPO OFICIAL, ASÍ COMO EL PAGO POR EL DERECHO DEL MISMO. LA EMPRESA ADJUDICADA DEBERÁ CUMPLIR CON LA NORMA AMBIENTAL NADY/007/RNAT/2013; ASÍ COMO EL REGISTRO Y AUTORIZACIÓN DE PERSONAS FÍSICAS O MORALES PARA EL MANEJO INTEGRAL DE RESIDUOS DE LA CONSTRUCCIÓN Y DEMOLICIÓN DE COMPETENCIA LOCAL, QUE OPEREN Y TRANSMITEN EN LA CIUDAD DE MÉXICO, POR PARTE DE LA SECRETARÍA DE MEDIO AMBIENTE. DEBERÁ RECOGER LOS RESIDUOS DE LA CONSTRUCCIÓN Y DEMOLICIÓN EN LA UBICACIÓN DE: VITO ALESIO ROBLES S/N, ESQUINA CORREGIDORA, COL. MIGUEL HIDALGO 2ª SECCIÓN, C.P. 14250, EN UN HORARIO COMPRENDIDO ENTRE 9:00 Y 14:00 HORAS, CONFORME A LAS NECESIDADES DEL ÁREA, AL MENOS UNA VEZ POR SEMANA.

CONTRACTORA OSEGA, S.A. DE C.V.



ING. EDUARDO ÁNGEL HERNÁNDEZ CURIEL

2022

OPERADO POR TORMAMUN

POR EL ÁREA REQUERENTE

0017

C.P. SERGIO IVÁN GALINDO HERNÁNDEZ
DIRECTOR GENERAL DE SERVICIOS URBANOS

REPORTE FOTOGRÁFICO

DESCRIPCIÓN DE LA
OBRA:

"SERVICIO DE LIMPIEZA Y MANEJO DE DESECHOS"

UBICACIÓN: VITO ALESIO ROBLES S/N, ESQUINA CORREGIDORA, COL. MIGUEL HIDALGO 2da SECCIÓN, ALCALDÍA TLALPÁN, ESTIMACIÓN N°:

CIUDAD DE MÉXICO, C.P. 14250

EMPRESA:

CONSTRUCTORA OSEGA, S.A. DE C.V.

CONTRATO N°:

AT-2022-084

3 (TRES)

PERIODO DE ESTIMACIÓN:
HOJA No.

16 DE OCTUBRE DE 2022

AL

14 DE NOVIEMBRE DE 2022

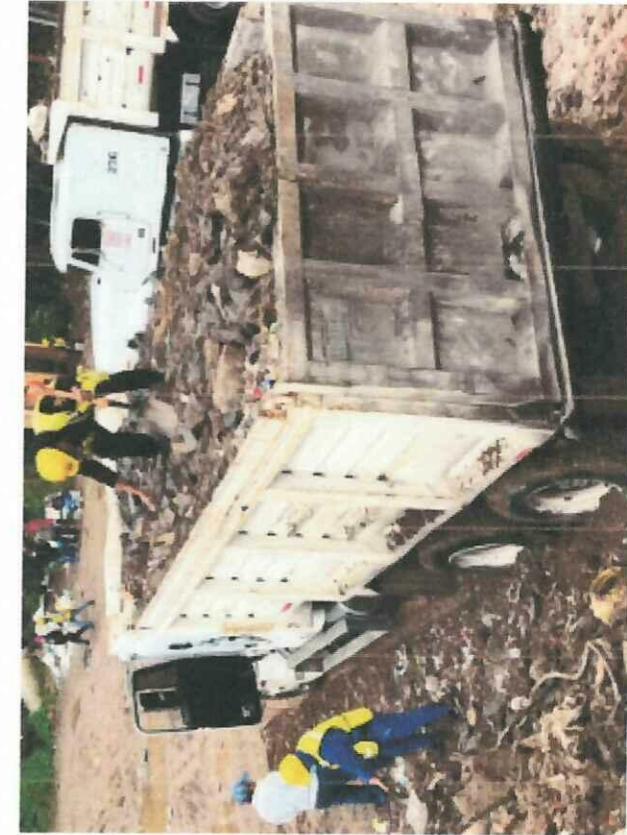

SERVICIO DE RECOLECCIÓN, TRANSPORTE Y DESTINO FINAL DE LOS RESIDUOS DE LA CONSTRUCCIÓN Y DEMOLICIÓN.
EL SERVICIO DEBERÁ INCLUIR LA CARGA MECÁNICA, ACARREO EN CAMIÓN AL PRIMER KILOMETRO, KILOMETROS SUBSECUENTES Y DESCARGA DE MATERIAL EN EL TIRO OFICIAL, ASÍ COMO EL PAGO POR EL DERECHO DEL MISMO.
LA EMPRESA ADJUDICADA DEBERÁ CUMPLIR CON LA NORMA AMBIENTAL NADF/007/RNAT/2013; ASÍ COMO EL REGISTRO Y AUTORIZACIÓN DE PERSONAS FÍSICAS O MORALES PARA EL MANEJO INTEGRAL DE RESIDUOS DE LA CONSTRUCCIÓN Y DEMOLICIÓN DE COMPETENCIA LOCAL, QUE OPEREN Y TRANSMITEN EN LA CIUDAD DE MÉXICO, POR PARTE DE LA SECRETARÍA DE MEDIO AMBIENTE.
DEBERÁ RECOGER LOS RESIDUOS DE LA CONSTRUCCIÓN Y DEMOLICIÓN EN LA UBICACIÓN DE VITO ALESIO ROBLES S/N, ESQUINA CORREGIDORA, COL. MIGUEL HIDALGO 2ª SECCIÓN, C.P. 14250, EN UN HORARIO COMPRENDIDO ENTRE 9:00 Y 14:00 HORAS, CONFORME A LAS NECESIDADES DEL ÁREA, AL MENOS UNA VEZ POR SEMANA.

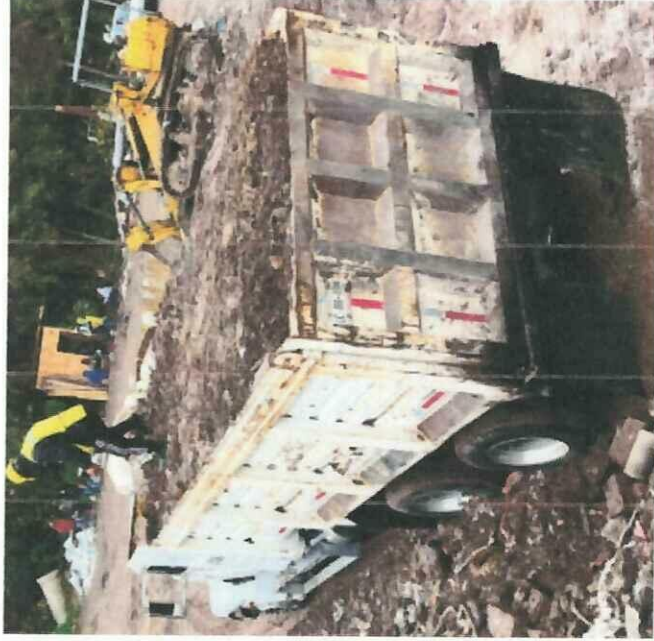

SERVICIO DE RECOLECCIÓN, TRANSPORTE Y DESTINO FINAL DE LOS RESIDUOS DE LA CONSTRUCCIÓN Y DEMOLICIÓN.
EL SERVICIO DEBERÁ INCLUIR LA CARGA MECÁNICA, ACARREO EN CAMIÓN AL PRIMER KILOMETRO, KILOMETROS SUBSECUENTES Y DESCARGA DE MATERIAL EN EL TIRO OFICIAL, ASÍ COMO EL PAGO POR EL DERECHO DEL MISMO.
LA EMPRESA ADJUDICADA DEBERÁ CUMPLIR CON LA NORMA AMBIENTAL NADF/007/RNAT/2013; ASÍ COMO EL REGISTRO Y AUTORIZACIÓN DE PERSONAS FÍSICAS O MORALES PARA EL MANEJO INTEGRAL DE RESIDUOS DE LA CONSTRUCCIÓN Y DEMOLICIÓN DE COMPETENCIA LOCAL, QUE OPEREN Y TRANSMITEN EN LA CIUDAD DE MÉXICO, POR PARTE DE LA SECRETARÍA DE MEDIO AMBIENTE.
DEBERÁ RECOGER LOS RESIDUOS DE LA CONSTRUCCIÓN Y DEMOLICIÓN EN LA UBICACIÓN DE VITO ALESIO ROBLES S/N, ESQUINA CORREGIDORA, COL. MIGUEL HIDALGO 2ª SECCIÓN, C.P. 14250, EN UN HORARIO COMPRENDIDO ENTRE 9:00 Y 14:00 HORAS, CONFORME A LAS NECESIDADES DEL ÁREA, AL MENOS UNA VEZ POR SEMANA.

CONSTRUCTORA OSEGA, S.A. DE C.V.



ING. EDUARDO ANGEL HERNANDEZ CURIEL

2022

OPERADO
FORTAMUN

POR EL ÁREA REQUERENTE



C.P. SERGIO NANCALINDO HERNÁNDEZ 0018
DIRECTOR GENERAL DE SERVICIOS URBANOS

REPORTE FOTOGRÁFICO

DESCRIPCIÓN DE LA OBRA:

"SERVICIO DE LIMPIEZA Y MANEJO DE DESECHOS"

UBICACIÓN:

VITO ALESIO ROBLES S/N, ESQUINA CORREGIDORA, COL. MIGUEL HIDALGO 2da SECCIÓN, ALCALDÍA TLALPAN, ESTIMACIÓN N°:

EMPRESA:

CONTRACTORA OSEGA, S.A. DE C.V.

CONTRATO N°:

AT-2022-084

3 (TRES)

AL

16 DE OCTUBRE DE 2022

DE

PERIODO DE ESTIMACIÓN:

14 DE NOVIEMBRE DE 2022

HOJA N°.



SERVICIO DE RECOLECCIÓN, TRANSPORTE Y DESTINO FINAL DE LOS RESIDUOS DE LA CONSTRUCCIÓN Y DEMOLICIÓN. EL SERVICIO DEBERÁ INCLUIR LA CARGA MECÁNICA, ACARREO EN CAMIÓN AL PRIMER KILOMETRO, KILOMETROS SUBSECUENTES Y DESCARGA DE MATERIAL EN EL TIPO OFICIAL, ASÍ COMO EL PAGO POR EL DERECHO DEL MISMO. LA EMPRESA ADJUDICADA DEBERÁ CUMPLIR CON LA NORMA AMBIENTAL NADE/007/RNAT/2013; ASÍ COMO EL REGISTRO Y AUTORIZACIÓN DE PERSONAS FÍSICAS O MORALES PARA EL MANEJO INTEGRAL DE RESIDUOS DE LA CONSTRUCCIÓN Y DEMOLICIÓN DE COMPETENCIA LOCAL, QUE DEBERÁ RECOPILAR LOS RESIDUOS DE LA CONSTRUCCIÓN Y DEMOLICIÓN EN LA UBICACIÓN DE VITO ALESIO ROBLES S/N, ESQUINA CORREGIDORA, COL. MIGUEL HIDALGO 2ª SECCIÓN, C.P. 14260, EN UN HORARIO COMPRENDIDO ENTRE 9:00 Y 14:00 HORAS, CONFORME A LAS NECESIDADES DEL ÁREA, AL MENOS UNA VEZ POR SEMANA.



SERVICIO DE RECOLECCIÓN, TRANSPORTE Y DESTINO FINAL DE LOS RESIDUOS DE LA CONSTRUCCIÓN Y DEMOLICIÓN. EL SERVICIO DEBERÁ INCLUIR LA CARGA MECÁNICA, ACARREO EN CAMIÓN AL PRIMER KILOMETRO, KILOMETROS SUBSECUENTES Y DESCARGA DE MATERIAL EN EL TIPO OFICIAL, ASÍ COMO EL PAGO POR EL DERECHO DEL MISMO. LA EMPRESA ADJUDICADA DEBERÁ CUMPLIR CON LA NORMA AMBIENTAL NADE/007/RNAT/2013; ASÍ COMO EL REGISTRO Y AUTORIZACIÓN DE PERSONAS FÍSICAS O MORALES PARA EL MANEJO INTEGRAL DE RESIDUOS DE LA CONSTRUCCIÓN Y DEMOLICIÓN DE COMPETENCIA LOCAL, QUE DEBERÁ RECOPILAR LOS RESIDUOS DE LA CONSTRUCCIÓN Y DEMOLICIÓN EN LA UBICACIÓN DE VITO ALESIO ROBLES S/N, ESQUINA CORREGIDORA, COL. MIGUEL HIDALGO 2ª SECCIÓN, C.P. 14260, EN UN HORARIO COMPRENDIDO ENTRE 9:00 Y 14:00 HORAS, CONFORME A LAS NECESIDADES DEL ÁREA, AL MENOS UNA VEZ POR SEMANA.

CONTRACTORA OSEGA, S.A. DE C.V.

ING. EDUARDO ANGEL HERNANDEZ CURIEL

2022

OPERADO OPTAMUN

POR EL ÁREA REQUERENTE

C.P. SERGIO IVÁN GALINDO HERNÁNDEZ
DIRECTOR GENERAL DE SERVICIOS URBANOS

0019

6 camiones

ORDEN DE SERVICIO N°:

0025

0020

DATOS GENERALES DE LA SOLICITUD

FECHA Y HORA DE SOLICITUD: 08:00 HRS, Lunes 17 de octubre de 2022

CANTIDAD A RETIRAR M3: 96 M3

SOLICITANTE: C.P. SERGIO IVAN GALINDO HERNÁNDEZ

TELÉFONO: 55-13151678 EXT.: _____

UNIDAD REQUIRENTE: DIRECCIÓN GENERAL DE SERVICIOS URBANOS

UBICACIÓN DE SERVICIO: VITO ALESIO ROBLES S/N, ESQUINA CORREGIDORA,
COL MIGUEL HIDALGO 2º SECCIÓN, C.P.14250

TIPO DE SERVICIO: SERVICIO DE RECOLECCIÓN, TRANSPORTE Y DESTINO FINAL
DE LOS RESIDUOS DE LA CONSTRUCCIÓN Y DEMOLICIÓN.

CONTRATO: AT-2022-084 "SERVICIO DE LIMPIEZA Y MANEJO DE DESECHOS."

ÁREA REQUIRENTE

PROVEEDOR

**OPERADO
ORTAMUN**

C.P. SERGIO IVAN GALINDO HERNÁNDEZ
DIRECTOR GENERAL DE SERVICIOS
URBANOS

ING. EDUARDO A. HERNANDEZ CURIEL
CONSTRUCTORA OSEGA, S.A. DE C.V.

FECHA DE RECEPCIÓN: 08:30 HRS 17/10/2022

Tiro El Arenal



CONTROL DE TIRO DE MATERIAL

FOLIO **80055**

FECHA 17/10/2022

RETIRO DE MATERIAL PRODUCTO DE EXCAVACIÓN MATERIAL DE ENFRENTÉ

CARCAMOS () EDIFICIOS () EXCAVACION ()

TERRACERIA () LIMPIEZA GRUESA DESCARGA ()

Cascajo

FRENTE Vito Alesio Robles, Tlalpan

HORA DE CARGA: 9:47 HORA DE SALIDA DE LA OBRA:

PLACAS DE CAMIÓN: 74AD25 COLOR:

CAPACIDAD M3 16 No. ECO. CAMIÓN

DESTINO:

AUTORIZO: Javier Suárez

CHECADOR: [Signature]



Tiro El Arenal



CONTROL DE TIRO DE MATERIAL

FOLIO **80056**

FECHA 17/10/2022

RETIRO DE MATERIAL PRODUCTO DE EXCAVACIÓN MATERIAL DE ENFRENTÉ

CARCAMOS () EDIFICIOS () EXCAVACION ()

TERRACERIA () LIMPIEZA GRUESA DESCARGA ()

Cascajo

FRENTE Vito Alesio Robles, Tlalpan

HORA DE CARGA: 10:05 HORA DE SALIDA DE LA OBRA:

PLACAS DE CAMIÓN: 45A56N COLOR:

CAPACIDAD M3 16 No. ECO. CAMIÓN

DESTINO:

AUTORIZO: Javier Suárez

CHECADOR: [Signature]



OPERARIO
GORTALMIN

2022

Tiro El Arenal

CONTROL DE TIRO DE MATERIAL



FOLIO **80051**

FECHA 17/10/2022

RETIRO DE MATERIAL PRODUCTO DE EXCAVACIÓN MATERIAL DE ENFRETE

CARCAMOS () EDIFICIOS () EXCAVACION ()

TERRACERIA () LIMPIEZA GRUESA DESCARGA ()

Cascajo

FRENTE Vito Alessio Robles, Tlalpan

HORA DE CARGA: 09:00 HORA DE SALIDA DE LA OBRA:

PLACAS DE CAMIÓN: 94AE3J COLOR: _____

CAPACIDAD M3: 16 No. ECO. CAMIÓN: _____

DESTINO: HERRIZINGO

AUTORIZO: Javier Suárez

CHECADOR: [Signature]



Tiro El Arenal

CONTROL DE TIRO DE MATERIAL



FOLIO **80052**

FECHA 17/10/2022

RETIRO DE MATERIAL PRODUCTO DE EXCAVACIÓN MATERIAL DE ENFRETE

CARCAMOS () EDIFICIOS () EXCAVACION ()

TERRACERIA () LIMPIEZA GRUESA DESCARGA ()

Cascajo

FRENTE Vito Alessio Robles, Tlalpan

HORA DE CARGA: 9:17 HORA DE SALIDA DE LA OBRA:

PLACAS DE CAMIÓN: 395AS9 COLOR: _____

CAPACIDAD M3: 16 No. ECO. CAMIÓN: _____

DESTINO: HERRIZINGO

AUTORIZO: Javier Suárez

CHECADOR: [Signature]



OPERACIÓN OPTIMIZADA

2002

Tiro El Arenal

CONTROL DE TIRO DE MATERIAL



FOLIO **80053**

FECHA 17/10/2022

RETIRO DE MATERIAL PRODUCTO DE EXCAVACIÓN MATERIAL DE ENFRETE

CARCAMOS () EDIFICIOS () EXCAVACION ()

TERRACERIA () LIMPIEZA GRUESA DESCARGA ()

Cascajo

FRENTE Vito Alessio Robles, Tlalpan

HORA DE CARGA: 9:31 HORA DE SALIDA DE LA OBRA:

PLACAS DE CAMIÓN: 368EN9 COLOR: _____

CAPACIDAD M3: 16 No. ECO. CAMIÓN: _____

DESTINO: HERRIZINGO

AUTORIZO: Javier Suárez

CHECADOR: [Signature]



Tiro El Arenal

CONTROL DE TIRO DE MATERIAL



FOLIO **80054**

FECHA 17/10/2022

RETIRO DE MATERIAL PRODUCTO DE EXCAVACIÓN MATERIAL DE ENFRETE

CARCAMOS () EDIFICIOS () EXCAVACION ()

TERRACERIA () LIMPIEZA GRUESA DESCARGA ()

Cascajo

FRENTE Vito Alessio Robles, Tlalpan

HORA DE CARGA: 12:20 HORA DE SALIDA DE LA OBRA:

PLACAS DE CAMIÓN: 395AS9 COLOR: _____

CAPACIDAD M3: 16 No. ECO. CAMIÓN: _____

DESTINO: HERRIZINGO

AUTORIZO: Javier Suárez

CHECADOR: [Signature]



Tiro El Arenal



CONTROL DE TIRO DE MATERIAL

FOLIO **80057**

FECHA 19/10/2022

RETIRO DE MATERIAL PRODUCTO DE EXCAVACIÓN MATERIAL DE ENFRETE

CARCAMOS () EDIFICIOS () EXCAVACION ()

TERRACERIA () LIMPIEZA GRUESA DESCARGA ()

Cascajo

FRENTE Vito Alesio Robles, Talpan

HORA DE CARGA: 9:00 HORA DE SALIDA DE LA OBRA:

PLACAS DE CAMIÓN: 94AE35 COLOR: _____

CAPACIDAD M3 16 No. ECO. CAMIÓN _____

DESTINO: HUITZILINGO



AUTORIZO: Javier Suárez

CHECADOR: Juan



Tiro El Arenal



CONTROL DE TIRO DE MATERIAL

FOLIO **80058**

FECHA 19/10/2022

RETIRO DE MATERIAL PRODUCTO DE EXCAVACIÓN MATERIAL DE ENFRETE

CARCAMOS () EDIFICIOS () EXCAVACION ()

TERRACERIA () LIMPIEZA GRUESA DESCARGA ()

Cascajo

FRENTE Vito Alesio Robles, Talpan

HORA DE CARGA: 9:17 HORA DE SALIDA DE LA OBRA:

PLACAS DE CAMIÓN: 395AS9 COLOR: _____

CAPACIDAD M3 16 No. ECO. CAMIÓN _____

DESTINO: HUITZILINGO



AUTORIZO: Javier Suárez

CHECADOR: Juan

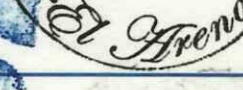

Tiro El Arenal



CONTROL DE TIRO DE MATERIAL

FOLIO **80059**

FECHA 19/10/2022

RETIRO DE MATERIAL PRODUCTO DE EXCAVACIÓN MATERIAL DE ENFRETE

CARCAMOS () EDIFICIOS () EXCAVACION ()

TERRACERIA () LIMPIEZA GRUESA DESCARGA ()

Cascajo

FRENTE Vito Alesio Robles, Talpan

HORA DE CARGA: 9:33 HORA DE SALIDA DE LA OBRA:

PLACAS DE CAMIÓN: 368EN9 COLOR: _____

CAPACIDAD M3 16 No. ECO. CAMIÓN _____

DESTINO: HUITZILINGO



AUTORIZO: Javier Suárez

CHECADOR: Juan



Tiro El Arenal



CONTROL DE TIRO DE MATERIAL

FOLIO **80060**

FECHA 19/10/2022

RETIRO DE MATERIAL PRODUCTO DE EXCAVACIÓN MATERIAL DE ENFRETE

CARCAMOS () EDIFICIOS () EXCAVACION ()

TERRACERIA () LIMPIEZA GRUESA DESCARGA ()

Cascajo

FRENTE Vito Alesio Robles, Talpan

HORA DE CARGA: 12:20 HORA DE SALIDA DE LA OBRA:

PLACAS DE CAMIÓN: 395AS9 COLOR: _____

CAPACIDAD M3 16 No. ECO. CAMIÓN _____

DESTINO: HUITZILINGO

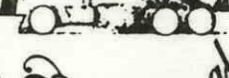

AUTORIZO: Javier Suárez

CHECADOR: Juan



Tiro El Arenal

CONTROL DE TIRO DE MATERIAL



FOLIO **80061**

FECHA 19/10/2022

RETIRO DE MATERIAL PRODUCTO DE EXCAVACIÓN MATERIAL DE ENFRENTÉ

CARCAMOS () EDIFICIOS () EXCAVACION ()

TERRACERIA () LIMPIEZA GRUESA DESCARGA ()

Cascajo

FRENTE Vito Alesio Robles, Talpan

HORA DE CARGA: 9:50 HORA DE SALIDA DE LA OBRA:

PLACAS DE CAMIÓN: 74AD25 COLOR: _____

CAPACIDAD M3 16 No. ECO. CAMIÓN _____

DESTINO: HUIZILZINGO _____

AUTORIZO: Javier Suárez

CHECADOR: [Signature]

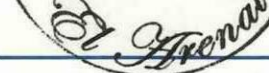

Tiro El Arenal

CONTROL DE TIRO DE MATERIAL



FOLIO **80062**

FECHA 19/10/2022

RETIRO DE MATERIAL PRODUCTO DE EXCAVACIÓN MATERIAL DE ENFRENTÉ

CARCAMOS () EDIFICIOS () EXCAVACION ()

TERRACERIA () LIMPIEZA GRUESA DESCARGA ()

Cascajo

FRENTE Vito Alesio Robles, Talpan

HORA DE CARGA: 10:07 HORA DE SALIDA DE LA OBRA:

PLACAS DE CAMIÓN: 45A56N COLOR: _____

CAPACIDAD M3 16 No. ECO. CAMIÓN _____

DESTINO: HUIZILZINGO _____

AUTORIZO: Javier Suárez

CHECADOR: [Signature]

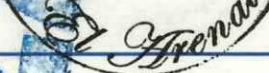

OPERACIÓN

Tiro El Arenal

CONTROL DE TIRO DE MATERIAL



FOLIO **80063**

FECHA 19/10/2022

RETIRO DE MATERIAL PRODUCTO DE EXCAVACIÓN MATERIAL DE ENFRENTÉ

CARCAMOS () EDIFICIOS () EXCAVACION ()

TERRACERIA () LIMPIEZA GRUESA DESCARGA ()

Cascajo

FRENTE Vito Alesio Robles, Talpan

HORA DE CARGA: 10:23 HORA DE SALIDA DE LA OBRA:

PLACAS DE CAMIÓN: LF22012 COLOR: _____

CAPACIDAD M3 16 No. ECO. CAMIÓN _____

DESTINO: HUIZILZINGO _____

AUTORIZO: Javier Suárez

CHECADOR: [Signature]



Tiro El Arenal

CONTROL DE TIRO DE MATERIAL



FOLIO **80064**

FECHA 19/10/2022

RETIRO DE MATERIAL PRODUCTO DE EXCAVACIÓN MATERIAL DE ENFRENTÉ

CARCAMOS () EDIFICIOS () EXCAVACION ()

TERRACERIA () LIMPIEZA GRUESA DESCARGA ()

Cascajo

FRENTE Vito Alesio Robles, Talpan

HORA DE CARGA: 10:39 HORA DE SALIDA DE LA OBRA:

PLACAS DE CAMIÓN: 53AD85 COLOR: _____

CAPACIDAD M3 16 No. ECO. CAMIÓN _____

DESTINO: HUIZILZINGO _____

AUTORIZO: Javier Suárez

CHECADOR: [Signature]



0025

Tiro El Arenal



CONTROL DE TIRO DE MATERIAL

FOLIO **80065**

FECHA 19/10/2022

RETIRO DE MATERIAL PRODUCTO DE EXCAVACIÓN MATERIAL DE ENFRENTÉ

CARCAMOS () EDIFICIOS () EXCAVACION ()

TERRACERIA () LIMPIEZA GRUESA DESCARGA ()

Cascajo

FRENTE Vito Alesio Robles, Talpa

HORA DE CARGA: 10:55 HORA DE SALIDA DE LA OBRA:

PLACAS DE CAMIÓN: LC21494 COLOR: _____

CAPACIDAD M3 16 No. ECO. CAMIÓN _____



AUTORIZO: Javier Suárez

CHECADOR: Juan B

Tiro El Arenal



CONTROL DE TIRO DE MATERIAL

FOLIO **80066**

FECHA 19/10/2022

RETIRO DE MATERIAL PRODUCTO DE EXCAVACIÓN MATERIAL DE ENFRENTÉ

CARCAMOS () EDIFICIOS () EXCAVACION ()

TERRACERIA () LIMPIEZA GRUESA DESCARGA ()

Cascajo

FRENTE Vito Alesio Robles, Talpa

HORA DE CARGA: 11:13 HORA DE SALIDA DE LA OBRA:

PLACAS DE CAMIÓN: LC88094 COLOR: _____

CAPACIDAD M3 16 No. ECO. CAMIÓN _____



AUTORIZO: Javier Suárez

CHECADOR: Juan B

Tiro El Arenal



CONTROL DE TIRO DE MATERIAL

FOLIO **80067**

FECHA 19/10/2022

RETIRO DE MATERIAL PRODUCTO DE EXCAVACIÓN MATERIAL DE ENFRENTÉ

CARCAMOS () EDIFICIOS () EXCAVACION ()

TERRACERIA () LIMPIEZA GRUESA DESCARGA ()

Cascajo

FRENTE Vito Alesio Robles, Talpa

HORA DE CARGA: 11:28 HORA DE SALIDA DE LA OBRA:

PLACAS DE CAMIÓN: HA35757 COLOR: _____

CAPACIDAD M3 16 No. ECO. CAMIÓN _____



AUTORIZO: Javier Suárez

CHECADOR: Juan B

Tiro El Arenal



CONTROL DE TIRO DE MATERIAL

FOLIO **80068**

FECHA 19/10/2022

RETIRO DE MATERIAL PRODUCTO DE EXCAVACIÓN MATERIAL DE ENFRENTÉ

CARCAMOS () EDIFICIOS () EXCAVACION ()

TERRACERIA () LIMPIEZA GRUESA DESCARGA ()

Cascajo

FRENTE Vito Alesio Robles, Talpa

HORA DE CARGA: 12:08 HORA DE SALIDA DE LA OBRA:

PLACAS DE CAMIÓN: 94AE3J COLOR: _____

CAPACIDAD M3 16 No. ECO. CAMIÓN _____



AUTORIZO: Javier Suárez

CHECADOR: Juan B

ORDEN DE SERVICIO N°:

0027

0027

DATOS GENERALES DE LA SOLICITUD

FECHA Y HORA DE SOLICITUD: 08:00 HRS, Viernes 21 de octubre de 2022.

CANTIDAD A RETIRAR M3: 240 M3

SOLICITANTE: C.P. SERGIO IVAN GALINDO HERNÁNDEZ

TELÉFONO: 55-13151678 EXT.: —

UNIDAD REQUIRENTE: DIRECCIÓN GENERAL DE SERVICIOS URBANOS

UBICACIÓN DE SERVICIO: VITO ALESIO ROBLES S/N, ESQUINA CORREGIDORA,
COL MIGUEL HIDALGO 2ª SECCIÓN, C.P.14250

TIPO DE SERVICIO: SERVICIO DE RECOLECCIÓN, TRANSPORTE Y DESTINO FINAL
DE LOS RESIDUOS DE LA CONSTRUCCIÓN Y DEMOLICIÓN.

CONTRATO: AT-2022-084 "SERVICIO DE LIMPIEZA Y MANEJO DE DESECHOS."

ÁREA REQUIRENTE

PROVEEDOR

C.P. SERGIO IVAN GALINDO HERNÁNDEZ
DIRECTOR GENERAL DE SERVICIOS
URBANOS

ING. EDUARDO A. HERNANDEZ CURIEL
CONSTRUCTORA OSEGA, S.A. DE C.V.

FECHA DE RECEPCIÓN: 08:30 HRS, 21/10/2022

Tiro El Arenal

CONTROL DE TIRO DE MATERIAL



FOLIO **80069**

FECHA 21/10/2021

RETIRO DE MATERIAL PRODUCTO DE EXCAVACIÓN MATERIAL DE ENFRETE

CARCAMOS () EDIFICIOS () EXCAVACION ()

TERRACERIA () LIMPIEZA GRUESA DESCARGA ()

Cascajo

FRENTE Vito Alesio Robles, Tlalpan

HORA DE CARGA: 9:00 HORA DE SALIDA DE LA OBRA:

PLACAS DE CAMIÓN: 94AE3J COLOR: _____

CAPACIDAD M3 16 No. ECO. CAMIÓN _____

DESTINO: MUNICIPIO DE ZINGO

AUTORIZO: Javier Suárez

CHECADOR: Jay



Tiro El Arenal

CONTROL DE TIRO DE MATERIAL



FOLIO **80070**

FECHA 21/10/2022

RETIRO DE MATERIAL PRODUCTO DE EXCAVACIÓN MATERIAL DE ENFRETE

CARCAMOS () EDIFICIOS () EXCAVACION ()

TERRACERIA () LIMPIEZA GRUESA DESCARGA ()

Cascajo

FRENTE Vito Alesio Robles, Tlalpan

HORA DE CARGA: 9:15 HORA DE SALIDA DE LA OBRA:

PLACAS DE CAMIÓN: 395A59 COLOR: _____

CAPACIDAD M3 16 No. ECO. CAMIÓN _____

DESTINO: MUNICIPIO DE ZINGO

AUTORIZO: Javier Suárez

CHECADOR: Jay



OPERARIO
OBTENIDO

2022

Tiro El Arenal

CONTROL DE TIRO DE MATERIAL



FOLIO **80071**

FECHA 21/10/2022

RETIRO DE MATERIAL PRODUCTO DE EXCAVACIÓN MATERIAL DE ENFRETE

CARCAMOS () EDIFICIOS () EXCAVACION ()

TERRACERIA () LIMPIEZA GRUESA DESCARGA ()

Cascajo

FRENTE Vito Alesio Robles, Tlalpan

HORA DE CARGA: 9:32 HORA DE SALIDA DE LA OBRA:

PLACAS DE CAMIÓN: 16 COLOR: _____

CAPACIDAD M3 368E19 No. ECO. CAMIÓN _____

DESTINO: MUNICIPIO DE ZINGO

AUTORIZO: Javier Suárez

CHECADOR: Jay



Tiro El Arenal

CONTROL DE TIRO DE MATERIAL



FOLIO 80072

FECHA 21/10/2022

RETIRO DE MATERIAL PRODUCTO DE EXCAVACIÓN MATERIAL DE ENFRETE

CARCAMOS () EDIFICIOS () EXCAVACION ()

TERRACERIA () LIMPIEZA GRUESA DESCARGA ()

Cascano

FRENTE Vito Alesio Robles, Talpa

HORA DE CARGA: 12:15 HORA DE SALIDA DE LA OBRA:

PLACAS DE CAMIÓN: 395A59 COLOR: _____

CAPACIDAD M3 16 No. ECO. CAMIÓN _____

DESTINO: HUITZILZINGO

AUTORIZO: Javier Suárez

CHECADOR: [Signature]



El Arenal

Tiro El Arenal

CONTROL DE TIRO DE MATERIAL



FOLIO 80073

FECHA 21/10/2022

RETIRO DE MATERIAL PRODUCTO DE EXCAVACIÓN MATERIAL DE ENFRETE

CARCAMOS () EDIFICIOS () EXCAVACION ()

TERRACERIA () LIMPIEZA GRUESA DESCARGA ()

Cascano

FRENTE Vito Alesio Robles, Talpa

HORA DE CARGA: 9:48 HORA DE SALIDA DE LA OBRA:

PLACAS DE CAMIÓN: 74AD25 COLOR: _____

CAPACIDAD M3 16 No. ECO. CAMIÓN _____

DESTINO: HUITZILZINGO

AUTORIZO: Javier Suárez

CHECADOR: [Signature]



El Arenal

OPERADO OPTALPA

Tiro El Arenal

CONTROL DE TIRO DE MATERIAL



FOLIO 80074

FECHA 21/10/2022

RETIRO DE MATERIAL PRODUCTO DE EXCAVACIÓN MATERIAL DE ENFRETE

CARCAMOS () EDIFICIOS () EXCAVACION ()

TERRACERIA () LIMPIEZA GRUESA DESCARGA ()

Cascano

FRENTE Vito Alesio Robles, Talpa

HORA DE CARGA: 10:05 HORA DE SALIDA DE LA OBRA:

PLACAS DE CAMIÓN: 45A56N COLOR: _____

CAPACIDAD M3 16 No. ECO. CAMIÓN _____

DESTINO: HUITZILZINGO

AUTORIZO: Javier Suárez

CHECADOR: [Signature]



El Arenal

Tiro El Arenal

CONTROL DE TIRO DE MATERIAL



FOLIO 80075

FECHA 21/10/2022

RETIRO DE MATERIAL PRODUCTO DE EXCAVACIÓN MATERIAL DE ENFRETE

CARCAMOS () EDIFICIOS () EXCAVACION ()

TERRACERIA () LIMPIEZA GRUESA DESCARGA ()

Cascano

FRENTE Vito Alesio Robles, Talpa

HORA DE CARGA: 10:21 HORA DE SALIDA DE LA OBRA:

PLACAS DE CAMIÓN: LF22012 COLOR: _____

CAPACIDAD M3 16 No. ECO. CAMIÓN _____

DESTINO: HUITZILZINGO

AUTORIZO: Javier Suárez

CHECADOR: [Signature]



El Arenal

Tiro El Arenal

CONTROL DE TIRO DE MATERIAL



FOLIO **80076**

FECHA 21/10/2022

RETIRO DE MATERIAL PRODUCTO DE EXCAVACIÓN MATERIAL DE ENFRETE

CARCAMOS () EDIFICIOS () EXCAVACION ()

TERRACERIA () LIMPIEZA GRUESA DESCARGA ()

Cascajo

FRENTE Vito Alesro Robles, Talpa

HORA DE CARGA: 10:36 HORA DE SALIDA DE LA OBRA:

PLACAS DE CAMIÓN: 534D85 COLOR: _____

CAPACIDAD M3 16 No. ECO. CAMIÓN _____

DESTINO: HUNTA ZINGO

AUTORIZO: Javier Suárez

CHECADOR: *[Signature]*

Tiro El Arenal

CONTROL DE TIRO DE MATERIAL



FOLIO **80077**

FECHA 21/10/2022

RETIRO DE MATERIAL PRODUCTO DE EXCAVACIÓN MATERIAL DE ENFRETE

CARCAMOS () EDIFICIOS () EXCAVACION ()

TERRACERIA () LIMPIEZA GRUESA DESCARGA ()

Cascajo

FRENTE Vito Alesro Robles, Talpa

HORA DE CARGA: 10:52 HORA DE SALIDA DE LA OBRA:

PLACAS DE CAMIÓN: LC21494 COLOR: _____

CAPACIDAD M3 16 No. ECO. CAMIÓN _____

DESTINO: HUNTA ZINGO

AUTORIZO: Javier Suárez

CHECADOR: *[Signature]*

Tiro El Arenal

CONTROL DE TIRO DE MATERIAL



FOLIO **80078**

FECHA 21/10/2022

RETIRO DE MATERIAL PRODUCTO DE EXCAVACIÓN MATERIAL DE ENFRETE

CARCAMOS () EDIFICIOS () EXCAVACION ()

TERRACERIA () LIMPIEZA GRUESA DESCARGA ()

Cascajo

FRENTE Vito Alesro Robles, Talpa

HORA DE CARGA: 11:07 HORA DE SALIDA DE LA OBRA:

PLACAS DE CAMIÓN: LC88094 COLOR: _____

CAPACIDAD M3 16 No. ECO. CAMIÓN _____

DESTINO: HUNTA ZINGO

AUTORIZO: Javier Suárez

CHECADOR: *[Signature]*

Tiro El Arenal

CONTROL DE TIRO DE MATERIAL



FOLIO **80079**

FECHA 21/10/2022

RETIRO DE MATERIAL PRODUCTO DE EXCAVACIÓN MATERIAL DE ENFRETE

CARCAMOS () EDIFICIOS () EXCAVACION ()

TERRACERIA () LIMPIEZA GRUESA DESCARGA ()

Cascajo

FRENTE Vito Alesro Robles, Talpa

HORA DE CARGA: 11:22 HORA DE SALIDA DE LA OBRA:

PLACAS DE CAMIÓN: HA35757 COLOR: _____

CAPACIDAD M3 16 No. ECO. CAMIÓN _____

DESTINO: HUNTA ZINGO

AUTORIZO: Javier Suárez

CHECADOR: *[Signature]*

Tiro El Arenal

CONTROL DE TIRO DE MATERIAL



FOLIO 80080

FECHA 21/10/2022

RETIRO DE MATERIAL PRODUCTO DE EXCAVACIÓN MATERIAL DE ENFRETE

CARCAMOS () EDIFICIOS () EXCAVACION ()

TERRACERIA () LIMPIEZA GRUESA DESCARGA ()

Cascado

FRENTE Vito Alesio Robles, Tlalpan

HORA DE CARGA: 12:00 HORA DE SALIDA DE LA OBRA:

PLACAS DE CAMIÓN: 94AE31 COLOR: _____

CAPACIDAD M3 16 No. ECO. CAMIÓN _____

DESTINO: HUITZILZINGO

AUTORIZO: Javier Suárez

CHECADOR: *[Signature]*



Tiro El Arenal

CONTROL DE TIRO DE MATERIAL



FOLIO 80081

FECHA 21/10/2022

RETIRO DE MATERIAL PRODUCTO DE EXCAVACIÓN MATERIAL DE ENFRETE

CARCAMOS () EDIFICIOS () EXCAVACION ()

TERRACERIA () LIMPIEZA GRUESA DESCARGA ()

Cascado

FRENTE Vito Alesio Robles, Tlalpan

HORA DE CARGA: 3:15 HORA DE SALIDA DE LA OBRA:

PLACAS DE CAMIÓN: 395A59 COLOR: _____

CAPACIDAD M3 16 No. ECO. CAMIÓN _____

DESTINO: HUITZILZINGO

AUTORIZO: Javier Suárez

CHECADOR: *[Signature]*



OPERADO
FORTAMUN
2022

Tiro El Arenal

CONTROL DE TIRO DE MATERIAL



FOLIO 80082

FECHA 21/10/2022

RETIRO DE MATERIAL PRODUCTO DE EXCAVACIÓN MATERIAL DE ENFRETE

CARCAMOS () EDIFICIOS () EXCAVACION ()

TERRACERIA () LIMPIEZA GRUESA DESCARGA ()

Cascado

FRENTE Vito Alesio Robles, Tlalpan

HORA DE CARGA: 12:32 HORA DE SALIDA DE LA OBRA:

PLACAS DE CAMIÓN: 368EN9 COLOR: _____

CAPACIDAD M3 16 No. ECO. CAMIÓN _____

DESTINO: HUITZILZINGO

AUTORIZO: Javier Suárez

CHECADOR: *[Signature]*



Tiro El Arenal

CONTROL DE TIRO DE MATERIAL



FOLIO 80083

FECHA 21/10/2022

RETIRO DE MATERIAL PRODUCTO DE EXCAVACIÓN MATERIAL DE ENFRETE

CARCAMOS () EDIFICIOS () EXCAVACION ()

TERRACERIA () LIMPIEZA GRUESA DESCARGA ()

Cascado

FRENTE Vito Alesio Robles, Tlalpan

HORA DE CARGA: 5:57 HORA DE SALIDA DE LA OBRA:

PLACAS DE CAMIÓN: 395A59 COLOR: _____

CAPACIDAD M3 16 No. ECO. CAMIÓN _____

DESTINO: HUITZILZINGO

AUTORIZO: Javier Suárez

CHECADOR: *[Signature]*



ORDEN DE SERVICIO N°: **0028**

0032

DATOS GENERALES DE LA SOLICITUD

FECHA Y HORA DE SOLICITUD: 08:00 HRS, Lunes 24 de octubre de 2022

CANTIDAD A RETIRAR M3: 160 M3.

SOLICITANTE: C.P. SERGIO IVAN GALINDO HERNÁNDEZ

TELÉFONO: 55-13151678 EXT.: _____

UNIDAD REQUIRENTE: DIRECCIÓN GENERAL DE SERVICIOS URBANOS

UBICACIÓN DE SERVICIO: VITO ALESIO ROBLES S/N, ESQUINA CORREGIDORA,
COL MIGUEL HIDALGO 2ª SECCIÓN, C.P.14250

TIPO DE SERVICIO: SERVICIO DE RECOLECCIÓN, TRANSPORTE Y DESTINO FINAL
DE LOS RESIDUOS DE LA CONSTRUCCIÓN Y DEMOLICIÓN.

CONTRATO: AT-2022-084 "SERVICIO DE LIMPIEZA Y MANEJO DE DESECHOS."

ÁREA REQUIRENTE

PROVEEDOR

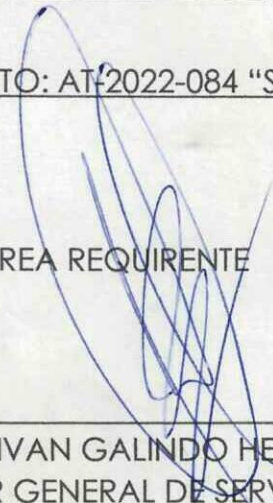

C.P. SERGIO IVAN GALINDO HERNÁNDEZ
DIRECTOR GENERAL DE SERVICIOS
URBANOS



ING. EDUARDO A. HERNANDEZ CURIEL
CONSTRUCTORA OSEGA, S.A. DE C.V.

FECHA DE RECEPCIÓN: 08:30 HRS, 24/10/2022

OPERADO
OPTIMIN

2022

Tiro El Arenal

CONTROL DE TIRO DE MATERIAL



FOLIO **80084**

FECHA 24/10/2022

RETIRO DE MATERIAL PRODUCTO DE EXCAVACIÓN MATERIAL DE ENFRETE

CARCAMOS () EDIFICIOS () EXCAVACION ()

TERRACERIA () LIMPIEZA GRUESA DESCARGA ()

Cascado

FRENTE Vito Alesio Robles, Tlalpan

HORA DE CARGA: 9:00 HORA DE SALIDA DE LA OBRA:

PLACAS DE CAMIÓN: 94AE31 COLOR:

CAPACIDAD M3 16 No. ECO. CAMIÓN

DESTINO: HUILZINGO

AUTORIZO: Javier Suárez

CHECADOR: Juan P

Tiro El Arenal

CONTROL DE TIRO DE MATERIAL



FOLIO **80085**

FECHA 24/10/2022

RETIRO DE MATERIAL PRODUCTO DE EXCAVACIÓN MATERIAL DE ENFRETE

CARCAMOS () EDIFICIOS () EXCAVACION ()

TERRACERIA () LIMPIEZA GRUESA DESCARGA ()

Cascado

FRENTE Vito Alesio Robles, Tlalpan

HORA DE CARGA: 9:15 HORA DE SALIDA DE LA OBRA:

PLACAS DE CAMIÓN: 395AS9 COLOR:

CAPACIDAD M3 16 No. ECO. CAMIÓN

DESTINO: HUILZINGO

AUTORIZO: Javier Suárez

CHECADOR: Juan P

Tiro El Arenal

CONTROL DE TIRO DE MATERIAL



FOLIO **80086**

FECHA 24/10/2022

RETIRO DE MATERIAL PRODUCTO DE EXCAVACIÓN MATERIAL DE ENFRETE

CARCAMOS () EDIFICIOS () EXCAVACION ()

TERRACERIA () LIMPIEZA GRUESA DESCARGA ()

Cascado

FRENTE Vito Alesio Robles, Tlalpan

HORA DE CARGA: 9:32 HORA DE SALIDA DE LA OBRA:

PLACAS DE CAMIÓN: 368EN9 COLOR:

CAPACIDAD M3 16 No. ECO. CAMIÓN

DESTINO: HUILZINGO

AUTORIZO: Javier Suárez

CHECADOR: Juan P

Tiro El Arenal

CONTROL DE TIRO DE MATERIAL



FOLIO **80087**

FECHA 24/10/2022

RETIRO DE MATERIAL PRODUCTO DE EXCAVACIÓN MATERIAL DE ENFRETE

CARCAMOS () EDIFICIOS () EXCAVACION ()

TERRACERIA () LIMPIEZA GRUESA DESCARGA ()

Cascado

FRENTE Vito Alesio Robles, Tlalpan

HORA DE CARGA: 12:15 HORA DE SALIDA DE LA OBRA:

PLACAS DE CAMIÓN: 395AS9 COLOR:

CAPACIDAD M3 16 No. ECO. CAMIÓN

DESTINO: HUILZINGO

AUTORIZO: Javier Suárez

CHECADOR: Juan P

OPERADO
ORTAMIA
22

Tiro El Arenal



CONTROL DE TIRO DE MATERIAL

FOLIO **80088**

FECHA 24/10/2022

RETIRO DE MATERIAL PRODUCTO DE EXCAVACIÓN MATERIAL DE ENFRETE

CARCAMOS () EDIFICIOS () EXCAVACION ()

TERRACERIA () LIMPIEZA GRUESA DESCARGA ()

Cascajo

FRENTE Vito Alesio Robles, Tlalpa

HORA DE CARGA: 9:47 HORA DE SALIDA DE LA OBRA:

PLACAS DE CAMIÓN: 74AD25 COLOR: _____

CAPACIDAD M3 16 No. ECO. CAMIÓN _____

DESTINO: HUATZILZINGO

AUTORIZO: Javier Suárez

CHECADOR: *[Signature]*



Tiro El Arenal



CONTROL DE TIRO DE MATERIAL

FOLIO **80089**

FECHA 24/10/2022

RETIRO DE MATERIAL PRODUCTO DE EXCAVACIÓN MATERIAL DE ENFRETE

CARCAMOS () EDIFICIOS () EXCAVACION ()

TERRACERIA () LIMPIEZA GRUESA DESCARGA ()

Cascajo

FRENTE Vito Alesio Robles, Tlalpa

HORA DE CARGA: 10:02 HORA DE SALIDA DE LA OBRA:

PLACAS DE CAMIÓN: 45A56N COLOR: _____

CAPACIDAD M3 16 No. ECO. CAMIÓN _____

DESTINO: HUATZILZINGO

AUTORIZO: Javier Suárez

CHECADOR: *[Signature]*



OPERADO
PORTADO
REVISADO

Tiro El Arenal



CONTROL DE TIRO DE MATERIAL

FOLIO **80090**

FECHA 24/10/2022

RETIRO DE MATERIAL PRODUCTO DE EXCAVACIÓN MATERIAL DE ENFRETE

CARCAMOS () EDIFICIOS () EXCAVACION ()

TERRACERIA () LIMPIEZA GRUESA DESCARGA ()

Cascajo

FRENTE Vito Alesio Robles, Tlalpa

HORA DE CARGA: 10:17 HORA DE SALIDA DE LA OBRA:

PLACAS DE CAMIÓN: LF22012 COLOR: _____

CAPACIDAD M3 16 No. ECO. CAMIÓN _____

DESTINO: HUATZILZINGO

AUTORIZO: Javier Suárez

CHECADOR: *[Signature]*



Tiro El Arenal



CONTROL DE TIRO DE MATERIAL

FOLIO **80091**

FECHA 24/10/2022

RETIRO DE MATERIAL PRODUCTO DE EXCAVACIÓN MATERIAL DE ENFRETE

CARCAMOS () EDIFICIOS () EXCAVACION ()

TERRACERIA () LIMPIEZA GRUESA DESCARGA ()

Cascajo

FRENTE Vito Alesio Robles, Tlalpa

HORA DE CARGA: 10:32 HORA DE SALIDA DE LA OBRA:

PLACAS DE CAMIÓN: 53AD85 COLOR: _____

CAPACIDAD M3 16 No. ECO. CAMIÓN _____

DESTINO: HUATZILZINGO

AUTORIZO: Javier Suárez

CHECADOR: *[Signature]*



Tiro El Arenal



CONTROL DE TIRO DE MATERIAL

FOLIO **80092**

FECHA 24/10/2022

RETIRO DE MATERIAL PRODUCTO DE EXCAVACIÓN MATERIAL DE ENFRETE

CARCAMOS () EDIFICIOS () EXCAVACION ()

TERRACERIA () LIMPIEZA GRUESA DESCARGA ()

Cascaso

FRENTE Vito Alesio Robles, Tlalpa

HORA DE CARGA: 11:02 HORA DE SALIDA DE LA OBRA:

PLACAS DE CAMIÓN: LC21494 COLOR:

CAPACIDAD 16 No. ECO. CAMIÓN

DESTINO: HILZINGO

AUTORIZO: Javier Suárez

CHECADOR: Jay MS

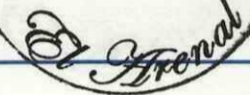

Tiro El Arenal



CONTROL DE TIRO DE MATERIAL

FOLIO **80093**

FECHA 24/10/2022

RETIRO DE MATERIAL PRODUCTO DE EXCAVACIÓN MATERIAL DE ENFRETE

CARCAMOS () EDIFICIOS () EXCAVACION ()

TERRACERIA () LIMPIEZA GRUESA DESCARGA ()

Cascaso

FRENTE Vito Alesio Robles, Tlalpa

HORA DE CARGA: 11:17 HORA DE SALIDA DE LA OBRA:

PLACAS DE CAMIÓN: LC88094 COLOR:

CAPACIDAD 16 No. ECO. CAMIÓN

DESTINO: HILZINGO

AUTORIZO: Javier Suárez

CHECADOR: Jay MS



2022 OPERACIÓN



15 camiones.

ORDEN DE SERVICIO N°:

0029

DATOS GENERALES DE LA SOLICITUD

FECHA Y HORA DE SOLICITUD: 08:00 Hrs, Miércoles 26 de octubre

CANTIDAD A RETIRAR M3: 240 M3.

SOLICITANTE: C.P. SERGIO IVAN GALINDO HERNÁNDEZ

TELÉFONO: 55-13151678 EXT.:

UNIDAD REQUIRENTE: DIRECCIÓN GENERAL DE SERVICIOS URBANOS

UBICACIÓN DE SERVICIO: VITO ALESIO ROBLES S/N, ESQUINA CORREGIDORA,
COL MIGUEL HIDALGO 2ª SECCIÓN, C.P.14250

TIPO DE SERVICIO: SERVICIO DE RECOLECCIÓN, TRANSPORTE Y DESTINO FINAL
DE LOS RESIDUOS DE LA CONSTRUCCIÓN Y DEMOLICIÓN.

CONTRATO: AT-2022-084 "SERVICIO DE LIMPIEZA Y MANEJO DE DESECHOS."

ÁREA REQUIRENTE

PROVEEDOR

C.P. SERGIO IVAN GALINDO HERNÁNDEZ
DIRECTOR GENERAL DE SERVICIOS
URBANOS

ING. EDUARDO A. HERNANDEZ CURIEL
CONSTRUCTORA OSEGA, S.A. DE C.V.

FECHA DE RECEPCIÓN: 08:30 HRS, 26/10/2022

OPERADO
FORTAMIN
2022

Tiro El Arenal



CONTROL DE TIRO DE MATERIAL

FOLIO **80094**

FECHA 26/10/2022

RETIRO DE MATERIAL PRODUCTO DE EXCAVACIÓN MATERIAL DE ENFRENTÉ

CARCAMOS () EDIFICIOS () EXCAVACION ()

TERRACERIA () LIMPIEZA GRUESA DESCARGA ()

Cascajo

FRENTE Vito Alesro Robles, Tlalpa

HORA DE CARGA: 9:00 HORA DE SALIDA DE LA OBRA:

PLACAS DE CAMIÓN: 94AE31 COLOR: _____

CAPACIDAD M3 16 No. ECO. CAMIÓN _____

DESTINO: HUITZILINGO



AUTORIZO: Javier Suárez

CHECADOR: JMS

Tiro El Arenal



CONTROL DE TIRO DE MATERIAL

FOLIO **80095**

FECHA 26/10/2022

RETIRO DE MATERIAL PRODUCTO DE EXCAVACIÓN MATERIAL DE ENFRENTÉ

CARCAMOS () EDIFICIOS () EXCAVACION ()

TERRACERIA () LIMPIEZA GRUESA DESCARGA ()

Cascajo

FRENTE Vito Alesro Robles, Tlalpa

HORA DE CARGA: 9:15 HORA DE SALIDA DE LA OBRA:

PLACAS DE CAMIÓN: 395AS9 COLOR: _____

CAPACIDAD M3 16 No. ECO. CAMIÓN _____

DESTINO: HUITZILINGO



AUTORIZO: Javier Suárez

CHECADOR: JMS

Tiro El Arenal



CONTROL DE TIRO DE MATERIAL

FOLIO **80096**

FECHA 26/10/2022

RETIRO DE MATERIAL PRODUCTO DE EXCAVACIÓN MATERIAL DE ENFRENTÉ

CARCAMOS () EDIFICIOS () EXCAVACION ()

TERRACERIA () LIMPIEZA GRUESA DESCARGA ()

Cascajo

FRENTE Vito Alesro Robles, Tlalpa

HORA DE CARGA: 9:30 HORA DE SALIDA DE LA OBRA:

PLACAS DE CAMIÓN: 368EN9 COLOR: _____

CAPACIDAD M3 16 No. ECO. CAMIÓN _____

DESTINO: HUITZILINGO



AUTORIZO: Javier Suárez

CHECADOR: JMS

Tiro El Arenal



CONTROL DE TIRO DE MATERIAL

FOLIO **80097**

FECHA 26/10/2022

RETIRO DE MATERIAL PRODUCTO DE EXCAVACIÓN MATERIAL DE ENFRENTÉ

CARCAMOS () EDIFICIOS () EXCAVACION ()

TERRACERIA () LIMPIEZA GRUESA DESCARGA ()

Cascajo

FRENTE Vito Alesro Robles, Tlalpa

HORA DE CARGA: 12:15 HORA DE SALIDA DE LA OBRA:

PLACAS DE CAMIÓN: 395AS9 COLOR: _____

CAPACIDAD M3 16 No. ECO. CAMIÓN _____

DESTINO: HUITZILINGO



AUTORIZO: Javier Suárez

CHECADOR: JMS

OPERADA
TODOTAMIA

OPERADA
TODOTAMIA

13037

Tiro El Arenal



CONTROL DE TIRO DE MATERIAL

FOLIO **80098**

FECHA 26/10/2022

RETIRO DE MATERIAL PRODUCTO DE EXCAVACIÓN MATERIAL DE ENFRETE

CARCAMOS () EDIFICIOS () EXCAVACION ()

TERRACERIA () LIMPIEZA GRUESA DESCARGA ()

Cascajo

FRENTE Vito Alesro Robles, Talpan

OPERADO FORTAMUN

HORA DE CARGA: 9:47 HORA DE SALIDA DE LA OBRA:

PLACAS DE CAMIÓN: 74AD25 COLOR: _____

CAPACIDAD M3 16 No. ECO. CAMIÓN _____

DESTINO: TALZINGO



AUTORIZO: Javier Suárez

CHECADOR: JMS

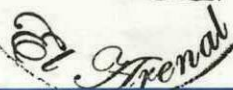

Tiro El Arenal



CONTROL DE TIRO DE MATERIAL

FOLIO **80099**

FECHA 26/10/2022

RETIRO DE MATERIAL PRODUCTO DE EXCAVACIÓN MATERIAL DE ENFRETE

CARCAMOS () EDIFICIOS () EXCAVACION ()

TERRACERIA () LIMPIEZA GRUESA DESCARGA ()

Cascajo

FRENTE Vito Alesro Robles, Talpan

HORA DE CARGA: 10:02 HORA DE SALIDA DE LA OBRA:

PLACAS DE CAMIÓN: 45A56N COLOR: _____

CAPACIDAD M3 16 No. ECO. CAMIÓN _____

DESTINO: TALZINGO



AUTORIZO: Javier Suárez

CHECADOR: JMS

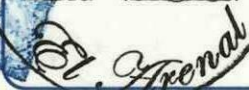

Tiro El Arenal



CONTROL DE TIRO DE MATERIAL

FOLIO **80100**

FECHA 26/10/2022

RETIRO DE MATERIAL PRODUCTO DE EXCAVACIÓN MATERIAL DE ENFRETE

CARCAMOS () EDIFICIOS () EXCAVACION ()

TERRACERIA () LIMPIEZA GRUESA DESCARGA ()

Cascajo

FRENTE Vito Alesro Robles, Talpan

HORA DE CARGA: 10:16 HORA DE SALIDA DE LA OBRA:

PLACAS DE CAMIÓN: LF22012 COLOR: _____

CAPACIDAD M3 16 No. ECO. CAMIÓN _____

DESTINO: TALZINGO



AUTORIZO: Javier Suárez

CHECADOR: JMS



Tiro El Arenal



CONTROL DE TIRO DE MATERIAL

FOLIO **80401**

FECHA 26/10/2022

RETIRO DE MATERIAL PRODUCTO DE EXCAVACIÓN MATERIAL DE ENFRETE

CARCAMOS () EDIFICIOS () EXCAVACION ()

TERRACERIA () LIMPIEZA GRUESA DESCARGA ()

Cascajo

FRENTE Vito Alesro Robles, Talpan

HORA DE CARGA: 10:31 HORA DE SALIDA DE LA OBRA:

PLACAS DE CAMIÓN: 53AD85 COLOR: _____

CAPACIDAD M3 16 No. ECO. CAMIÓN _____

DESTINO: TALZINGO



AUTORIZO: Javier Suárez

CHECADOR: JMS



Tiro El Arenal

CONTROL DE TIRO DE MATERIAL



FOLIO **80402**

FECHA 26/10/2022

RETIRO DE MATERIAL PRODUCTO DE EXCAVACIÓN MATERIAL DE ENFRETE

CARCAMOS () EDIFICIOS () EXCAVACION ()

TERRACERIA () LIMPIEZA GRUESA DESCARGA ()

FRENTE Cascajo Vito Alesro Robles, Talpan

HORA DE CARGA: 10:46 HORA DE SALIDA DE LA OBRA:

PLACAS DE CAMIÓN: LC21494 COLOR: _____

CAPACIDAD M3 16 No. ECO. CAMIÓN _____

DESTINO: MITZI ZINGO

AUTORIZO: Javier Suárez

CHECADOR: [Signature]



Tiro El Arenal

CONTROL DE TIRO DE MATERIAL



FOLIO **80403**

FECHA 26/10/2022

RETIRO DE MATERIAL PRODUCTO DE EXCAVACIÓN MATERIAL DE ENFRETE

CARCAMOS () EDIFICIOS () EXCAVACION ()

TERRACERIA () LIMPIEZA GRUESA DESCARGA ()

FRENTE Cascajo Vito Alesro Robles, Talpan

HORA DE CARGA: 11:01 HORA DE SALIDA DE LA OBRA:

PLACAS DE CAMIÓN: LC88094 COLOR: _____

CAPACIDAD M3 16 No. ECO. CAMIÓN _____

DESTINO: MITZI ZINGO

AUTORIZO: Javier Suárez

CHECADOR: [Signature]



Tiro El Arenal

CONTROL DE TIRO DE MATERIAL



FOLIO **80404**

FECHA 26/10/2022

RETIRO DE MATERIAL PRODUCTO DE EXCAVACIÓN MATERIAL DE ENFRETE

CARCAMOS () EDIFICIOS () EXCAVACION ()

TERRACERIA () LIMPIEZA GRUESA DESCARGA ()

FRENTE Cascajo Vito Alesro Robles, Talpan

HORA DE CARGA: 12:00 HORA DE SALIDA DE LA OBRA:

PLACAS DE CAMIÓN: 94AE31 COLOR: _____

CAPACIDAD M3 16 No. ECO. CAMIÓN _____

DESTINO: MITZI ZINGO

AUTORIZO: Javier Suárez

CHECADOR: [Signature]



Tiro El Arenal

CONTROL DE TIRO DE MATERIAL



FOLIO **80405**

FECHA 26/10/2022

RETIRO DE MATERIAL PRODUCTO DE EXCAVACIÓN MATERIAL DE ENFRETE

CARCAMOS () EDIFICIOS () EXCAVACION ()

TERRACERIA () LIMPIEZA GRUESA DESCARGA ()

FRENTE Cascajo Vito Alesro Robles, Talpan

HORA DE CARGA: 12:15 HORA DE SALIDA DE LA OBRA:

PLACAS DE CAMIÓN: 395A59 COLOR: _____

CAPACIDAD M3 16 No. ECO. CAMIÓN _____

DESTINO: MITZI ZINGO

AUTORIZO: Javier Suárez

CHECADOR: [Signature]



OPERADO FORTAMIN

0039

Tiro El Arenal



CONTROL DE TIRO DE MATERIAL

FOLIO **80406**

FECHA 26/10/2022

RETIRO DE MATERIAL PRODUCTO DE EXCAVACIÓN
MATERIAL DE ENFRETE

CARCAMOS () EDIFICIOS () EXCAVACION ()

TERRACERIA () LIMPIEZA GRUESA DESCARGA ()

FRENTE Vito Alesro Robles, Talpan

HORA DE CARGA: 12:30 HORA DE SALIDA DE LA OBRA:

PLACAS DE CAMIÓN: 368EN9 COLOR: _____

CAPACIDAD Tiro 16 No. ECO. CAMIÓN _____

DESTINO: HUITZIL

AUTORIZO: Javier Suárez

CHECADOR: JMS

Tiro El Arenal



CONTROL DE TIRO DE MATERIAL

FOLIO **80407**

FECHA 26/10/2022

RETIRO DE MATERIAL PRODUCTO DE EXCAVACIÓN
MATERIAL DE ENFRETE

CARCAMOS () EDIFICIOS () EXCAVACION ()

TERRACERIA () LIMPIEZA GRUESA DESCARGA ()

FRENTE Vito Alesro Robles, Talpan

HORA DE CARGA: 3:15 HORA DE SALIDA DE LA OBRA:

PLACAS DE CAMIÓN: 395AS9 COLOR: _____

CAPACIDAD Tiro 16 No. ECO. CAMIÓN _____

DESTINO: HUITZIL

AUTORIZO: Javier Suárez

CHECADOR: JMS

GRADO
STAMIN
2022

Tiro El Arenal



CONTROL DE TIRO DE MATERIAL

FOLIO **80408**

FECHA 26/10/2022

RETIRO DE MATERIAL PRODUCTO DE EXCAVACIÓN
MATERIAL DE ENFRETE

CARCAMOS () EDIFICIOS () EXCAVACION ()

TERRACERIA () LIMPIEZA GRUESA DESCARGA ()

FRENTE Vito Alesro Robles, Talpan

HORA DE CARGA: 12:47 HORA DE SALIDA DE LA OBRA:

PLACAS DE CAMIÓN: 74AD25 COLOR: _____

CAPACIDAD Tiro 16 No. ECO. CAMIÓN _____

DESTINO: HUITZIL

AUTORIZO: Javier Suárez

CHECADOR: JMS



0040



10 camiones

ORDEN DE SERVICIO N°:

0030

0041

DATOS GENERALES DE LA SOLICITUD

FECHA Y HORA DE SOLICITUD: 08:00 HRS, Viernes 28 de octubre de 2022

CANTIDAD A RETIRAR M3: 160 M3

SOLICITANTE: C.P. SERGIO IVAN GALINDO HERNÁNDEZ

TELÉFONO: 55-13151678 EXT.: —

UNIDAD REQUIRENTE: DIRECCIÓN GENERAL DE SERVICIOS URBANOS

UBICACIÓN DE SERVICIO: VITO ALESIO ROBLES S/N, ESQUINA CORREGIDORA,
COL MIGUEL HIDALGO 2º SECCIÓN, C.P.14250

TIPO DE SERVICIO: SERVICIO DE RECOLECCIÓN, TRANSPORTE Y DESTINO FINAL
DE LOS RESIDUOS DE LA CONSTRUCCIÓN Y DEMOLICIÓN.

CONTRATO: AT-2022-084 "SERVICIO DE LIMPIEZA Y MANEJO DE DESECHO"

OPERADO
PORTAMUN

ÁREA REQUIRENTE

2022

PROVEEDOR

C.P. SERGIO IVAN GALINDO HERNÁNDEZ
DIRECTOR GENERAL DE SERVICIOS
URBANOS

ING. EDUARDO A. HERNANDEZ CURIEL
CONSTRUCTORA OSEGA, S.A. DE C.V.

FECHA DE RECEPCIÓN: 08:30 HRS, 28/10/2022

Tiro El Arenal

CONTROL DE TIRO DE MATERIAL



FOLIO **80409**

FECHA 28/10/2022

RETIRO DE MATERIAL PRODUCTO DE EXCAVACIÓN
MATERIAL DE ENFRETE

CARCAMOS () EDIFICIOS () EXCAVACION ()

TERRACERIA () LIMPIEZA GRUESA DESCARGA ()

Casco

FRENTE Vito Alesio Robles, Tlalpen

HORA DE CARGA: 9:00 HORA DE SALIDA DE LA OBRA:

PLACAS DE CAMIÓN: 395A59 COLOR: _____

CAPACIDAD M3 16 No. ECO. CAMIÓN _____

DESTINO: TITZIZINGO

AUTORIZO: Javier Suárez

CHECADOR: *JMS*



Tiro El Arenal

Tiro El Arenal

CONTROL DE TIRO DE MATERIAL



FOLIO **80410**

FECHA 28/10/2022

RETIRO DE MATERIAL PRODUCTO DE EXCAVACIÓN
MATERIAL DE ENFRETE

CARCAMOS () EDIFICIOS () EXCAVACION ()

TERRACERIA () LIMPIEZA GRUESA DESCARGA ()

Casco

FRENTE Vito Alesio Robles, Tlalpen

HORA DE CARGA: 9:15 HORA DE SALIDA DE LA OBRA:

PLACAS DE CAMIÓN: 368EN9 COLOR: _____

CAPACIDAD M3 16 No. ECO. CAMIÓN _____

DESTINO: TITZIZINGO

AUTORIZO: Javier Suárez

CHECADOR: *JMS*



Tiro El Arenal

Tiro El Arenal

CONTROL DE TIRO DE MATERIAL



FOLIO **80411**

FECHA 28/10/2022

RETIRO DE MATERIAL PRODUCTO DE EXCAVACIÓN
MATERIAL DE ENFRETE

CARCAMOS () EDIFICIOS () EXCAVACION ()

TERRACERIA () LIMPIEZA GRUESA DESCARGA ()

Casco

FRENTE Vito Alesio Robles, Tlalpen

HORA DE CARGA: 12:00 HORA DE SALIDA DE LA OBRA:

PLACAS DE CAMIÓN: 395A59 COLOR: _____

CAPACIDAD M3 16 No. ECO. CAMIÓN _____

DESTINO: TITZIZINGO

AUTORIZO: Javier Suárez

CHECADOR: *JMS*



Tiro El Arenal

Tiro El Arenal

CONTROL DE TIRO DE MATERIAL



FOLIO **80412**

FECHA 28/10/2022

RETIRO DE MATERIAL PRODUCTO DE EXCAVACIÓN
MATERIAL DE ENFRETE

CARCAMOS () EDIFICIOS () EXCAVACION ()

TERRACERIA () LIMPIEZA GRUESA DESCARGA ()

Casco

FRENTE Vito Alesio Robles, Tlalpen

HORA DE CARGA: 9:30 HORA DE SALIDA DE LA OBRA:

PLACAS DE CAMIÓN: 7AAD25 COLOR: _____

CAPACIDAD M3 16 No. ECO. CAMIÓN _____

DESTINO: TITZIZINGO

AUTORIZO: Javier Suárez

CHECADOR: *JMS*



Tiro El Arenal

Tiro El Arenal

CONTROL DE TIRO DE MATERIAL



FOLIO **80413**

FECHA 28/10/2022

RETIRO DE MATERIAL PRODUCTO DE EXCAVACIÓN MATERIAL DE ENFRETE

CARCAMOS () EDIFICIOS () EXCAVACION ()

TERRACERIA () LIMPIEZA GRUESA DESCARGA ()

Cascojo

FRENTE Vito Alesio Bables, Talpan

HORA DE CARGA: 9:45 HORA DE SALIDA DE LA OBRA:

PLACAS DE CAMIÓN: 45A56N COLOR: _____

CAPACIDAD M3 16 No. ECO. CAMIÓN _____

DESTINO: ALZINGO

AUTORIZO: Javier Suárez

CHECADOR: JMS



Tiro El Arenal

CONTROL DE TIRO DE MATERIAL



FOLIO **80414**

FECHA 28/10/2022

RETIRO DE MATERIAL PRODUCTO DE EXCAVACIÓN MATERIAL DE ENFRETE

CARCAMOS () EDIFICIOS () EXCAVACION ()

TERRACERIA () LIMPIEZA GRUESA DESCARGA ()

Cascojo

FRENTE Vito Alesio Bables, Talpan

HORA DE CARGA: 10:00 HORA DE SALIDA DE LA OBRA:

PLACAS DE CAMIÓN: LF22012 COLOR: _____

CAPACIDAD M3 16 No. ECO. CAMIÓN _____

DESTINO: ALZINGO

AUTORIZO: Javier Suárez

CHECADOR: JMS



Tiro El Arenal

CONTROL DE TIRO DE MATERIAL



FOLIO **80415**

FECHA 28/10/2022

RETIRO DE MATERIAL PRODUCTO DE EXCAVACIÓN MATERIAL DE ENFRETE

CARCAMOS () EDIFICIOS () EXCAVACION ()

TERRACERIA () LIMPIEZA GRUESA DESCARGA ()

Cascojo

FRENTE Vito Alesio Bables, Talpan

HORA DE CARGA: 10:15 HORA DE SALIDA DE LA OBRA:

PLACAS DE CAMIÓN: S3AD8S COLOR: _____

CAPACIDAD M3 16 No. ECO. CAMIÓN _____

DESTINO: ALZINGO

AUTORIZO: Javier Suárez

CHECADOR: JMS



Tiro El Arenal

CONTROL DE TIRO DE MATERIAL



FOLIO **80416**

FECHA 28/10/2022

RETIRO DE MATERIAL PRODUCTO DE EXCAVACIÓN MATERIAL DE ENFRETE

CARCAMOS () EDIFICIOS () EXCAVACION ()

TERRACERIA () LIMPIEZA GRUESA DESCARGA ()

Cascojo

FRENTE Vito Alesio Bables, Talpan

HORA DE CARGA: 10:30 HORA DE SALIDA DE LA OBRA:

PLACAS DE CAMIÓN: LC21494 COLOR: _____

CAPACIDAD M3 16 No. ECO. CAMIÓN _____

DESTINO: ALZINGO

AUTORIZO: Javier Suárez

CHECADOR: JMS



2022
EXPERADO

3400

Tiro El Arenal

CONTROL DE TIRO DE MATERIAL



FOLIO **80417**

FECHA 28/10/2022

RETIRO DE MATERIAL PRODUCTO DE EXCAVACIÓN MATERIAL DE ENFRETE

CARCAMOS () EDIFICIOS () EXCAVACION ()

TERRACERIA () LIMPIEZA GRUESA DESCARGA ()

Casaca

FRENTE Vito Alesro Robles, Tlalpa

HORA DE CARGA: 10:45 HORA DE SALIDA DE LA OBRA:

PLACAS DE CAMIÓN: LC88094 COLOR: _____

CAPACIDAD M3 16 No. ECO. CAMIÓN _____

DESTINO: TZILZINGO

AUTORIZO: Javier Suárez

CHECADOR: JMS



Tiro El Arenal

REPERADO Tiro El Arenal

CONTROL DE TIRO DE MATERIAL



FOLIO **80418**

FECHA 28/10/2022

RETIRO DE MATERIAL PRODUCTO DE EXCAVACIÓN MATERIAL DE ENFRETE

CARCAMOS () EDIFICIOS () EXCAVACION ()

TERRACERIA () LIMPIEZA GRUESA DESCARGA ()

Casaca

FRENTE Vito Alesro Robles, Tlalpa

HORA DE CARGA: 11:00 HORA DE SALIDA DE LA OBRA:

PLACAS DE CAMIÓN: HA35757 COLOR: _____

CAPACIDAD M3 16 No. ECO. CAMIÓN _____

DESTINO: TZILZINGO

AUTORIZO: Javier Suárez

CHECADOR: JMS



Tiro El Arenal

2022

ORDEN DE SERVICIO N°: **0031**

DATOS GENERALES DE LA SOLICITUD

FECHA Y HORA DE SOLICITUD: 08:00 HRS, Lunes 7 de noviembre de 2022

CANTIDAD A RETIRAR M3: 96 M3.

SOLICITANTE: C.P. SERGIO IVAN GALINDO HERNÁNDEZ

TELÉFONO: 55-13151678 EXT.: _____

2022

UNIDAD REQUIRENTE: DIRECCIÓN GENERAL DE SERVICIOS URBANOS

UBICACIÓN DE SERVICIO: VITO ALESIO ROBLES S/N, ESQUINA CORREGIDORA,
COL MIGUEL HIDALGO 2ª SECCIÓN, C.P. 14250

TIPO DE SERVICIO: SERVICIO DE RECOLECCIÓN, TRANSPORTE Y DESTINO FINAL
DE LOS RESIDUOS DE LA CONSTRUCCIÓN Y DEMOLICIÓN.

CONTRATO: AT-2022-084 "SERVICIO DE LIMPIEZA Y MANEJO DE DESECHOS"

**OPERADO
ORTAMUN**

ÁREA REQUIRENTE

PROVEEDOR

C.P. SERGIO IVAN GALINDO HERNÁNDEZ
DIRECTOR GENERAL DE SERVICIOS
URBANOS

ING. EDUARDO A. HERNANDEZ CURIEL
CONSTRUCTORA OSEGA, S.A. DE C.V.

FECHA DE RECEPCIÓN: 08:30 HRS, 7/11/2022

Tiro El Arenal

CONTROL DE TIRO DE MATERIAL



FOLIO **80419**

FECHA 07/11/2022

RETIRO DE MATERIAL PRODUCTO DE EXCAVACIÓN MATERIAL DE ENFRENTÉ

CARCAMOS () EDIFICIOS () EXCAVACION ()

TERRACERIA () LIMPIEZA GRUESA (X) DESCARGA ()
Cascajo

FRENTE Vito Alesio Robles, Tlalpan

HORA DE CARGA: 09:00 HRS HORA DE SALIDA DE LA OBRA: 09:30 HRS

PLACAS DE CAMIÓN: 94AE3J COLOR: _____

CAPACIDAD M3 16 No. ECO. CAMIÓN _____

DESTINO: HUITZILINGO

AUTORIZO: Sergio Gonzalez

CHECADOR: [Signature]

Tiro El Arenal

CONTROL DE TIRO DE MATERIAL



FOLIO **80420**

FECHA 07/11/2022

RETIRO DE MATERIAL PRODUCTO DE EXCAVACIÓN MATERIAL DE ENFRENTÉ

CARCAMOS () EDIFICIOS () EXCAVACION ()

TERRACERIA () LIMPIEZA GRUESA (X) DESCARGA ()
Cascajo

FRENTE Vito Alesio Robles, Tlalpan

HORA DE CARGA: 09:35 HORA DE SALIDA DE LA OBRA: 09:50

PLACAS DE CAMIÓN: 395AS9 COLOR: _____

CAPACIDAD M3 16 No. ECO. CAMIÓN _____

DESTINO: HUITZILINGO

AUTORIZO: Sergio Gonzalez

CHECADOR: [Signature]

Tiro El Arenal

CONTROL DE TIRO DE MATERIAL



FOLIO **80421**

FECHA 07/11/2022

RETIRO DE MATERIAL PRODUCTO DE EXCAVACIÓN MATERIAL DE ENFRENTÉ

CARCAMOS () EDIFICIOS () EXCAVACION ()

TERRACERIA () LIMPIEZA GRUESA (X) DESCARGA ()
Cascajo

FRENTE Vito Alesio Robles, Tlalpan

HORA DE CARGA: 10:00 HRS HORA DE SALIDA DE LA OBRA: 10:25

PLACAS DE CAMIÓN: 398EN9 COLOR: _____

CAPACIDAD M3 16 No. ECO. CAMIÓN _____

DESTINO: HUITZILINGO

AUTORIZO: Sergio Gonzalez

CHECADOR: [Signature]

Tiro El Arenal

CONTROL DE TIRO DE MATERIAL



FOLIO **80422**

FECHA 07/11/2022

RETIRO DE MATERIAL PRODUCTO DE EXCAVACIÓN MATERIAL DE ENFRENTÉ

CARCAMOS () EDIFICIOS () EXCAVACION ()

TERRACERIA () LIMPIEZA GRUESA (X) DESCARGA ()
Cascajo

FRENTE Vito Alesio Robles, Tlalpan

HORA DE CARGA: 10:30 HORA DE SALIDA DE LA OBRA: 10:58

PLACAS DE CAMIÓN: 395AS9 COLOR: _____

CAPACIDAD M3 16 No. ECO. CAMIÓN _____

DESTINO: HUITZILINGO

AUTORIZO: Sergio Gonzalez

CHECADOR: [Signature]

OPERADO

2022

9400

Tiro El Arenal



CONTROL DE TIRO DE MATERIAL

FOLIO **80423**

FECHA 07/11/2022

RETIRO DE MATERIAL PRODUCTO DE EXCAVACIÓN MATERIAL DE ENFRETE

CARCAMOS () EDIFICIOS () EXCAVACION ()

TERRACERIA () LIMPIEZA GRUESA (X) DESCARGA ()
cascajo

FRENTE Vito Alesio Pobles, Tlalpan

HORA DE CARGA: 11:00 HORA DE SALIDA DE LA OBRA: 11:28

PLACAS DE CAMIÓN: 74AD25 COLOR: _____

CAPACIDAD M3 16 No. ECO. CAMIÓN _____

DESTINO: HUACZINGO

AUTORIZO: Sergio Gonzalez

CHECADOR: [Signature]



Tiro El Arenal



CONTROL DE TIRO DE MATERIAL

FOLIO **80424**

FECHA 7/11/2022

RETIRO DE MATERIAL PRODUCTO DE EXCAVACIÓN MATERIAL DE ENFRETE

CARCAMOS () EDIFICIOS () EXCAVACION ()

TERRACERIA () LIMPIEZA GRUESA (X) DESCARGA ()
cascajo

FRENTE Vito Alesio Pobles, Tlalpan

HORA DE CARGA: 11:00 HORA DE SALIDA DE LA OBRA: 12:30

PLACAS DE CAMIÓN: 45A56N COLOR: _____

CAPACIDAD M3 16 No. ECO. CAMIÓN _____

DESTINO: HUACZINGO

AUTORIZO: Sergio Gonzalez

CHECADOR: [Signature]



OPERACIÓN
CONTAMINADA

ORDEN DE SERVICIO N°:

0032

DATOS GENERALES DE LA SOLICITUD

FECHA Y HORA DE SOLICITUD: 08:00 HRS, Viernes 11 de noviembre de 2022

CANTIDAD A RETIRAR M3: 80 M3

SOLICITANTE: C.P. SERGIO IVAN GALINDO HERNÁNDEZ

TELÉFONO: 55-13151678 EXT.:

UNIDAD REQUIRENTE: DIRECCIÓN GENERAL DE SERVICIOS URBANOS

UBICACIÓN DE SERVICIO: VITO ALESIO ROBLES S/N, ESQUINA CORREGIDORA,
COL MIGUEL HIDALGO 2ª SECCIÓN, C.P.14250

TIPO DE SERVICIO: SERVICIO DE RECOLECCIÓN, TRANSPORTE Y DESTINO FINAL
DE LOS RESIDUOS DE LA CONSTRUCCIÓN Y DEMOLICIÓN.

CONTRATO: AT-2022-084 "SERVICIO DE LIMPIEZA Y MANEJO DE DEFECHOS."

ÁREA REQUIRENTE

PROVEEDOR

2022

OPERADO
OPTIMIZADO

C.P. SERGIO IVAN GALINDO HERNÁNDEZ
DIRECTOR GENERAL DE SERVICIOS
URBANOS

ING. EDUARDO A. HERNANDEZ CURIEL
CONSTRUCTORA OSEGA, S.A. DE C.V.

FECHA DE RECEPCIÓN: 08:30 HRS, 11/11/2022

Tiro El Arenal

CONTROL DE TIRO DE MATERIAL



FOLIO **80425**

FECHA 11/11/2022

RETIRO DE MATERIAL PRODUCTO DE EXCAVACIÓN
MATERIAL DE ENFRETE

CARCAMOS () EDIFICIOS () EXCAVACION ()

TERRACERIA () LIMPIEZA GRUESA (+) DESCARGA ()
Cascajo

FRENTE Vito Alesio Robles, Tlalpan

HORA DE CARGA: 09:00 HORA DE SALIDA DE LA OBRA: 09:25

PLACAS DE CAMIÓN: 94AE3J COLOR: _____

CAPACIDAD Tiro 16 No. ECO. CAMIÓN _____

DESTINO: HUIZTILINGO _____

AUTORIZO: Sergio Gonzalez

CHECADOR: [Signature]



Tiro El Arenal

CONTROL DE TIRO DE MATERIAL



FOLIO **80426**

FECHA 11/11/2022

RETIRO DE MATERIAL PRODUCTO DE EXCAVACIÓN
MATERIAL DE ENFRETE

CARCAMOS () EDIFICIOS () EXCAVACION ()

TERRACERIA () LIMPIEZA GRUESA (X) DESCARGA ()
Cascajo

FRENTE Vito Alesio Robles, Tlalpan

HORA DE CARGA: 09:30 HORA DE SALIDA DE LA OBRA: 09:55

PLACAS DE CAMIÓN: 395A59 COLOR: _____

CAPACIDAD Tiro 16 No. ECO. CAMIÓN _____

DESTINO: HUIZTILINGO _____

AUTORIZO: Sergio Gonzalez

CHECADOR: [Signature]



Tiro El Arenal

CONTROL DE TIRO DE MATERIAL



FOLIO **80427**

FECHA 11/11/2022

RETIRO DE MATERIAL PRODUCTO DE EXCAVACIÓN
MATERIAL DE ENFRETE

CARCAMOS () EDIFICIOS () EXCAVACION ()

TERRACERIA () LIMPIEZA GRUESA (X) DESCARGA (+)
Cascajo

FRENTE Vito Alesio Robles, Tlalpan

HORA DE CARGA: 10:00 HORA DE SALIDA DE LA OBRA: 10:25

PLACAS DE CAMIÓN: 368EN9 COLOR: _____

CAPACIDAD Tiro 16 No. ECO. CAMIÓN _____

DESTINO: HUIZTILINGO _____

AUTORIZO: Sergio Gonzalez

CHECADOR: [Signature]



Tiro El Arenal

CONTROL DE TIRO DE MATERIAL



FOLIO **80428**

FECHA 11/11/2022

RETIRO DE MATERIAL PRODUCTO DE EXCAVACIÓN
MATERIAL DE ENFRETE

CARCAMOS () EDIFICIOS () EXCAVACION ()

TERRACERIA () LIMPIEZA GRUESA (X) DESCARGA ()
Cascajo

FRENTE Vito Alesio Robles, Tlalpan

HORA DE CARGA: 10:30 HORA DE SALIDA DE LA OBRA: 10:50

PLACAS DE CAMIÓN: 395A59 COLOR: _____

CAPACIDAD Tiro 16 No. ECO. CAMIÓN _____

DESTINO: HUIZTILINGO _____

AUTORIZO: Sergio Gonzalez

CHECADOR: [Signature]



OPERACION

6400

Tiro El Arenal



CONTROL DE TIRO DE MATERIAL

FOLIO **80429**

FECHA 11/11/2022

RETIRO DE MATERIAL PRODUCTO DE EXCAVACIÓN
MATERIAL DE ENFRETE

CARCAMOS () EDIFICIOS () EXCAVACION ()

TERRACERIA () LIMPIEZA GRUESA (x) DESCARGA ()
Cascajo

OPERADO
OPERARIO

FRENTE Vito Alesio Robles, Tlalpro

HORA DE CARGA: 11:00 HORA DE SALIDA DE LA OBRA: 11:30

PLACAS DE CAMIÓN: 74AD25 COLOR: ---

CAPACIDAD 16 No. ECO. CAMIÓN ---

DESTINO: HU ---

AUTORIZO: Sergio Gonzalez

CHECADOR: [Signature]



OPERADO
OPERARIO

ORDEN DE SERVICIO N°:

0033

DATOS GENERALES DE LA SOLICITUD

FECHA Y HORA DE SOLICITUD: 08:00 HRS, Lunes 14 de noviembre de 2022

CANTIDAD A RETIRAR M3: 48 m3.

SOLICITANTE: C.P. SERGIO IVAN GALINDO HERNÁNDEZ

TELÉFONO: 55-13151678 EXT.:

UNIDAD REQUIRENTE: DIRECCIÓN GENERAL DE SERVICIOS URBANOS

UBICACIÓN DE SERVICIO: VITO ALESIO ROBLES S/N, ESQUINA CORREGIDORA,
COL MIGUEL HIDALGO 2º SECCIÓN, C.P.14250

TIPO DE SERVICIO: SERVICIO DE RECOLECCIÓN, TRANSPORTE Y DESTINO FINAL
DE LOS RESIDUOS DE LA CONSTRUCCIÓN Y DEMOLICIÓN.

CONTRATO: AT-2022-084 "SERVICIO DE LIMPIEZA Y MANEJO DE DESECHOS."

ÁREA REQUIRENTE

PROVEEDOR

C.P. SERGIO IVAN GALINDO HERNÁNDEZ
DIRECTOR GENERAL DE SERVICIOS
URBANOS

ING. EDUARDO A. HERNANDEZ CURIEL
CONSTRUCTORA OSEGA, S.A. DE C.V.

FECHA DE RECEPCIÓN: 08:30 HRS, 14/11/2022

1500

RECEPCIONADO

2022

Tiro El Arenal

CONTROL DE TIRO DE MATERIAL



FOLIO **80430**

FECHA 14/11/2022

RETIRO DE MATERIAL PRODUCTO DE EXCAVACIÓN MATERIAL DE ENFRETE

CARCAMOS () EDIFICIOS () EXCAVACION ()

TERRACERIA () LIMPIEZA GRUESA (X) DESCARGA ()
Cascajo

FRENTE Vito Alesio Robles, Tlalpan

HORA DE CARGA: 09:00 HORA DE SALIDA DE LA OBRA: 9:35

PLACAS DE CAMIÓN: 94AE3J COLOR: —

CAPACIDAD 16 No. ECO. CAMIÓN —

DESTINO: HUITZILINGO

AUTORIZO: Sergio Gonzalez

CHECADOR: [Signature]



Tiro El Arenal

CONTROL DE TIRO DE MATERIAL



FOLIO **80431**

FECHA 14/11/2022

RETIRO DE MATERIAL PRODUCTO DE EXCAVACIÓN MATERIAL DE ENFRETE

CARCAMOS () EDIFICIOS () EXCAVACION ()

TERRACERIA () LIMPIEZA GRUESA (X) DESCARGA ()
Cascajo

FRENTE Vito Alesio Robles, Tlalpan

HORA DE CARGA: 10:00 HORA DE SALIDA DE LA OBRA: 10:25

PLACAS DE CAMIÓN: 395A59 COLOR: —

CAPACIDAD 16 No. ECO. CAMIÓN —

DESTINO: HUITZILINGO

AUTORIZO: Sergio Gonzalez

CHECADOR: [Signature]



Tiro El Arenal

CONTROL DE TIRO DE MATERIAL



FOLIO **80432**

FECHA 14/11/2022

RETIRO DE MATERIAL PRODUCTO DE EXCAVACIÓN MATERIAL DE ENFRETE

CARCAMOS () EDIFICIOS () EXCAVACION ()

TERRACERIA () LIMPIEZA GRUESA (X) DESCARGA ()
Cascajo

FRENTE Vito Alesio Robles, Tlalpan

HORA DE CARGA: 11:00 HORA DE SALIDA DE LA OBRA: 11:25

PLACAS DE CAMIÓN: 368EN9 COLOR: —

CAPACIDAD 16 No. ECO. CAMIÓN —

DESTINO: HUITZILINGO

AUTORIZO: Sergio Gonzalez

CHECADOR: [Signature]



2022

REPADO
REFRANER

2500

AFIANZADORA FIDUCIA S.A. de C.V.

FRONTERA N° 94 COL. PROGRESO TIZAPAN DE LEG. ALVARO OBREGON MEXICO 01090 CIUDAD DE MEXICO, TEL.: 5481-8210, FAX: 5481-4770 LLANADA S/N TIZAPAN DE LEG. 01-800-507-9388
www.fianzasfiducia.com | info@fianzasfiducia.com

No Fianza

1D3-50-0040136

2022

0053

Aflanzadora Fiducia S.A. de C.V., en uso de la autorización que le fue otorgada por la Secretaría de Hacienda y Crédito Público, se constituye fiadora hasta por la suma de \$193,965.52 (***CIENTO NOVENTA Y TRES MIL NOVECIENTOS SESENTA Y CINCO PESOS 52/100 MN***)

Ante: LA SECRETARIA DE ADMINISTRACION Y FINANZAS DE LA CIUDAD DE MEXICO
Domicilio: PLAZA DE LA CONSTITUCION S/N, CENTRO DE LA CIUDAD DE MEXICO, AREA 1, CUAUHTEMOC, MEXICO, CP 06000, CIUDAD DE MEXICO, MEXICO
Por: CONSTRUCTORA OSEGA, S.A. DE C.V.
Domicilio: CALLE RAYO 11 INT. 4, JARDINES DEL PEDREGAL, ALVARO OBREGON, MEXICO, CP 01900, CIUDAD DE MEXICO, MEXICO

Movimiento: APERTURA Moneda: PESOS
Inicio de la Fianza: 24-08-2022 Lugar y fecha de Movimiento: MEXICO - CIUDAD DE MEXICO 24-08-2022

MONTO DE LA FIANZA: \$193,965.52 (CIENTO NOVENTA Y TRES MIL NOVECIENTOS SESENTA Y CINCO PESOS 52/100 M.N.).
A FAVOR DE LA SECRETARIA DE ADMINISTRACION Y FINANZAS DE LA CIUDAD DE MEXICO.
CON DOMICILIO EN: PLAZA DE LA CONSTITUCION S/N, CENTRO DE LA CIUDAD DE MEXICO AREA 1, ALCALDIA CUAUHTEMOC, C.P. 06000 Y R.F.C.: GDF971205 4NA.

PARA GARANTIZAR POR CONSTRUCTORA OSEGA, S.A. DE C.V., CON DOMICILIO EN CALLE RAYO NO. 11 - 4, COLONIA JARDINES DEL PEDREGAL, ALCALDIA ALVARO OBREGON, C.P. 01900, CIUDAD DE MEXICO Y R.F.C. COS160913CD6, EL CUMPLIMIENTO DE TODAS Y CADA UNA DE LAS OBLIGACIONES A SU CARGO, ASI COMO LA RESPONSIVA POR MALA EJECUCION, DEFECTO O VICIOS OCULTOS U OTRA RESPONSABILIDAD RESULTANTE DERIVADAS DEL CONTRATO NUMERO AT-2022-084, DE FECHA 24 DE AGOSTO DE 2022, CON UN IMPORTE DE \$1'500,000.00 (UN MILLON QUINIENTOS MIL PESOS 00/100 M.N.) INCLUYE I.V.A., RELATIVO A: "SERVICIO DE LIMPIEZA Y MANEJO DE DESECHOS", QUE CELEBRAN POR UNA PARTE EL GOBIERNO DE LA CIUDAD DE MEXICO EN TLALPAN, REPRESENTADO POR C.P. GUILLERMO NAJERA GOMEZ, EN SU CARACTER DE DIRECTOR GENERAL DE ADMINISTRACION, LIC. GABRIELA LAGUNAS PALACIOS, DIRECTORA DE RECURSOS MATERIALES Y SERVICIOS GENERALES, LIC. MÓNICA MARGARITA JARACUARO OCHOA, SUBDIRECTORA DE ADQUISICIONES, ASISTIDO POR EL MTRG. AURELIO ALFREDO REYES GARCÍA, DIRECTOR GENERAL DE ASUNTOS JURÍDICOS Y DE GOBIERNO Y POR LA OTRA CONSTRUCTORA OSEGA, S.A. DE C.V., REPRESENTADA POR ING. GERARDO ALONSO GUTIÉRREZ LOYA, EN SU CARÁCTER DE REPRESENTANTE LEGAL.

LA PRESENTE FIANZA SE EXPIDE DE CONFORMIDAD CON LO ESTIPULADO EN LA LEY DE OBRAS PÚBLICAS DEL DISTRITO FEDERAL, EN SU REGLAMENTO Y EN LAS POLÍTICAS ADMINISTRATIVAS, BASES Y LINEAMIENTOS EN MATERIA DE OBRA PÚBLICA, LA COMPAÑIA AFIANZADORA EXPRESAMENTE DECLARA:

- A) QUE LA FIANZA SE OTORGA ATENDIENDO A TODAS LAS ESTIPULACIONES CONTENIDAS EN EL CONTRATO.
- B) QUE EN EL CASO QUE SE PRORROGUE EL PLAZO ESTABLECIDO PARA LA TERMINACIÓN DE LOS TRABAJOS QUE SE GARANTIZAN CON LA FIANZA, O EXISTA ESPERA, SU VIGENCIA QUEDARÁ AUTOMÁTICAMENTE PRORROGADA EN CONCORDANCIA CON DICHA PRORROGA O ESPERA.
- C) LA FIANZA GARANTIZA LA EJECUCIÓN TOTAL DE LOS TRABAJOS MATERIA DEL CONTRATO, AUN CUANDO PARTE DE ELLOS SE SUBCONTRATEN DE CONFORMIDAD CON LA AUTORIZACIÓN DE LA DIRECCIÓN GENERAL DE OBRAS PÚBLICAS Y SERVICIOS URBANOS EN LA ALCALDIA DE TLALPAN.
- D) QUE PARA CANCELAR LA FIANZA SERÁ REQUISITO INDISPENSABLE LA SOLICITUD EXPRESA Y POR ESCRITO DE LA DIRECCIÓN GENERAL DE OBRAS PÚBLICAS Y SERVICIOS URBANOS DE LA ALCALDIA DE TLALPAN.
- E) LA INSTITUCIÓN AFIANZADORA SE SOMETE AL PROCEDIMIENTO DE EJECUCIÓN ESTABLECIDO EN LOS ARTÍCULOS 282 Y 178 DE LA LEY DE INSTITUCIONES DE SEGUROS Y DE FIANZAS VIGENTES EN LA CIUDAD DE MEXICO.
- F) EN CUANTO A LOS POSIBLES VICIOS OCULTOS QUE LLEGAREN A APARECER, LA VIGENCIA DE ESTA GARANTÍA SERÁ DE UN AÑO, TANTO DE LA MALA EJECUCIÓN, DEFECTO O VICIOS OCULTOS O DE CUALQUIER RESPONSABILIDAD QUE RESULTE A CARGO DE LA CONTRATISTA Y A FAVOR DE LA DEPENDENCIA, CON FUNDAMENTO EN EL ART. 36 DEL REGLAMENTO DE OBRAS PÚBLICAS DEL DISTRITO FEDERAL.
- G) EN EL CASO DE PROYECTO INTEGRAL, PLANTAS INDUSTRIALES Y EQUIPOS ESPECIALIZADOS, ESTA GARANTÍA SUBSISTIRÁ DURANTE UN PLAZO DE 24 MESES, CON FUNDAMENTO EN EL ARTÍCULO 58, ÚLTIMO PÁRRAFO DE LA LEY DE OBRAS PÚBLICAS DEL DISTRITO FEDERAL.
- H) EN ESTE ÚLTIMO CASO LA FIANZA CONTINUARÁ VIGENTE HASTA QUE LA CONTRATISTA CORRIJA LOS DEFECTOS Y SATISFAGA LAS RESPONSABILIDADES.
- I) ASÍ MISMO, DE NO EMITIR ALGUNA INCONFORMIDAD DOCUMENTADA POR PARTE DE LA CONTRATANTE, AL CONCLUIR EL PERÍODO DE

Sello Digital: JpzLALfEFnyVLDvllq7Kv5Fg6vRnT515vZ/xDi6XSKoxq5Z6kHd/3cP6wtqV+
+W6NoVUWJNVawn6076pt4Y16PlrkLvgShz1Z7TwaTsfggXduYrmdN1zN0OduX9t8ASoFUG3aZHYqk8i/ryPojObBXOPICCRzP172GTZzc3BN7n1llmZxfkKOF9U1j0tX2
S1OzVon6b4IQ77hw0T2o81svlmmKQJ2WNmyTqdZpfqxC6IRfk0w4BYUpVFjpOOgw
+U39jh3vS76F42fna03rqF07nUBG5Dxhosi4AK249swWrv4tdjMqSkullg71eN4C5AshnfySEKaGjPw==

NOMBRE DEL FIRMANTE: ALBERTO GOMEZ GUZMAN

Aflanzadora Fiducia S.A. de C.V., está sometida a lo prescrito por la Ley de Instituciones de Seguros y de Fianzas y para la interpretación y cumplimiento que esta póliza representa, a la Jurisdicción de los tribunales de la Ciudad de México, salvo pacto en contrario que se haga constar en este documento. México, CIUDAD DE MEXICO, a 24 de agosto de 2022

Aflanzadora Fiducia S.A. de C.V. al amparo del artículo 214 de la Ley de Instituciones de Seguros y de Fianzas, utiliza equipos y medios electrónicos, al igual que mecanismos de identificación que cumplen la función de la firma autógrafa, con la misma validez y valor probatorio de esta última. A la aceptación de la presente póliza el beneficiario otorga su consentimiento para que Aflanzadora Fiducia S.A. de C.V., emita de manera impresa o electrónica, los movimientos modificatorios o fianzas a que haya lugar y reconoce que Aflanzadora Fiducia S.A. de C.V., emita de validación de autenticidad disponible en la página www.fianzasfiducia.com, para confirmar que fue emitida por esta institución (artículo 90 bis Código de Comercio). Esta fianza es la impresión de un documento digital emitido con apegos a lo establecido para firma electrónica avanzada en el Código de Comercio vigente, siendo nula y sin ningún valor si se expide para garantizar operaciones de crédito aun y cuando el texto de la misma diga lo contrario. Registro CNSF No. 06-367-II-1.3/12517 del 26 de noviembre del 2012, actualizado 23 abril 2015 RESP-F0021-0076 a 0080-2015. Actualizado al 30 de junio de 2015, RESP-F0021-0323-2015 al RESP-F0021-0320-2015. CNSF-F0021-0059-2016, CNSF-F0021-0058-2016, CNSF-F0021-0055-2016 al CNSF-F0021-0021-2016, CNSF-F0021-0049-2016, CNSF-F0021-0048-2016, CNSF-F0021-0035-2016 al CNSF-F0021-0030-2016, CNSF-F0021-0028-2016 al CNSF-F0021-0021-2016, CNSF-F0021-0018-2016 al CNSF-F0021-0016-2016 y CNSF-F0021-0030-2017 al CNSF-F0021-0027-2017. CLAUSULAS IMPORTANTES DE ESTA PÓLIZA EN LA HOJA DE NORMAS REGULADORAS.

Recibo Original
26/09/22 Flor

AFIANZADORA FIDUCIA, S.A. de C.V.

FRONTERA N°. 94 COL. PROGRESO TIZAPÁN DELEG. ÁLVARO OBREGÓN MÉXICO 01090 CIUDAD DE MÉXICO, TEL.: 5481-8210, FAX: 5550-1470 LLAMADA SIN COSTO: 01-800-507-9393
www.fianzasfiducia.com / info@fianzasfiducia.com

No Fianza
1D3-50-0040136

Aflanzadora Fiducia S.A. de C.V., en uso de la autorización que le fue otorgada por la Secretaría de Hacienda y Crédito Público, se constituye fiadora hasta por la suma de \$193,965.52 (***CIENTO NOVENTA Y TRES MIL NOVECIENTOS SESENTA Y CINCO PESOS 52/100 MN***)-----

Ante: LA SECRETARIA DE ADMINISTRACION Y FINANZAS DE LA CIUDAD DE MEXICO
Domicilio: PLAZA DE LA CONSTITUCION S/N, CENTRO DE LA CIUDAD DE MEXICO, AREA 1, CUAUHEMOC, MEXICO, CP 06000, CIUDAD DE MEXICO, MEXICO
Por: CONSTRUCTORA OSEGA, S.A. DE C.V.
Domicilio: CALLE RAYO 11 INT. 4, JARDINES DEL PEDREGAL, ALVARO OBREGON, MEXICO, CP 01900, CIUDAD DE MEXICO, MEXICO

Movimiento: APERTURA Moneda: PESOS
Inicio de la Fianza: 24-08-2022 Lugar y fecha de Movimiento: MEXICO - CIUDAD DE MEXICO 24-08-2022

VIGENCIA DE ESTA GARANTÍA, PROCEDERÁ A SU CANCELACIÓN AUTOMÁTICAMENTE.-----
EL BENEFICIARIO DE LA FIANZA PODRÁ FORMULAR EL REQUERIMIENTO O RECLAMACIÓN DE ESTA PÓLIZA, EN LOS TÉRMINOS PACTADOS EN LA MISMA, DE CONFORMIDAD CON LO DISPUESTO POR EL ARTÍCULO 174 DE LA LEY DE INSTITUCIONES DE SEGUROS Y DE FIANZAS.-----
FIANZA EMITIDA DE CONFORMIDAD CON LO DISPUESTO POR EL ARTÍCULO 166 DE LA LEY DE INSTITUCIONES DE SEGUROS Y DE FIANZAS. Y EL ARTÍCULO 360 DEL CÓDIGO FISCAL DEL DISTRITO FEDERAL.*** FIN DE TEXTO ***-----

**OPERACIÓN
2022**

LINEA DE VALIDACION: 0040130000000000001EMC20220913170233@0

Sello Digital: JpzLALfEEEnyVLDviltq7Kv5Fg6vRnT515vZ/xDi6XSXKoxq5Z6kHd/3cP6wtqV+
+W6NovUWJNVawn6076pt4Y16PirkLvGSHz1Z7TwaTefggfXdUryrmdN1zN0OdUrX9I8ASoFUg3aZHYqK8i/ryPojObBXOPICCRzP172GTZZc3BN7n1lImZxfkKOF9U1jI0itX2
S1OzVon6b4IQ777hw0T2o81svlmmKOJ2WNmyTqZpfqXgC6IRfk0w4BYUpVFjpOogw
+U39jH3vSz76F42fna03rqF07nUBG5Dxhosi4AK249swWwv4tdjMqSxul/g71eN4uCSAshnfySEKAjGjPw==

NOMBRE DEL FIRMANTE: ALBERTO GOMEZ GUZMAN

Aflanzadora Fiducia S.A. de C.V., está sometida a lo prescrito por la Ley de Instituciones de Seguros y de Fianzas y para la interpretación y cumplimiento que esta póliza representa, a la Jurisdicción de los tribunales de la Ciudad de México, salvo pacto en contrario que se haga constar en este documento. México, CIUDAD DE MÉXICO, a 24 de agosto de 2022

Aflanzadora Fiducia S.A. de C.V. al amparo del artículo 214 de la Ley de Instituciones de Seguros y de Fianzas, utiliza equipos y medios electrónicos, al igual que mecanismos de identificación que cumplen la función de la firma autógrafa, con la misma validez y valor probatorio de esta última. A la aceptación de la presente póliza el beneficiario otorga su consentimiento para que Aflanzadora Fiducia S.A. de C.V., emita de manera impresa o electrónica, los movimientos modificatorios o fianzas a que haya lugar y reconoce que bastará como medio de consulta, la validación de autenticidad disponible en la página www.fianzasfiducia.com, para confirmar que fue emitida por esta institución (artículo 90 bis Código de Comercio). Esta fianza es la impresión de un documento digital emitido con apego a lo establecido para firma electrónica avanzada en el Código de Comercio vigente, siendo nula y sin ningún valor si se expide para garantizar operaciones de crédito aún y cuando el texto de la misma diga lo contrario. Registro CNSF No. 06-367-II-1.3/12517 del 26 de noviembre del 2012, actualizado 23 abril 2015 RESP-F0021-0076 a 0080-2015. Actualizado al 30 de junio de 2015, RESP-F0021-0323-2015 al RESP-F0021-0320-2015. CNSF-F0021-0059-2016, CNSF-F0021-0058-2016, CNSF-F0021-0055-2016 al CNSF-F0021-0021-2016, CNSF-F0021-0018-2016 al CNSF-F0021-0016-2016 y CNSF-F0021-0030-2017 al CNSF-F0021-0027-2017. CLAUSULAS IMPORTANTES DE ESTA PÓLIZA EN LA HOJA DE NORMAS REGULADORAS.

1.- Los términos de esta póliza deben ser claros, precisos y referenciados, haciéndose constar con exactitud la cuantía de la fianza, el nombre completo del (de los) BENEFICIARIO(S) y el del (de los) FIADO(S); la obligación principal afianzada y la de LA AFIANZADORA con sus propias estipulaciones. Artículo 166 de la Ley de Instituciones de Seguros y de Fianzas (L.I.S.F.). Las primas derivadas de la expedición de fianzas en moneda extranjera, se cubrirá a LA AFIANZADORA en la misma moneda de expedición de la póliza. El pago de comisiones y otros cargos relacionados con la expedición de fianzas a agentes autorizados, se cubrirá por el equivalente en moneda nacional al tipo de cambio que rija en el momento en que se cubran las primas, sin perjuicio de que la parte que corresponda a entidades o agencias extranjeras, se realice en moneda extranjera.

2.- El original de la póliza y sus documentos relacionados, tales como aumento o disminución de la cuantía de la fianza, las prórrogas de su vigencia o cualquier otra modificación, deberán(n) conservarlos el (los) BENEFICIARIO(S) y deberá (n) presentarlos para el ejercicio de sus derechos ante las autoridades competentes. En caso de pérdida o extravío el (los) BENEFICIARIO (s) podrá exigir a LA AFIANZADORA que le proporcione a su costa duplicado de la póliza. La devolución de la póliza a LA AFIANZADORA es presunción legal de extinción de la fianza y de la liberación de las obligaciones en ellas contraídas, salvo prueba en contrario. Artículo 166 último párrafo de la L.I.S.F.

3.- Los derechos y las obligaciones derivadas de esta fianza, se reputan actos de comercio para todos los que en ella intervengan, sea como BENEFICIARIO (s), FIADO (s), SOLICITANTE (s), CONTRAFIADOR (es), OBLIGADO (s) SOLIDARIO (s) a favor de LA AFIANZADORA, con excepción de la garantía hipotecaria que por la fianza hayan otorgado, y estarán regidos por la L.I.S.F. y en lo que no prevea, por la legislación mercantil y por el Código Civil Federal (C.C.F.). Artículos 32 y 183 de la L.I.S.F.

4.- La fianza contenida en esta póliza es nula y sin efectos legales si se garantiza cualquier operación de crédito, el pago de títulos de crédito o préstamos en dinero, aun cuando en el texto de la misma se señale lo contrario.

5.- LA AFIANZADORA está excluida de los beneficios de orden y excusión a los que se refieren los Arts. 2814 y 2815 del C.C.F. La fianza no se extinguirá aun cuando el acreedor no requiera judicialmente al (a los) DEUDOR (es), FIADO (s) el cumplimiento de la obligación afianzada o dejare de promover sin causa justificada en el juicio promovido en su contra. Artículo 178 de la L.I.S.F.

6.- La obligación de LA AFIANZADORA contraída en esta póliza, se extinguirá si el (los) ACREEDOR (es), el BENEFICIARIO (s), concede(n) al (a los) FIADO(S) prórroga o espera sin consentimiento por escrito de LA AFIANZADORA. Artículo 179 del L.I.S.F.

7.- La novación de la obligación principal afianzada extinguirá la fianza si LA AFIANZADORA no da su consentimiento para esa novación y para garantizar con la misma fianza la obligación novada. Artículo 2220 del C.C.F.

8.- La quita o pago parcial de la obligación principal afianzada reduce la fianza en la misma proporción y la extingue si por esas causas dicha obligación principal fiada queda sujeta a nuevos gravámenes o condiciones. Artículo 2847 del C.C.F. LA AFIANZADORA tendrá derecho, conforme a la legislación vigente a oponer todas las excepciones que le sean inherentes a la obligación principal, incluyendo todas las causas de liberación de la fianza.

9.- Las Acciones del (de los) BENEFICIARIO(S) de la fianza en contra de LA AFIANZADORA prescriben en tres años contados a partir del día en que se haya hecho exigible su obligación. Artículos 174 y 175 de la L.I.S.F., por lo que separe interrumpir la prescripción deberá requerirse por escrito a LA AFIANZADORA con la reclamación que sea efectivamente procedente.

10.- Cuando el (los) BENEFICIARIO (s) tuviere que formular reclamación o requerimiento, deberá de presentarla en el domicilio de las oficinas o Sucursales de Afianzadora Fiducia, S.A. de C.V., en original y con firma autógrafa, debiendo contener los siguientes requisitos:

- a) Fecha de Reclamación;
- b) Número de Póliza de Fianza Relacionado con la Reclamación Recibida;
- c) Fecha de Expedición de la Fianza;
- d) Monto de la Fianza;
- e) Nombre o denominación del (de los) Fiado(s);
- f) Nombre o denominación del (de los) Beneficiario(s);
- g) Domicilio del Beneficiario para oír y recibir notificaciones;
- h) Descripción de la Obligación garantizada;
- i) Referencia del Contrato Fuente (Fecha, Número de Contrato, etc.);
- j) Descripción del incumplimiento de la obligación garantizada que motiva la presentación de la reclamación, acompañando la documentación que sirva como soporte para comprobar lo declarado;
- k) Monto de la Reclamación, que nunca podrá ser superior al monto de la fianza. LA AFIANZADORA dispondrá de un plazo de 30 días naturales para proceder al pago, si estima procedente la reclamación en los términos del Artículo 279 de la L.I.S.F.

11.- Si la fianza garantiza obligaciones fiscales a favor de la Federación a cargo de terceros, su procedimiento de cobro estará regido por el Artículo 143 del Código Fiscal de la Federación.

12.- Si la fianza se otorga a favor de la Federación, del Distrito Federal, de los Estados o de los Municipios, su procedimiento de cobro se hará conforme a los Artículos 279 y 282 de la L.I.S.F.

13.- LA AFIANZADORA podrá constituirse en parte y gozará de todos los derechos inherentes a este cargo, en los negocios de cualquier índole y en los procesos, juicios u otros procedimientos judiciales, en los cuales haya otorgado esta fianza en todo lo que se relacione a las responsabilidades que de ella surgen; así como en los procesos que se sigan al fiado por las responsabilidades que haya garantizado. A petición de parte, LA AFIANZADORA será llamada a dicho proceso o juicio para que esté a sus resultados. Artículo 287 de la L.I.S.F.

14.- Las autoridades administrativas o judiciales, federales, estatales o municipales, deberán informar a solicitud de las Instituciones, sobre la situación del asunto, ya sea judicial, administrativo o de cualquier otra naturaleza, para el que se haya otorgado la fianza y resolver, dentro de los treinta días siguientes a su recepción, las solicitudes de cancelación de la fianza. Art. 293 L.I.S.F.

15.- LA AFIANZADORA se considera de acreditada solvencia por las fianzas que expida. Artículo 16 L.I.S.F.

16.- Las autoridades federales y locales están obligadas a admitir las fianzas de las instituciones autorizadas por el Gobierno Federal para expedirlas; aceptar su solvencia económica sin calificar ni exigir la constitución de depósito, ni otorgamiento de fianza, ni comprobación de que sea propietaria de inmuebles, ni de su existencia jurídica y será suficiente para que las acepten, que la póliza esté firmada por las personas autorizadas por el Consejo de Administración de LA AFIANZADORA, cuya firma esté registrada ante la Comisión Nacional de Seguros y Fianzas. Art. 18 y 165 USF

17.- Las autoridades mencionadas en el punto anterior no podrán fijar mayor importe a las fianzas que otorguen las instituciones de fianzas autorizadas por el Gobierno Federal que el que señalen para depósitos en dinero u otras formas de garantía. Artículo 18, primer párrafo L.I.S.F.

18.- El pago de la fianza subroga a LA AFIANZADORA por Ministerio de Ley en todos los derechos, acciones y privilegios del (de los) acreedor(es) a quien (es) se le(s) haya pagado, derivados de la obligación afianzada. La obligación fiadora se extinguirá si por causas imputables al (los) acreedor (es) LA AFIANZADORA no

puede subrogarse en estos derechos, acciones y privilegios en contra de su (s) DEUDOR (es) FIADO (s). Artículos 177 L.I.S.F. 2830 y 2845 C.C.F.

19.- Si LA AFIANZADORA tuviere que pagar la cantidad reclamada derivada de la presente fianza (el) SOLICITANTE y el (los) OBLIGADO (s) SOLIDARIO (s) contraen la obligación de reintegrarle el importe cubierto inmediatamente que se les requiera y a pagarle intereses moratorios desde la fecha en que LA AFIANZADORA les haya notificado el pago de la fianza, hasta que le reintegren el importe reclamado, de acuerdo a la tasa pactada en razón de la tasa moratoria prevista en el contrato de fianza. El pago de reclamaciones que realice LA AFIANZADORA en el extranjero, se efectuará por conducto de las instituciones de crédito mexicanas o filiales de éstas a través de sus oficinas del exterior, en la moneda que se haya establecido en la póliza.

20.- Si la Institución de Fianzas no cumple con las obligaciones asumidas en la póliza al hacerse exigibles, estará obligada, aun cuando la reclamación sea extrajudicial, a cubrir su obligación de acuerdo a lo dispuesto por el Artículo 283 de la L.I.S.F.

21.- Para conocer y resolver de las controversias derivadas de ésta póliza de fianza, serán competentes las autoridades mexicanas, en los términos de la Ley de Instituciones de Seguros y de Fianzas; Ley de Protección y Defensa al Usuario de Servicios Financieros y otras disposiciones legales aplicables, sin perjuicio de que en los casos de fianzas en que el cumplimiento de la obligación garantizada surta sus efectos fuera del territorio nacional, se apliquen las normas correspondientes y los usos y costumbres internacionales.

22.- El (los) SOLICITANTE (s) y/o FIADO (s) y/o el (los) OBLIGADO (s) SOLIDARIO (s) y cualesquiera otros coobligados, así como sus cónyuges en su caso, así como BENEFICIARIOS PARTICULARES declaran expresamente tener interés jurídico propio en el presente negocio y se someten a la Ley de Protección y Defensa al Usuario de Servicios Financieros, en particular a lo dispuesto por el Artículo 50 Bis de la referida ley; y con fundamento en el Artículo 183 de la L.I.S.F. a los artículos de competencia territorial establecidos en los Artículos 1092, 1093 y 1104 del Código de Comercio; por lo que los particulares, con fundamento en el Artículo 280 Frac. VII de la L.I.S.F. consenten en que se apliquen las leyes y autoridades judiciales de la Ciudad de México, Distrito Federal para todo lo que se relacione con esta póliza de fianza, su interpretación, cumplimiento o rescisión. En caso de BENEFICIARIOS Oficiales, la jurisdicción se regirá por el Código Fiscal de la Federación y por los Artículos 282 y 291 de la Ley de Instituciones de Seguros y de Fianzas, que les resulte aplicables

23.- En virtud de haberse implementado la emisión de pólizas de fianza a través de medios electrónicos de conformidad con lo establecido por el artículo 214 de la Ley de Instituciones de Seguros y de Fianzas, a continuación se detalla el procedimiento que se seguirá para la emisión de éstas: "FIANZAS ELECTRONICAS"

En cumplimiento a lo establecido en el Artículo 214 de la Ley de Instituciones de Seguros y de Fianzas LA AFIANZADORA:

Podrá usar equipos y medios electrónicos y el uso de los medios de identificación en sustitución de la firma autógrafa, producirá los mismos efectos que las leyes otorgan a los documentos correspondientes y tendrán el mismo valor probatorio. Con la aceptación de esta póliza, el BENEFICIARIO manifiesta expresamente su consentimiento para que LA AFIANZADORA, emita las fianzas y los documentos modificatorios a su favor, indistintamente en forma escrita o a través de medios electrónicos. Esta fianza es la impresión de un documento digital, el cual ha sido emitido de conformidad con las disposiciones del Código de Comercio respecto a la Firma Electrónica Avanzada, por tal motivo el (los) SOLICITANTE(S) y/o FIADO(S) y/o el (los) OBLIGADO(S) SOLIDARIO(S) manifiesta (n) expresamente su consentimiento para que LA COMPAÑÍA AFIANZADORA a su elección, pueda emitir las fianzas y los documentos modificatorios que le soliciten, ya sea en forma escrita o a través de medios electrónicos, ópticos o por cualquier otra tecnología válida y no podrán objetar el uso de estos medios u oponerse a los mismos. Para tal efecto, LA AFIANZADORA manifiesta que para este tipo de operaciones, se aplicarán las siguientes premisas establecidas de la Ley de Instituciones de Seguros y de Fianzas:

a) Operaciones y Servicios cuya prestación se pacta: Las Operaciones y Servicios que se prestarán a través de los medios consignados en el Artículo 214, son los relativos a emisión de recibo de cobro de primas; emisión de crédito; emisión de pólizas de fianza; endosos y documentos modificatorios que sean solicitados a LA AFIANZADORA.

b) Medios de identificación del usuario y las responsabilidades correspondientes a su uso: Con la emisión de pólizas de fianza, endosos y documentos modificatorios que sean solicitados a LA AFIANZADORA, con el fin de establecer que la fianza electrónica fue generada por LA COMPAÑÍA AFIANZADORA, se acuerda en los términos del Artículo 90 bis del Código de Comercio y para todos los efectos legales, como medio y procedimiento de identificación y validación de la misma, la posibilidad de obtener una Constancia de Consulta disponible en el Portal de internet www.fianzasfiducia.com para todas las entidades por AFIANZADORA FIDUCIA, S.A. DE C.V.

Los medios que convienen en que la firma digital, resultado de emitir una Firma Electrónica sobre una fianza electrónica, sustituye a la firma autógrafa en términos de los artículos 214 de la Ley de Instituciones de Seguros y de Fianzas, 89 y siguientes del Código de Comercio, produciendo los mismos efectos que las leyes señalan a los documentos suscritos autógrafamente y, en consecuencia, tendrán igual valor probatorio.

Las pólizas de fianza, endosos y documentos modificatorios que sean solicitados a LA AFIANZADORA y sean emitidos electrónicamente, podrán imprimirse en papel por el (los) SOLICITANTE (s) y/o FIADO (s) y/o el (los) OBLIGADO (s) SOLIDARIO (s) y/o el (los) BENEFICIARIO(S) pero será la versión electrónica la que prevalezca, si eventualmente existiera alguna diferencia entre ambas. El (los) SOLICITANTE(s) y/o FIADO (s) y/o el (los) OBLIGADO(S) SOLIDARIO (s) declara (n) conocer el contenido y alcance de las disposiciones legales y reglamentarias vigentes a la celebración de actos jurídicos, mediante el uso de medios electrónicos o de cualquier otra tecnología; así como al alcance de la información y contenido de todo documento electrónico elaborado, emitido o recibido a través de estos medios, por lo cual están dispuestos a operar a través de los mismos y que no les son ajenos.

c) Medios por los que se hacen constar la Creación, Transmisión, Modificación o Extinción de derechos y obligaciones inherentes a las Operaciones y Servicios de que se trate: La Creación y Modificación de las pólizas de fianza electrónicas se soporta mediante una firma electrónica generada usando certificados digitales proporcionados por Prestadores de Servicio de Certificación autorizados por el Gobierno Federal, que cumplen con los requisitos legales y reglamentarios señalados en el Título Segundo, del Comercio Electrónico, Capítulo I, De los Mensajes de Datos, Artículos 89 al 99 y demás relativos y aplicables del Código de Comercio, que garantizan frente a terceros la identidad, autenticidad e integridad de las operaciones y servicios prestados a El (los) SOLICITANTE (s) y/o FIADO(S) y/o el (los) OBLIGADO (s) SOLIDARIO (s) a través de tecnología de llave pública asociada a una llave privada. El (los) SOLICITANTE (s) y/o FIADO (s) y/o El (los) OBLIGADO (s) SOLIDARIO (s) y/o El (los) BENEFICIARIO (s), podrá (n) pactar los medios electrónicos idóneos para la transmisión y extinción de derechos y obligaciones inherentes a las operaciones y servicios señalados en el inciso a) de ésta cláusula.