

014

Grupo Financiero Santander 014180655042168533

AUTORIZO SE REALICE EL PAGO POR EL

IMPORTE NETO DE LA PRESENTE CUENTA

\$ 846,742.86

(OCHOCIENTOS CUARENTA Y SEIS MIL SETECIENTOS CUARENTA Y DOS PESOS 86/100 M.N.)
(IMPORTE CON LETRA)

61 folios

FECHA EXPED.		NÚMERO		HOJA	
DIA	MES	AÑO	No.	No.	De
18	10	2022	02 CD 14 102286	1	1

CLAVE	UNIDAD RESPONSABLE	MONEDA EXTRANJERA		T. CAMBIO:	IMPORTE	IMPORTE	NETO
		IMPORTE:	IMPORTE				
No. SEC	CLAVE PRESUPUESTARIA	DOCUM. DE REFERENCIA	NOMBRE:	BENEFICIARIO	CONCEPTO	BRUTO	NETO
002	2 02CD14 214081E122 25P120 32521100 Alcaldía Tlalpan	RF VARIAS	ASOCIACION DE PRODUCTORES Y TRANSPO RTISTAS DEL CAMPO DE MAGDALENA AC APT130626TS3			846,742.86	

2022

OPERADO POR MÍN

RESPONSABLE AUTORIZADO POR EL TITULAR DE LA UNIDAD RESPONSABLE DEL GASTO	RESPONSABLE AUTORIZADO POR EL TITULAR DE LA UNIDAD RESPONSABLE DEL GASTO	TOTALES:	846,742.86	846,742.86
--	--	----------	------------	------------

Folios: 61

ELABORÓ CUENTA POR LIQUIDAR CERTIFICADA
RAYMUNDO DANIEL PÉREZ CHÁVEZ
JUD DE PROGRAMACIÓN Y CTROL PRESUPUESTAL

AUTORIZÓ PAGO AL BENEFICIARIO
DANIEL ALBERTO PASTRANA NERIA
SUBDIRECTOR DE PRESUPUESTO

0000001

CLAVES DEL DOCUM		TITO DE REFERENCIA PARA LA ANOTACIÓN DEL		O DE COMPROBANTE	
CLAVE	DOCUMENTOS	CLAVE	DOCUMENTOS	CLAVE	DOCUMENTOS
F	FACTURA	RR	RELACIÓN DE RECIBOS	AB	AGUINALDOS BAJAS
RF	RELACIÓN DE FACTURAS	E	ESTIMACIÓN DE OBRA	NF	NÓMINA FINIQUITOS
N	NÓMINA	O	OTROS	NE	NÓMINA EXTRAORDINARIA
R	RECIBO	RO	RELACIÓN OTROS		

NOTAS ESPECIALES O ACLARACIONES

FONDO 25P120: ETIQUETADO RECURSOS FEDERALES-APORTACIONES FEDERALES PARA ENTIDADES FEDERATIVAS Y MUNICIPIOS-FONDO DE APORTACIONES PARA EL FORTALECIMIENTO DE LOS MUNICIPIOS Y LAS DEMARCACIONES TERRITORIALES DEL DISTRITO FEDERAL (FORTAMUN)- 2022-ORIGINAL DE LA URG. (DE CONFORMIDAD AL ARTICULO 37 DE LA LEY DE COORDINACIÓN FISCAL) NUMERO DE CUENTA: 4065462988 N° DE CONTRATO: AT-2022-039. ARRENDAMIENTO DE AUTOTANQUE PIPA. FACTURAS: AP1837, AP1838, AP1839, AP1840, AP1841, AP1842, AP1843, AP1844.

Con fundamento en el numeral 42 del Manual de Reglas y Procedimientos para el Ejercicio Presupuestario de la Administración Pública de la Ciudad de México vigente, la cuenta bancaria CLABE de Transferencias Federales para el pago de esta Cuenta por Liquidar Certificada es: 021180040675010494 FORTAMUN 2022 del banco HSBC

Desglose del IVA			
Tasa	Base	Monto IVA	Monto Total
IVA Acreditable 16%	729,950.72	116,792.14	846,742.86
	729,950.72	116,792.14	846,742.86

Fianzas

2022

**OPERADO
FORTAMUN**

00000002



ALCALDÍA TLALPAN

DIRECCIÓN GENERAL DE ADMINISTRACIÓN
DIRECCIÓN DE RECURSOS FINANCIEROS Y PRESUPUESTALES
SUBDIRECCIÓN DE PRESUPUESTO
U.D. DE PROGRAMACIÓN Y CONTROL PRESUPUESTAL

2022

00000003

102286
Numero C.L.C.

Fecha: 18/10/2022 Núm. De oficio: AT/DGA/DRMSG/3759/2022
 Beneficiario: ASOCIACION DE PRODUCTORES Y TRANSPORTISTAS DEL CAMPO DE MAGDALENA A.C.
 R.F.C.: APT130626TS3 Area: U.D. DE PIPAS
 Descripción: TRANSPORTE DE AGUA
 Folio sist. _____ Comp. GRP B201400216

No. Contrato y/o pedido	Partida	Factura (s)	Importe Bruto	Importe Neto
AT-2022-039	3252	1837-1844		

Subtotal	Descuento	16 % IVA	Exento	Importe Bruto	Importe Neto
\$ 2,429,950.72		\$ 116,792.14		\$ 2,546,742.86	\$ 846,742.86
<u>329,950.72</u>					

Clave Presuopuestal:

Fecha: Tramito Presupuesto

FOLIO	FI	F	SF	AI	F	FG	FE	AD	OR	PTDA.	TG	DI	DG	PY	AREA	Imp.Bruto	
	214	081			122					25P120	3252	1	1	00	000	082	846,742.86

Notas especiales:

De conformidad con el Art. 37 De La Ley de Coordinación Fiscal.

OPERADO
ORTAMUN

Nota: Contrato Original se encuentra en la C.L.C. N° 101177

FISCALIZÓ _____

[Signature]
ELABORO

CAPTURÓ

REVISÓ



ALCALDÍA TLALPAN
 DIRECCIÓN GENERAL DE ADMINISTRACIÓN
 DIRECCIÓN DE RECURSOS FINANCIEROS Y PRESUPUESTALES



0000005

CHECK LIST
 CAPÍTULO 3000

No. DE FACTURA: (8) AP-1837 - AP-1844
 No. DE OFICIO: AT/DGA/DRMSG/3759/2022
 No. DE CONTRATO: AT-2022-039
 PROVEEDOR: ASOCIACIÓN DE PRODUCTORES Y TRANSPORTISTAS DEL CAMPO DE MAGDALENA A.C.

FOLIO BASE N° 0833
 FECHA: 17/10/2022

DOCUMENTACIÓN SOPORTE PARA INTEGRACIÓN DEL EXPEDIENTE	TESORERIA		CONTABILIDAD		OBSERVACIONES Y/O ANOTACIONES
	CUMPLE		CUMPLE		
	SI	N/A	SI	N/A	
1 CLC CON FIRMAS ELECTRÓNICAS	<input type="checkbox"/>	<input checked="" type="checkbox"/>	<input checked="" type="checkbox"/>	<input type="checkbox"/>	
2 FORMATO PRESUPUESTAL	<input type="checkbox"/>	<input checked="" type="checkbox"/>	<input checked="" type="checkbox"/>	<input type="checkbox"/>	
3 OFICIO SOLICITUD DE PAGO	<input checked="" type="checkbox"/>	<input type="checkbox"/>	<input checked="" type="checkbox"/>	<input type="checkbox"/>	
4 FACTURA ORIGINAL CON LAS FIRMAS CORRESPONDIENTES	<input checked="" type="checkbox"/>	<input type="checkbox"/>	<input checked="" type="checkbox"/>	<input type="checkbox"/>	8 facturas
5 ARCHIVO XML	<input checked="" type="checkbox"/>	<input type="checkbox"/>	<input checked="" type="checkbox"/>	<input type="checkbox"/>	8
6 VERIFICACIÓN DE COMPROBANTES FISCALES	<input checked="" type="checkbox"/>	<input type="checkbox"/>	<input checked="" type="checkbox"/>	<input type="checkbox"/>	8
7 BITACORAS POR ZONAS	<input checked="" type="checkbox"/>	<input type="checkbox"/>	<input checked="" type="checkbox"/>	<input type="checkbox"/>	8.
8 LISTA DE ASISTENCIA	<input type="checkbox"/>	<input checked="" type="checkbox"/>	<input type="checkbox"/>	<input checked="" type="checkbox"/>	
9 CONTRATO ORIGINAL	<input type="checkbox"/>	<input type="checkbox"/>	<input type="checkbox"/>	<input checked="" type="checkbox"/>	TESORERIA VERIFICA QUE SE ENCUENTRE EL ORIGINAL EN LA J.U.D. DE PROGRAMACIÓN Y CONTROL PRESUPUESTAL, MISMO QUE SE INTEGRA EN EL 1ER. PAGO
10 QUISICIÓN	<input type="checkbox"/>	<input type="checkbox"/>	<input type="checkbox"/>	<input checked="" type="checkbox"/>	TESORERIA VERIFICA QUE SE ENCUENTRE EL ORIGINAL EN LA J.U.D. DE PROGRAMACIÓN Y CONTROL PRESUPUESTAL, MISMO QUE SE INTEGRA EN EL 1ER. PAGO
11 SUFICIENCIA PRESUPUESTAL	<input type="checkbox"/>	<input type="checkbox"/>	<input type="checkbox"/>	<input checked="" type="checkbox"/>	TESORERIA VERIFICA QUE SE ENCUENTRE EL ORIGINAL EN LA J.U.D. DE PROGRAMACIÓN Y CONTROL PRESUPUESTAL, MISMO QUE SE INTEGRA EN EL 1ER. PAGO
12 OFICIO SOLICITUD DEL ÁREA REQUIRIENTE (SÓLO CUANDO LO INDICA EL ANEXO ÚNICO)	<input type="checkbox"/>	<input checked="" type="checkbox"/>	<input type="checkbox"/>	<input checked="" type="checkbox"/>	
13 NOTA DE REMISIÓN	<input type="checkbox"/>	<input checked="" type="checkbox"/>	<input type="checkbox"/>	<input checked="" type="checkbox"/>	
14 COPIA DE FIANZA	<input checked="" type="checkbox"/>	<input type="checkbox"/>	<input checked="" type="checkbox"/>	<input type="checkbox"/>	

REVISÓ

[Signature]
 SUBDIRECCIÓN DE TESORERÍA

[Signature]
 06-01-2023
 JUD DE CONTABILIDAD



ALCALDÍA TLALPAN
2021-2024

Ventanilla

TESORERÍA

00000006

DIRECCIÓN GENERAL DE ADMINISTRACIÓN
SUBDIRECCIÓN DE RECURSOS MATERIALES Y SERVICIOS GENERALES
SUBDIRECCIÓN DE ADQUISICIONES

Factoras Anexos
14 OCT 2022
Folio: 0833
PARA REVISIÓN
SUBDIRECCIÓN DE TESORERÍA
VENTANILLA
NOMBRE: Factoras 15.06



Ricardo Flores
2022 Año de Magón
PRECURSOR DE LA REVOLUCIÓN MEXICANA

Ciudad de México a 12 de octubre de 2022
AT/DGA/DRMSG/3759/2022

2022

GERARDO NIETO GARCÍA
DIRECTOR DE RECURSOS FINANCIEROS
Y PRESUPUESTALES
PRESENTE

En referencia al contrato No. AT-2022-039 de ASOCIACIÓN DE PRODUCTORES Y TRANSPORTISTAS DEL CAMPO DE MAGDALENA A.C., con la finalidad de dar continuidad al trámite de pago, me permito enviar a usted, factura que fue debidamente validada por los funcionarios firmantes como a continuación se relaciona:

PROG	PTDA PRESUP	CONTRATO (AT-2022)	NOMBRE DEL PRESTADOR DE SERVICIO	FOLIO FACTURA	GARZA	PERIODO	IMPORTE (PESOS)
1	3252	AT-2022-039	ASOCIACIÓN DE PRODUCTORES Y TRANSPORTISTAS DEL CAMPO DE MAGDALENA A.C	AP-1837	FLACSO	DEL 1 AL 8 DE SEPTIEMBRE DEL 2022	\$ 42,593.72
2	3252	AT-2022-039	ASOCIACIÓN DE PRODUCTORES Y TRANSPORTISTAS DEL CAMPO DE MAGDALENA A.C	AP-1838	HUIPILCO	DEL 1 AL 8 DE SEPTIEMBRE DEL 2022	\$ 230,574.41
3	3252	AT-2022-039	ASOCIACIÓN DE PRODUCTORES Y TRANSPORTISTAS DEL CAMPO DE MAGDALENA A.C	AP-1839	POZO 30	DEL 1 AL 8 DE SEPTIEMBRE DEL 2022	\$ 100,557.33
4	3252	AT-2022-039	ASOCIACIÓN DE PRODUCTORES Y TRANSPORTISTAS DEL CAMPO DE MAGDALENA A.C	AP-1840	TULYEHUAL CO 13	DEL 1 AL 8 DE SEPTIEMBRE DEL 2022	\$ 93,929.38
5	3252	AT-2022-039	ASOCIACIÓN DE PRODUCTORES Y TRANSPORTISTAS DEL CAMPO DE MAGDALENA A.C	AP-1841	FLACSO	DEL 9 AL 16 DE SEPTIEMBRE DEL 2022	\$ 33,203.84
6	3252	AT-2022-039	ASOCIACIÓN DE PRODUCTORES Y TRANSPORTISTAS DEL CAMPO DE MAGDALENA A.C	AP-1842	HUIPILCO	DEL 9 AL 16 DE SEPTIEMBRE DEL 2022	\$ 219,211.98
7	3252	AT-2022-039	ASOCIACIÓN DE PRODUCTORES Y TRANSPORTISTAS DEL CAMPO DE MAGDALENA A.C	AP-1843	POZO 30	DEL 9 AL 16 DE SEPTIEMBRE DEL 2022	\$ 54,111.69
8	3252	AT-2022-039	ASOCIACIÓN DE PRODUCTORES Y TRANSPORTISTAS DEL CAMPO DE MAGDALENA A.C	AP-1844	TULYEHUAL CO 13	DEL 9 AL 16 DE SEPTIEMBRE DEL 2022	\$ 72,560.51
TOTAL							\$ 846,742.86

Dico 17/10/22

Sin otro particular, por el momento reciba un cordial saludo.

ATENTAMENTE

LIC. GABRIELA LAGUNAS PALACIOS
DIRECTORA DE RECURSOS MATERIALES
Y SERVICIOS GENERALES

Elaboró
Bedari Gabriela Torres Cuadros

Revisó
Lic. Ezequiel Moreno Pérez

C.C.P. Mtra. Alfa Eliana González Magallanes.- Alcaldesa.

C.C.P. C.P. Guillermo Nájera Gómez.- Director General de Administración Presente

OPERADO
10/10/2022

ALCALDÍA TLALPAN 2021-2024
Factoras y anexos
FOJAS: 14 OCT 2022 ANEXOS:

Dirección de Recursos Financieros y Presupuestales
RECIBIDO
HORA: 12:35

4683

<?xml version="1.0" encoding="UTF-8"?>
 <cfdi Comprobante LugarExpedicion="14480" MetodoPago="PUE" TipoDeComprobante="I" Total="42593.72" TipoCambio="1" Moneda="MXN"
 SubTotal="36718.72" CondicionesDePago="EFECTOS FISCALES AL PAGO"
 Certificado="MIHbjCCBFagAwIBAgIUMDAwMDEwMDAwMDA1MTMxMDYwMzAwDQYJKoZIhvcNAQELBQAwggGEMSAwHgYDVQOQDBdBVVRi
 NoCertificado="00001000000513106030" FormaPago="03"
 Sello="E5Fg1HB66/HEbWnnwN1GrGOeitXLtXYBZDvB5NgMf0eXCEp3nXhg8g8UyFY2RI8ExMzyouSFTQCMl1EpVzSGzdNbnkFWhKNBWyDtCvVhIS
 Fecha="2022-10-01T06:00:34" Folio="1837" Serie="AP" Version="3.3" xsi:schemaLocation="http://www.sat.gob.mx/cfd/3
 http://www.sat.gob.mx/sitio_internet/cfd/3/cfdv33.xsd" xmlns:xsi="http://www.w3.org/2001/XMLSchema-instance" xmlns:cfdi="http://www.sat.gob.mx/cfd/3">
 <cfdi Emisor RegimenFiscal="603" Nombre="ASOCIACION DE PRODUCTORES Y TRANSPORTISTAS DEL CAMPO DE MAGDALENA A.C."
 Rfc="APT130626TS3">
 <cfdi Receptor Nombre="GOBIERNO DE LA CIUDAD DE MÉXICO" Rfc="GDF9712054NA" UsoCFDI="P01"/>
 <cfdi Conceptos>
 - <cfdi Concepto Importe="12312.00" ValorUnitario="76.95" Descripcion="ZONA 2" Unidad="M3" ClaveUnidad="MTQ" Cantidad="160"
 NoIdentificacion="40" ClaveProdServ="78102102">
 - <cfdi Impuestos>
 - <cfdi Traslados>
 <cfdi Traslado Importe="1969.92" TasaOCuota="0.160000" TipoFactor="Tasa" Impuesto="002" Base="12312.00"/>
 <cfdi Traslados>
 </cfdi Impuestos>
 </cfdi Concepto>
 - <cfdi Concepto Importe="24406.72" ValorUnitario="117.34" Descripcion="ZONA 5" Unidad="M3" ClaveUnidad="MTQ" Cantidad="208"
 NoIdentificacion="38" ClaveProdServ="78102102">
 - <cfdi Impuestos>
 - <cfdi Traslados>
 <cfdi Traslado Importe="3905.08" TasaOCuota="0.160000" TipoFactor="Tasa" Impuesto="002" Base="24406.72"/>
 <cfdi Traslados>
 </cfdi Impuestos>
 </cfdi Concepto>
 </cfdi Conceptos>
 - <cfdi Impuestos TotalImpuestosTrasladados="5875.00">
 - <cfdi Traslados>
 <cfdi Traslado Importe="5875.00" TasaOCuota="0.160000" TipoFactor="Tasa" Impuesto="002"/>
 <cfdi Traslados>
 </cfdi Impuestos>
 </cfdi Complemento>
 <cfdi TimbreFiscalDigital Version="1.1" xsi:schemaLocation="http://www.sat.gob.mx/TimbreFiscalDigital
 http://www.sat.gob.mx/sitio_internet/cfd/TimbreFiscalDigital/TimbreFiscalDigitalv11.xsd" RfcProvCertif="CAD100607RY8"
 SelloSAT="t51QV5HA9ZvRi5XQ6XbK77vmR+jWn8CqjCI9qRvkWTrbNuzHbgyiRtdNax4FeqnQeRePIMTD1LUqHF7MmLLF9q4JAzFfxJEC
 SelloCFD="E5Fg1HB66/HEbWnnwN1GrGOeitXLtXYBZDvB5NgMf0eXCEp3nXhg8g8UyFY2RI8ExMzyouSFTQCMl1EpVzSGzdNbnkFWhk
 NoCertificadoSAT="00001000000507247013" UUID="57658ac8-9c3e-449a-80a3-e09b5f87156f" FechaTimbrado="2022-10-01T06:10:37"
 xmlns:fd="http://www.sat.gob.mx/TimbreFiscalDigital"/>
 </cfdi Complemento>
 </cfdi Comprobante>

80000008

2022

OPERADO
10:00 AM



Verificación de comprobantes fiscales digitales por internet

RFC del emisor	Nombre o razón social del emisor	RFC del receptor	Nombre o razón social del receptor
APT130626TS3	ASOCIACION DE PRODUCTORES Y TRANSPORTISTAS DEL CAMPO DE MAGDALENA A.C.	GDF9712054NA	GOBIERNO DE LA CIUDAD DE MÉXICO
Folio fiscal	Fecha de expedición	Fecha certificación SAT	PAC que certificó
57658AC8-9C3E-449A-80A3-C09B5F87156F	2022-10-01T06:00:34	2022-10-01T06:10:37	CAD100607RY8
Total del CFDI	Efecto del comprobante	Estado CFDI	Estatus de cancelación
\$42,593.72	Ingreso	Vigente	Cancelable sin aceptación

17/10/22
2022

Imprimir

OPERADO
FORTAMIN



DELEGACIÓN EN TLALPAN
 DIRECCIÓN GENERAL DE OBRAS Y DESARROLLO URBANO
 DIRECCIÓN DE OBRAS Y OPERACIÓN
 SUBDIRECCIÓN DE OPERACIÓN HIDRÁULICA
 UNIDAD DEPARTAMENTAL DE AGUA POTABLE EN PIPAS

2022

000010

Relación de Recibos para Facturación de pago del servicio de Pipas

ASOCIACION DE PRODUCTORES Y TRANSPORTISTAS DEL CAMPO DE MAGDALENA, A.C.

OPERADORA
 GORTAMIR

CONTRATO

AT-2022-039

FACTURA

PERIODO

01 AL 08 DE SEPTIEMBRE 2022

FECHA DE EMISIÓN

FOLIO_FACTURACIÓN: APTCM-1057-2022

Consec	Folio Recibo	Vehículo			Zona	Garza	Precio (\$)	M3 Facturado	Importe
		No. Eco	Placas	Capacidad (M3)					
1	B121425	D-132	LB50639	16	2	FLACSO	76.95	8	615.6
2	B121430	D-132	LB50639	16	2	FLACSO	76.95	8	615.6
3	B121706	D-132	LB50639	16	2	FLACSO	76.95	8	615.6
4	B121762	D-132	LB50639	16	2	FLACSO	76.95	8	615.6
5	B121661	D-132	LB50639	16	2	FLACSO	76.95	8	615.6
6	B121771	D-132	LB50639	16	2	FLACSO	76.95	8	615.6
7	B121253	D-132	LB50639	16	2	FLACSO	76.95	8	615.6
8	B121275	D-132	LB50639	16	2	FLACSO	76.95	8	615.6
9	B121898	D-132	LB50639	16	2	FLACSO	76.95	8	615.6
10	B121708	D-132	LB50639	16	2	FLACSO	76.95	8	615.6
11	B121905	D-132	LB50639	16	2	FLACSO	76.95	8	615.6
12	B121850	D-132	LB50639	16	2	FLACSO	76.95	8	615.6
13	C148105	D-132	LB50639	16	2	FLACSO	76.95	8	615.6
14	B121798	D-132	LB50639	16	2	FLACSO	76.95	8	615.6
15	B121294	D-132	LB50639	16	2	FLACSO	76.95	8	615.6
16	B121200	D-132	LB50639	16	2	FLACSO	76.95	8	615.6
17	B121619	D-135	KU24517	16	2	FLACSO	76.95	8	615.6
18	B121482	D-135	KU24517	16	2	FLACSO	76.95	8	615.6
19	B122121	D-135	KU24517	16	2	FLACSO	76.95	8	615.6
20	B121398	D-135	KU24517	16	2	FLACSO	76.95	8	615.6
21	B121285	D-132	LB50639	16	5	FLACSO	117.34	8	938.72
22	B121437	D-132	LB50639	16	5	FLACSO	117.34	8	938.72
23	B121888	D-132	LB50639	16	5	FLACSO	117.34	8	938.72
24	B121865	D-132	LB50639	16	5	FLACSO	117.34	8	938.72
25	B121635	D-132	LB50639	16	5	FLACSO	117.34	8	938.72
26	B121756	D-132	LB50639	16	5	FLACSO	117.34	8	938.72
27	C148143	D-132	LB50639	16	5	FLACSO	117.34	8	938.72
28	B122043	D-132	LB50639	16	5	FLACSO	117.34	8	938.72
29	B121458	D-135	KU24517	16	5	FLACSO	117.34	8	938.72
30	B121421	D-135	KU24517	16	5	FLACSO	117.34	8	938.72
31	B120567	D-135	KU24517	16	5	FLACSO	117.34	8	938.72
32	B121402	D-135	KU24517	16	5	FLACSO	117.34	8	938.72
33	B121588	D-135	KU24517	16	5	FLACSO	117.34	8	938.72
34	B121557	D-135	KU24517	16	5	FLACSO	117.34	8	938.72
35	C147668	D-135	KU24517	16	5	FLACSO	117.34	8	938.72
36	C147669	D-135	KU24517	16	5	FLACSO	117.34	8	938.72
37	B121832	D-135	KU24517	16	5	FLACSO	117.34	8	938.72
38	B121775	D-135	KU24517	16	5	FLACSO	117.34	8	938.72
39	A371154	D-135	KU24517	16	5	FLACSO	117.34	8	938.72
40	A371481	D-135	KU24517	16	5	FLACSO	117.34	8	938.72
41	B121913	D-135	KU24517	16	5	FLACSO	117.34	8	938.72
42	B121912	D-135	KU24517	16	5	FLACSO	117.34	8	938.72
43	B122028	D-135	KU24517	16	5	FLACSO	117.34	8	938.72
44	B121964	D-135	KU24517	16	5	FLACSO	117.34	8	938.72
45	B122097	D-135	KU24517	16	5	FLACSO	117.34	8	938.72

Meco A. Negs



11000011

ASOCIACION DE PRODUCTORES Y TRANSPORTISTAS DEL CAMPO DE MAGDALENA, A.C.

APTCM-1057-2022

Consec	Folio Recibo	Vehículo			Zona	Garza	Precio (\$)	M3 Facturado	Importe
		No. Eco	Placas	Capacidad (M3)					
46	B122063	D-135	KU24517	16	5	FLACSO	117.34	8	938.72

SUBTOTAL	\$ 36718.72
IVA	\$ 5875
TOTAL	\$ 42593.72

<p><i>Norma Edith Salazar S.</i> C.NORMA EDITH SALAZAR SANCHEZ JUD DE AGUA POTABLE EN PIPAS</p>	<p><i>Jorge Luis Hernandez Casas</i> ING. JORGE LUIS HERNANDEZ CASAS SUBDIRECTOR DE OPERACIÓN HIDRÁULICA</p>
---	--

ZONA	1	2	3	4	5	TOTAL
VIAJES	0	20	0	0	26	46
M3	0	160	0	0	208	368
IMPORTE	\$ 0	\$ 12312.00	\$ 0	\$ 0	\$ 24406.72	36718.72

Uso a legs



**OPERADO
 FORTAMUN**

2022

ASOCIACION DE PRODUCTORES Y TRANSPORTISTAS DEL CAMPO DE MAGDALENA A.C.

R.F.C. APT130626TS3

CHABACANO 5 COL. MAGDALENA PETLACALCO

C.P. 14480 TLALPAN CDMX Ciudad de México

REGIMEN FISCAL: 603 - Personas Morales con Fines no Lucrativos

TELS. 1315-9553

Serie Y Folio Efecto del Comprobante

AP-1838

I-Ingreso

Lugar, Fecha y Hora de Emisión

14480

2022-10-01T06:03:54

No. de Serie del CSD Emisor

00001000000513106030

Folio Fiscal

aef6492c-658f-47bf-9dc0-8f6f5a56c957

Uso CFDI

P01 - Por definir

Orden / Pedido

Datos del Cliente

CLAVE: 1
 RAZÓN SOCIAL: GOBIERNO DE LA CIUDAD DE MÉXICO
 RFC: GDF9712054NA
 DIRECCIÓN: AV. FRAY SERVANDO TERESA DE MIER 77 COL. CENTRO ÁREA 1 C.P. 06000 CUAUHEMOC MÉXICO, CIUDAD DE MÉXICO PAÍS: MÉXICO

Datos Generales del Comprobante

Moneda: MXN - PESO MEXICANO
 Tipo Cambio: 1.000000
 Clave Confirmación:
 Forma Pago: 03 - Transferencia electrónica de fondos
 Condiciones de Pago: EFECTOS FISCALES AL PAGO
 Método de Pago: PUE - Pago en una sola exhibición

Cantidad	Clave Producto	Clave Unidad	Unidad	Concepto	Unitario	Descuento	Impuestos	Importe
2	78102102	MTQ	M3	34 ZONA 1	72.94	0.00	002-IVA 93.36	583.52
2	78102102	MTQ	M3	35 ZONA 2	80.52	0.00	002-IVA 7,111.53	44,447.04
256	78102102	MTQ	M3	36 ZONA 3	94.52	0.00	002-IVA 3,871.54	24,197.12
1104	78102102	MTQ	M3	38 ZONA 5	117.34	0.00	002-IVA 20,726.94	129,543.36

2022

OPERADO FORTAMUN

Cantidad con letra

DOSCIENTOS TREINTA MIL QUINIENTOS SETENTA Y CUATRO PESOS 41/100 M.N.

ESTE DOCUMENTO ES UNA REPRESENTACIÓN IMPRESA DE UN CFDI

SUBTOTAL:	198,771.04
IVA 0.160000 %:	31,803.37
TOTAL:	230,574.41

Cadena Original del Complemento de Certificación Digital del SAT

||1.1|aef6492c-658f-47bf-9dc0-8f6f5a56c957|2022-10-01T06:13:58|CAD100607RY8|VJzeHJt1uMmOke2sLB/E0sfG+EU2jnZXBjXBRQd/IzpdZCfpQykgwAJhV KpIf28CNfm5vCRF+LSU/BU+xXFSofGleUiInKPFWGLtRNkAHD1+LPMBhz2B7epiTJSqJpSJAfUBX4J8hAdc5EesmHUJ5ckxS/Vd5Q2FhHFLagRLZ9cQQH2Z pMZLAVoh+FO5qvZlnLKKoDDEkHOeeK5FdfP|P704QeBFBVghZM52BmcWToc+550kx1ZQ7Ewp/4ZenHbwSUtdC2MCPNbstTwaChnvpeU6Q+DtQbeJ35 0KpEbqazRPLp/zp6iil4tVYF4b9QdSuuVIGeBu35s+BqWLeA==|00001000000507247013||

Sello Digital del CFDI

VJzeHJt1uMmOke2sLB/E0sfG+EU2jnZXBjXBRQd/IzpdZCfpQykgwAJhV KpIf28CNfm5vCRF+LSU/BU+xXFSofGleUiInKPFWGLtRNkAHD1+LPMBhz2B7epiT JSqJpSJAfUBX4J8hAdc5EesmHUJ5ckxS/Vd5Q2FhHFLagRLZ9cQQH2ZpMZLAVoh+FO5qvZlnLKKoDDEkHOeeK5FdfP|P704QeBFBVghZM52BmcWToc+ 550kx1ZQ7Ewp/4ZenHbwSUtdC2MCPNbstTwaChnvpeU6Q+DtQbeJ350KpEbqazRPLp/zp6iil4tVYF4b9QdSuuVIGeBu35s+BqWLeA==

Sello del SAT

NeT5b4wbZPexrQbhI74XKPMJAT0ATJ7eDCEAPQ74Z5rb55pIpMaExvgyVS4XULxFdX3f0IvYrd01rc71Rgy7XT0D90m0dBCTGESuCLUvNtk5aRuI5btdek/6 BiZhGME54DFT8bse9N2TpNqekcFFejBvx/qGuxlugsvbae9vSbitK3uSUGaq9we75I7SLrMDzCYfR5kWNFH3I8S00LaVCaVIFzUSWO8MUzKNBqDYIsgDk2LNkT k5Y7GNHr3YlyI7gxyMO1ZGmYum75c2KMLCdhKCGHhxEOtJHDrSdKJoiQhuk5PKxr/SQ81zjjGDenD5gSnO96fzclOT6XURxcTQ==



Certificado SAT	00001000000507247013	Fecha Certificación	2022-10-01T06:13:58
RFC PAC	CAD100607RY8		

Nota o Comentario

CONTRATO: AT-2022-039

TRANSPORTACIÓN DE AGUA POTABLE DE GARZAS A CISTERNAS PARTICULARES Y OFICIALES EN ESTA DEMARCACIÓN, DEL PERIODO DEL 01 AL 08 DE SEPTIEMBRE DE 2022, DE LA GARZA HUIPULCO.

REVISÓ *Norma Edith Salazar S.* AUTORIZÓ *Jorge Luis Hernández Casas*
 J.U.D. DE AGUA POTABLE EN PIPAS ADMINISTRADOR SUBDIRECTOR DE OPERACIÓN HIDRÁULICA
 NORMA EDITH SALAZAR SÁNCHEZ ING. JORGE LUIS HERNÁNDEZ CASAS



Verificación de comprobantes fiscales digitales por internet

RFC del emisor	Nombre o razón social del emisor	RFC del receptor	Nombre o razón social del receptor
APT130626TS3	ASOCIACION DE PRODUCTORES Y TRANSPORTISTAS DEL CAMPO DE MAGDALENA A.C.	GDF9712054NA	GOBIERNO DE LA CIUDAD DE MÉXICO
Folio fiscal	Fecha de expedición	Fecha certificación SAT	PAC que certificó
AEF6492C-658F-47BF-9DC0-8F6F5A56C957	2022-10-01T06:03:54	2022-10-01T06:13:58	CAD100607RY8
Total del CFDI	Efecto del comprobante	Estado CFDI	Estatus de cancelación
\$230,574.41	Ingreso	Vigente	Cancelable sin aceptación

17/10/22

2022 Imprimir

OPERADO
FORTAMUN

41000014

```

<?xml version="1.0" encoding="UTF-8"?>
<cfdi Comprobante LugarExpedicion="14480" MetodoPago="PUE" TipoDeComprobante="I" Total="230574.41" TipoCambio="1" Moneda="MXN"
SubTotal="198771.04" CondicionesDePago="EFECTOS FISCALES AL PAGO"
Certificado="MIIGbjCCBFagAwIBAgIUMDAwMDEwMDAwMDA1MTMxMDYwMzAwDQYJKoZIhvcNAQELBQAwggGEMSAwHgYDVQODDBdBVVRl
NoCertificado="00001000000513106030" FormaPago="03"
Selló="VJzeHJt1uMmOke2sLB/E0sfG+EU2jnZXBjXBRQd/IZpdZCfpQykgwAJhVKpIf28CNfm5vCRF+LSU/BU+xXFSofGleUiiNKPFWGLtRNKAHD1+LF
Fecha="2022-10-01T06:03:54" Folio="1838" Serie="AP" Version="3.3" xsi:schemaLocation="http://www.sat.gob.mx/cfd/3"
http://www.sat.gob.mx/sitio_internet/cfd/3/cfdv33.xsd" xmlns:xsi="http://www.w3.org/2001/XMLSchema-instance" xmlns:cfdi="http://www.sat.gob.mx/cfd/3">
  <cfdi Emisor RegimenFiscal="603" Nombre="ASOCIACION DE PRODUCTORES Y TRANSPORTISTAS DEL CAMPO DE MAGDALENA A.C."
    Rfc="APT130626TS3"/>
  <cfdi Receptor Nombre="GOBIERNO DE LA CIUDAD DE MÉXICO" Rfc="GDF9712054NA" UsoCFDI="P01"/>
  <cfdi Conceptos>
    <cfdi Concepto Importe="583.52" ValorUnitario="72.94" Descripcion="ZONA 1" Unidad="M3" ClaveUnidad="MTQ" Cantidad="8"
      Noldentificacion="34" ClaveProdServ="78102102">
      <cfdi Impuestos>
        <cfdi Traslados>
          <cfdi Traslado Importe="93.36" TasaOCuota="0.160000" TipoFactor="Tasa" Impuesto="002" Base="583.52"/>
          <cfdi Traslados>
            <cfdi Impuestos>
              </cfdi Impuestos>
            </cfdi Concepto>
          <cfdi Concepto Importe="44447.04" ValorUnitario="80.52" Descripcion="ZONA 2" Unidad="M3" ClaveUnidad="MTQ" Cantidad="552"
            Noldentificacion="35" ClaveProdServ="78102102">
            <cfdi Impuestos>
              <cfdi Traslados>
                <cfdi Traslado Importe="7111.53" TasaOCuota="0.160000" TipoFactor="Tasa" Impuesto="002" Base="44447.04"/>
                <cfdi Traslados>
                  <cfdi Impuestos>
                    </cfdi Impuestos>
                  </cfdi Concepto>
                <cfdi Concepto Importe="24197.12" ValorUnitario="94.52" Descripcion="ZONA 3" Unidad="M3" ClaveUnidad="MTQ" Cantidad="256"
                  Noldentificacion="36" ClaveProdServ="78102102">
                  <cfdi Impuestos>
                    <cfdi Traslados>
                      <cfdi Traslado Importe="3871.54" TasaOCuota="0.160000" TipoFactor="Tasa" Impuesto="002" Base="24197.12"/>
                      <cfdi Traslados>
                        <cfdi Impuestos>
                          </cfdi Impuestos>
                        </cfdi Concepto>
                      <cfdi Concepto Importe="129543.36" ValorUnitario="117.34" Descripcion="ZONA 5" Unidad="M3" ClaveUnidad="MTQ" Cantidad="1104"
                        Noldentificacion="38" ClaveProdServ="78102102">
                        <cfdi Impuestos>
                          <cfdi Traslados>
                            <cfdi Traslado Importe="20726.94" TasaOCuota="0.160000" TipoFactor="Tasa" Impuesto="002" Base="129543.36"/>
                            <cfdi Traslados>
                              <cfdi Impuestos>
                                </cfdi Impuestos>
                              </cfdi Concepto>
                            </cfdi Conceptos>
                          <cfdi Impuestos TotalImpuestosTrasladados="31803.37">
                          <cfdi Traslados>
                            <cfdi Traslado Importe="31803.37" TasaOCuota="0.160000" TipoFactor="Tasa" Impuesto="002"/>
                            <cfdi Traslados>
                              <cfdi Impuestos>
                                </cfdi Impuestos>
                              </cfdi Complemento>
                            <cfdi TimbreFiscalDigital Version="1.1" xsi:schemaLocation="http://www.sat.gob.mx/TimbreFiscalDigital
                              http://www.sat.gob.mx/sitio_internet/cfd/TimbreFiscalDigital/TimbreFiscalDigitalv11.xsd" RfcProvCertif="CAD100607RY8"
                              SelloSAT="NeT5b4wbZPexrQbhl74XKPMJAT0ATJ78eDCEAPQ74Z5rb55pipMaExvygVS4XULXfdX3f0VYrdO1rc71Rgy7XT0D90m0dBCTl
                              SelloCFD="VJzeHJt1uMmOke2sLB/E0sfG+EU2jnZXBjXBRQd/IZpdZCfpQykgwAJhVKpIf28CNfm5vCRF+LSU/BU+xXFSofGleUiiNKPFWl
                              NoCertificadoSAT="00001000000507247013" UUID="aef6492c-658f-47bf-9dc0-8f6f5a56e957" FechaTimbrado="2022-10-01T06:13:58"
                              xmlns:tdf="http://www.sat.gob.mx/TimbreFiscalDigital"/>
                            </cfdi Complemento>
                          </cfdi Complemento>
                        </cfdi Comprobante>

```

2022

OPERADO



2022

5100000015

Relación de Recibos para Facturación de pago del servicio de Pipas

ASOCIACION DE PRODUCTORES Y TRANSPORTISTAS DEL CAMPO DE MAGDALENA, A.C.

CONTRATO

AT-2022-039

FACTURA

PERIODO

01 AL 08 DE SEPTIEMBRE 2022

FECHA DE EMISIÓN

FOLIO_FACTURACIÓN: APTCM-1054-2022

OPERADO
 FORTAMUN

Consec	Folio Recibo	Vehículo			Zona	Garza	Precio (\$)	M3 Facturado	Importe
		No. Eco	Placas	Capacidad (M3)					
1	A371126	D-076	LB96200	16	1	HUIPULCO	72.94	8	583.52
2	A370000	D-069	LA63036	16	2	HUIPULCO	80.52	8	644.16
3	A369883	D-069	LA63036	16	2	HUIPULCO	80.52	8	644.16
4	C147362	D-069	LA63036	16	2	HUIPULCO	80.52	8	644.16
5	A370382	D-069	LA63036	16	2	HUIPULCO	80.52	8	644.16
6	A371145	D-069	LA63036	16	2	HUIPULCO	80.52	8	644.16
7	C147712	D-069	LA63036	16	2	HUIPULCO	80.52	8	644.16
8	C147987	D-069	LA63036	16	2	HUIPULCO	80.52	8	644.16
9	A371216	D-069	LA63036	16	2	HUIPULCO	80.52	8	644.16
10	C147420	D-070	LD65523	16	2	HUIPULCO	80.52	8	644.16
11	A370414	D-070	LD65523	16	2	HUIPULCO	80.52	8	644.16
12	A369802	D-072	LB94288	16	2	HUIPULCO	80.52	8	644.16
13	A369993	D-072	LB94288	16	2	HUIPULCO	80.52	8	644.16
14	A370874	D-072	LB94288	16	2	HUIPULCO	80.52	8	644.16
15	C147850	D-072	LB94288	16	2	HUIPULCO	80.52	8	644.16
16	A371444	D-072	LB94288	16	2	HUIPULCO	80.52	8	644.16
17	A371451	D-072	LB94288	16	2	HUIPULCO	80.52	8	644.16
18	A371751	D-072	LB94288	16	2	HUIPULCO	80.52	8	644.16
19	A371899	D-072	LB94288	16	2	HUIPULCO	80.52	8	644.16
20	A370629	D-073	189DC5	16	2	HUIPULCO	80.52	8	644.16
21	A370654	D-073	189DC5	16	2	HUIPULCO	80.52	8	644.16
22	A370662	D-073	189DC5	16	2	HUIPULCO	80.52	8	644.16
23	A370627	D-073	189DC5	16	2	HUIPULCO	80.52	8	644.16
24	A371099	D-073	189DC5	16	2	HUIPULCO	80.52	8	644.16
25	A371136	D-073	189DC5	16	2	HUIPULCO	80.52	8	644.16
26	A370185	D-074	431EX3	16	2	HUIPULCO	80.52	8	644.16
27	A370411	D-074	431EX3	16	2	HUIPULCO	80.52	8	644.16
28	C147519	D-074	431EX3	16	2	HUIPULCO	80.52	8	644.16
29	A371391	D-074	431EX3	16	2	HUIPULCO	80.52	8	644.16
30	A371365	D-074	431EX3	16	2	HUIPULCO	80.52	8	644.16
31	C147209	D-075	KU62711	16	2	HUIPULCO	80.52	8	644.16
32	C147212	D-075	KU62711	16	2	HUIPULCO	80.52	8	644.16
33	A370141	D-075	KU62711	16	2	HUIPULCO	80.52	8	644.16
34	A370156	D-075	KU62711	16	2	HUIPULCO	80.52	8	644.16
35	A371140	D-075	KU62711	16	2	HUIPULCO	80.52	8	644.16
36	A370132	D-075	KU62711	16	2	HUIPULCO	80.52	8	644.16
37	A370594	D-076	LB96200	16	2	HUIPULCO	80.52	8	644.16
38	C147676	D-076	LB96200	16	2	HUIPULCO	80.52	8	644.16
39	A370880	D-076	LB96200	16	2	HUIPULCO	80.52	8	644.16
40	A371125	D-076	LB96200	16	2	HUIPULCO	80.52	8	644.16
41	C148032	D-076	LB96200	16	2	HUIPULCO	80.52	8	644.16
42	C147673	D-077	01-AE-5M	16	2	HUIPULCO	80.52	8	644.16
43	C147520	D-077	01-AE-5M	16	2	HUIPULCO	80.52	8	644.16
44	C147106	D-078	LB96954	16	2	HUIPULCO	80.52	8	644.16
45	C147206	D-078	LB96954	16	2	HUIPULCO	80.52	8	644.16

Janceli Alvarez Miranda



DELEGACIÓN EN TLALPAN
 DIRECCIÓN GENERAL DE OBRAS Y DESARROLLO URBANO
 DIRECCIÓN DE OBRAS Y OPERACIÓN
 SUBDIRECCIÓN DE OPERACIÓN HIDRÁULICA
 UNIDAD DEPARTAMENTAL DE AGUA POTABLE EN PIPAS

OPERADO
 FORTA MUI... 22
 9100000

ASOCIACION DE PRODUCTORES Y TRANSPORTISTAS DEL CAMPO DE MAGDALENA, A.C.

APTCM-1054-2022

Consec	Folio Recibo	Vehículo			Zona	Garza	Precio (\$)	M3 Facturado	Importe
		No. Eco	Placas	Capacidad (M3)					
46	C147103	D-078	LB96954	16	2	HUIPULCO	80.52	8	644.16
47	A370525	D-078	LB96954	16	2	HUIPULCO	80.52	8	644.16
48	A370541	D-078	LB96954	16	2	HUIPULCO	80.52	8	644.16
49	A371102	D-078	LB96954	16	2	HUIPULCO	80.52	8	644.16
50	A370855	D-078	LB96954	16	2	HUIPULCO	80.52	8	644.16
51	A370800	D-078	LB96954	16	2	HUIPULCO	80.52	8	644.16
52	A370851	D-078	LB96954	16	2	HUIPULCO	80.52	8	644.16
53	C147869	D-078	LB96954	16	2	HUIPULCO	80.52	8	644.16
54	C148020	D-078	LB96954	16	2	HUIPULCO	80.52	8	644.16
55	A371834	D-078	LB96954	16	2	HUIPULCO	80.52	8	644.16
56	A371692	D-078	LB96954	16	2	HUIPULCO	80.52	8	644.16
57	A370179	D-083	439-AD-7	16	2	HUIPULCO	80.52	8	644.16
58	A370396	D-083	439-AD-7	16	2	HUIPULCO	80.52	8	644.16
59	A370767	D-083	439-AD-7	16	2	HUIPULCO	80.52	8	644.16
60	A368979	D-083	439-AD-7	16	2	HUIPULCO	80.52	8	644.16
61	A370144	D-083	439-AD-7	16	2	HUIPULCO	80.52	8	644.16
62	A370186	D-083	439-AD-7	16	2	HUIPULCO	80.52	8	644.16
63	A370614	D-083	439-AD-7	16	2	HUIPULCO	80.52	8	644.16
64	A370651	D-083	439-AD-7	16	2	HUIPULCO	80.52	8	644.16
65	C147439	D-083	439-AD-7	16	2	HUIPULCO	80.52	8	644.16
66	A370723	D-083	439-AD-7	16	2	HUIPULCO	80.52	8	644.16
67	A370625	D-083	439-AD-7	16	2	HUIPULCO	80.52	8	644.16
68	A370770	D-083	439-AD-7	16	2	HUIPULCO	80.52	8	644.16
69	A368890	D-083	439-AD-7	16	2	HUIPULCO	80.52	8	644.16
70	A371138	D-083	439-AD-7	16	2	HUIPULCO	80.52	8	644.16
71	C142702	D-067	KW-63-350	16	3	HUIPULCO	94.52	8	756.16
72	C142704	D-067	KW-63-350	16	3	HUIPULCO	94.52	8	756.16
73	A371618	D-069	LA63036	16	3	HUIPULCO	94.52	8	756.16
74	A371219	D-069	LA63036	16	3	HUIPULCO	94.52	8	756.16
75	A370735	D-074	431EX3	16	3	HUIPULCO	94.52	8	756.16
76	A370365	D-075	KU62711	16	3	HUIPULCO	94.52	8	756.16
77	A370386	D-075	KU62711	16	3	HUIPULCO	94.52	8	756.16
78	A369620	D-075	KU62711	16	3	HUIPULCO	94.52	8	756.16
79	A369172	D-075	KU62711	16	3	HUIPULCO	94.52	8	756.16
80	Z00260	D-075	KU62711	16	3	HUIPULCO	94.52	8	756.16
81	Z00260	D-075	KU62711	16	3	HUIPULCO	94.52	8	756.16
82	A370604	D-075	KU62711	16	3	HUIPULCO	94.52	8	756.16
83	A370603	D-075	KU62711	16	3	HUIPULCO	94.52	8	756.16
84	A371745	D-075	KU62711	16	3	HUIPULCO	94.52	8	756.16
85	Z00260	D-075	KU62711	16	3	HUIPULCO	94.52	8	756.16
86	C147871	D-075	KU62711	16	3	HUIPULCO	94.52	8	756.16
87	A371088	D-075	KU62711	16	3	HUIPULCO	94.52	8	756.16
88	Z00260	D-075	KU62711	16	3	HUIPULCO	94.52	8	756.16
89	A369859	D-076	LB96200	16	3	HUIPULCO	94.52	8	756.16
90	A370127	D-076	LB96200	16	3	HUIPULCO	94.52	8	756.16
91	A370789	D-076	LB96200	16	3	HUIPULCO	94.52	8	756.16
92	A370755	D-076	LB96200	16	3	HUIPULCO	94.52	8	756.16
93	A369937	D-078	LB96954	16	3	HUIPULCO	94.52	8	756.16
94	A370675	D-078	LB96954	16	3	HUIPULCO	94.52	8	756.16
95	A370696	D-078	LB96954	16	3	HUIPULCO	94.52	8	756.16

Jaceli Alvarez Miranda Jaceli



DELEGACIÓN EN TLALPAN
 DIRECCIÓN GENERAL DE OBRAS Y DESARROLLO URBANO
 DIRECCIÓN DE OBRAS Y OPERACIÓN
 SUBDIRECCIÓN DE OPERACIÓN HIDRÁULICA
 UNIDAD DEPARTAMENTAL DE AGUA POTABLE EN PIPAS

2022

110000017

ASOCIACION DE PRODUCTORES Y TRANSPORTISTAS DEL CAMPO DE MAGDALENA, A.C.

APTCM-1054-2022

Consec	Folio Recibo	Vehículo			Zona	Garza	Precio (\$)	M3 Facturado	Importe
		No. Eco	Placas	Capacidad (M3)					
96	A371533	D-078	LB96954	16	3	HUIPULCO	94.52	8	756.16
97	C148065	D-078	LB96954	16	3	HUIPULCO	94.52	8	756.16
98	A369996	D-083	439-AD-7	16	3	HUIPULCO	94.52	8	756.16
99	A369925	D-083	439-AD-7	16	3	HUIPULCO	94.52	8	756.16
100	A369760	D-083	439-AD-7	16	3	HUIPULCO	94.52	8	756.16
101	C147320	D-083	439-AD-7	16	3	HUIPULCO	94.52	8	756.16
102	A370674	D-083	439-AD-7	16	3	HUIPULCO	94.52	8	756.16
103	C147178	D-067	KW-63-350	16	5	HUIPULCO	117.34	8	938.72
104	A369897	D-067	KW-63-350	16	5	HUIPULCO	117.34	8	938.72
105	C141896	D-067	KW-63-350	16	5	HUIPULCO	117.34	8	938.72
106	C147113	D-067	KW-63-350	16	5	HUIPULCO	117.34	8	938.72
107	A370446	D-067	KW-63-350	16	5	HUIPULCO	117.34	8	938.72
108	A370445	D-067	KW-63-350	16	5	HUIPULCO	117.34	8	938.72
109	A370476	D-067	KW-63-350	16	5	HUIPULCO	117.34	8	938.72
110	A370468	D-067	KW-63-350	16	5	HUIPULCO	117.34	8	938.72
111	C142014	D-067	KW-63-350	16	5	HUIPULCO	117.34	8	938.72
112	C141952	D-067	KW-63-350	16	5	HUIPULCO	117.34	8	938.72
113	C141922	D-067	KW-63-350	16	5	HUIPULCO	117.34	8	938.72
114	C142004	D-067	KW-63-350	16	5	HUIPULCO	117.34	8	938.72
115	A370442	D-067	KW-63-350	16	5	HUIPULCO	117.34	8	938.72
116	C141923	D-067	KW-63-350	16	5	HUIPULCO	117.34	8	938.72
117	A370867	D-067	KW-63-350	16	5	HUIPULCO	117.34	8	938.72
118	A370431	D-067	KW-63-350	16	5	HUIPULCO	117.34	8	938.72
119	A370993	D-067	KW-63-350	16	5	HUIPULCO	117.34	8	938.72
120	C147723	D-067	KW-63-350	16	5	HUIPULCO	117.34	8	938.72
121	C148079	D-067	KW-63-350	16	5	HUIPULCO	117.34	8	938.72
122	A369441	D-067	KW-63-350	16	5	HUIPULCO	117.34	8	938.72
123	A369845	D-069	LA63036	16	5	HUIPULCO	117.34	8	938.72
124	A369826	D-069	LA63036	16	5	HUIPULCO	117.34	8	938.72
125	A370093	D-069	LA63036	16	5	HUIPULCO	117.34	8	938.72
126	A369838	D-069	LA63036	16	5	HUIPULCO	117.34	8	938.72
127	A370647	D-069	LA63036	16	5	HUIPULCO	117.34	8	938.72
128	C147652	D-069	LA63036	16	5	HUIPULCO	117.34	8	938.72
129	C147582	D-069	LA63036	16	5	HUIPULCO	117.34	8	938.72
130	C147576	D-069	LA63036	16	5	HUIPULCO	117.34	8	938.72
131	A370501	D-069	LA63036	16	5	HUIPULCO	117.34	8	938.72
132	A370734	D-069	LA63036	16	5	HUIPULCO	117.34	8	938.72
133	A370711	D-069	LA63036	16	5	HUIPULCO	117.34	8	938.72
134	A370417	D-069	LA63036	16	5	HUIPULCO	117.34	8	938.72
135	A371426	D-069	LA63036	16	5	HUIPULCO	117.34	8	938.72
136	A371413	D-069	LA63036	16	5	HUIPULCO	117.34	8	938.72
137	A369823	D-070	LD65523	16	5	HUIPULCO	117.34	8	938.72
138	A370349	D-070	LD65523	16	5	HUIPULCO	117.34	8	938.72
139	C147413	D-070	LD65523	16	5	HUIPULCO	117.34	8	938.72
140	A370671	D-070	LD65523	16	5	HUIPULCO	117.34	8	938.72
141	A370652	D-070	LD65523	16	5	HUIPULCO	117.34	8	938.72
142	A370599	D-070	LD65523	16	5	HUIPULCO	117.34	8	938.72
143	A370649	D-070	LD65523	16	5	HUIPULCO	117.34	8	938.72
144	A369844	D-070	LD65523	16	5	HUIPULCO	117.34	8	938.72
145	C147567	D-070	LD65523	16	5	HUIPULCO	117.34	8	938.72

Jordi Alvarez Miranda

OPERADO
 FORAMIN



DELEGACIÓN EN TLALPAN
 DIRECCIÓN GENERAL DE OBRAS Y DESARROLLO URBANO
 DIRECCIÓN DE OBRAS Y OPERACIÓN
 SUBDIRECCIÓN DE OPERACIÓN HIDRÁULICA
 UNIDAD DEPARTAMENTAL DE AGUA POTABLE EN PIPAS

2022

61000007

ASOCIACION DE PRODUCTORES Y TRANSPORTISTAS DEL CAMPO DE MAGDALENA, A.C.

APTCM-1054-2022

Consec	Folio Recibo	Vehiculo			Zona	Garza	Precio (\$)	M3 Facturado	Importe
		No. Eco	Placas	Capacidad (M3)					
196	A371422	D-074	431EX3	16	5	HUIPULCO	117.34	8	938.72
197	A371418	D-074	431EX3	16	5	HUIPULCO	117.34	8	938.72
198	A371162	D-074	431EX3	16	5	HUIPULCO	117.34	8	938.72
199	A371404	D-074	431EX3	16	5	HUIPULCO	117.34	8	938.72
200	C147920	D-074	431EX3	16	5	HUIPULCO	117.34	8	938.72
201	C142703	D-075	KU62711	16	5	HUIPULCO	117.34	8	938.72
202	A370154	D-076	LB96200	16	5	HUIPULCO	117.34	8	938.72
203	A370089	D-076	LB96200	16	5	HUIPULCO	117.34	8	938.72
204	A370440	D-076	LB96200	16	5	HUIPULCO	117.34	8	938.72
205	A370441	D-076	LB96200	16	5	HUIPULCO	117.34	8	938.72
206	A370478	D-076	LB96200	16	5	HUIPULCO	117.34	8	938.72
207	A370483	D-076	LB96200	16	5	HUIPULCO	117.34	8	938.72
208	A370610	D-076	LB96200	16	5	HUIPULCO	117.34	8	938.72
209	A370475	D-076	LB96200	16	5	HUIPULCO	117.34	8	938.72
210	A371089	D-076	LB96200	16	5	HUIPULCO	117.34	8	938.72
211	A370866	D-076	LB96200	16	5	HUIPULCO	117.34	8	938.72
212	A371255	D-076	LB96200	16	5	HUIPULCO	117.34	8	938.72
213	A371449	D-076	LB96200	16	5	HUIPULCO	117.34	8	938.72
214	A370066	D-077	01-AE-5M	16	5	HUIPULCO	117.34	8	938.72
215	C147193	D-077	01-AE-5M	16	5	HUIPULCO	117.34	8	938.72
216	A369741	D-077	01-AE-5M	16	5	HUIPULCO	117.34	8	938.72
217	C147262	D-077	01-AE-5M	16	5	HUIPULCO	117.34	8	938.72
218	C147437	D-077	01-AE-5M	16	5	HUIPULCO	117.34	8	938.72
219	A370361	D-077	01-AE-5M	16	5	HUIPULCO	117.34	8	938.72
220	A370383	D-077	01-AE-5M	16	5	HUIPULCO	117.34	8	938.72
221	A370165	D-077	01-AE-5M	16	5	HUIPULCO	117.34	8	938.72
222	A370656	D-077	01-AE-5M	16	5	HUIPULCO	117.34	8	938.72
223	A370460	D-077	01-AE-5M	16	5	HUIPULCO	117.34	8	938.72
224	A370732	D-077	01-AE-5M	16	5	HUIPULCO	117.34	8	938.72
225	C147634	D-077	01-AE-5M	16	5	HUIPULCO	117.34	8	938.72
226	A370426	D-077	01-AE-5M	16	5	HUIPULCO	117.34	8	938.72
227	A370511	D-077	01-AE-5M	16	5	HUIPULCO	117.34	8	938.72
228	A370533	D-077	01-AE-5M	16	5	HUIPULCO	117.34	8	938.72
229	A370532	D-077	01-AE-5M	16	5	HUIPULCO	117.34	8	938.72
230	A371187	D-077	01-AE-5M	16	5	HUIPULCO	117.34	8	938.72
231	C148080	D-077	01-AE-5M	16	5	HUIPULCO	117.34	8	938.72
232	C147246	D-077	01-AE-5M	16	5	HUIPULCO	117.34	8	938.72
233	C142700	D-077	01-AE-5M	16	5	HUIPULCO	117.34	8	938.72
234	A367030	D-077	01-AE-5M	16	5	HUIPULCO	117.34	8	938.72
235	A369793	D-077	01-AE-5M	16	5	HUIPULCO	117.34	8	938.72
236	A369340	D-078	LB96954	16	5	HUIPULCO	117.34	8	938.72
237	C146935	D-078	LB96954	16	5	HUIPULCO	117.34	8	938.72
238	C142691	D-083	439-AD-7	16	5	HUIPULCO	117.34	8	938.72
239	C142690	D-083	439-AD-7	16	5	HUIPULCO	117.34	8	938.72
240	C142696	D-083	439-AD-7	16	5	HUIPULCO	117.34	8	938.72

SUBTOTAL	\$ 198771.04
IVA	\$ 31803.37
TOTAL	\$ 230574.41

OPERADORA
 GORTAMIR

Jandi Alvarez Miranda



DELEGACIÓN EN TLALPAN
 DIRECCIÓN GENERAL DE OBRAS Y DESARROLLO URBANO
 DIRECCIÓN DE OBRAS Y OPERACIÓN
 SUBDIRECCIÓN DE OPERACIÓN HIDRÁULICA
 UNIDAD DEPARTAMENTAL DE AGUA POTABLE EN PIPAS

20200020

 Norma Edith Salazar S. C NORMA EDITH SALAZAR SANCHEZ	 ING. JORGE LUIS HERNANDEZ CASAS SUBDIRECTOR DE OPERACIÓN HIDRÁULICA
JUD DE AGUA POTABLE EN PIPAS	SUBDIRECTOR DE OPERACIÓN HIDRÁULICA

ZONA	1	2	3	4	5	TOTAL
VIAJES	1	69	32	0	138	240
M3	8	552	256	0	1104	1920
IMPORTE	\$ 583.52	\$ 44447.04	\$ 24197.12	\$ 0	\$ 129543.36	198771.04



2022

OPERADO
 FORTAMIS

Mandi Alvarez Miranda

SOCIACION DE PRODUCTORES Y TRANSPORTISTAS DEL CAMPO DE MAGDALENA A.C.

R.F.C. APT130626TS3
 CHABACANO 5 COL. MAGDALENA PETLACALCO
 C.P. 14480 TLALPAN CDMX Ciudad de México
 REGIMEN FISCAL: 603 - Personas Morales con Fines no Lucrativos
 TELS. 1315-9553

Serie Y Folio	Efecto del Comprobante
AP-1839	I-Ingreso
Lugar, Fecha y Hora de Emisión	
14480 2022-10-01T06:06:52	
No. de Serie del CSD Emisor	
00001000000513106030	
Folio Fiscal	
dec22b72-143b-4a2b-a218-eb25134307ae	
Uso CFDI	
P01 - Por definir	
Orden / Pedido	

1200000001

Datos del Cliente	
CLAVE	1
RAZÓN SOCIAL:	GOBIERNO DE LA CIUDAD DE MÉXICO
RFC:	GDF9712054NA
DIRECCIÓN:	AV. FRAY SERVANDO TERESA DE MIER 77 COL. CENTRO ÁREA 1 C.P. 06000 CUAUHTEMOC MÉXICO, CIUDAD DE MÉXICO PAÍS: MÉXICO

Datos Generales del Comprobante	
Moneda:	MXN - PESO MEXICANO
Tipo Cambio:	1.000000
Clave Confirmación:	
Forma Pago:	03 - Transferencia electrónica de fondos
Condiciones de Pago:	EFFECTOS FISCALES AL PAGO
Método de Pago:	PUE - Pago en una sola exhibición

Cantidad	Clave Producto	Clave Unidad	Unidad	Concepto	Unitario	Descuento	Impuestos	Importe
	78102102	MTQ	M3	35 ZONA 2	80.52	0.00	002-IVA 2,267.44	14,171.52
-	78102102	MTQ	M3	36 ZONA 3	94.52	0.00	002-IVA 1,088.87	6,805.44
560	78102102	MTQ	M3	38 ZONA 5	117.34	0.00	002-IVA 10,513.66	65,710.40

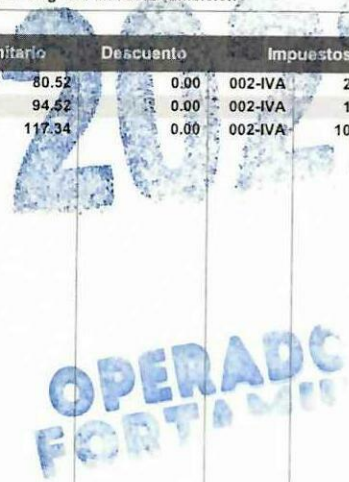

Cantidad con letra
CIENT MIL QUINIENTOS CINCUENTA Y SIETE PESOS 33/100 M.N.

SUBTOTAL:	86,687.36
IVA 0.160000 %:	13,869.97
TOTAL:	100,557.33

ESTE DOCUMENTO ES UNA REPRESENTACIÓN IMPRESA DE UN CFDI

Cadena Original del Complemento de Certificación Digital del SAT

||1.1|dec22b72-143b-4a2b-a218-eb25134307ae|2022-10-01T06:16:55|CAD100607R78|WHOR1Sbv70YWIYSfJ9sQuwsw11W1pHAD4dLzTelN585b1QPO21t4BVlyGvMV9xQtn7JPeA6kcO1q8Pmz17/OODg6exH78IPzCoIInbtuin6VpYlec9VV3oaQwSCe+VH5MID0YdAB8175Xlak2v06bpmYNpVLtNMpjwCpvi84KYukWpvOQlpBGnroglInCuErE2M3zMdc78ghZq13dkqAln5gOe4D517nCdjrnaDeNMITRBTci/M5rNMSvwbvABluCB5K98xM4BPoMIZ+I8eQkhd41Dhr4urk400Dp6jx4TnPBf4s2cLjIWhYFWLJinUTN/P3Lc80MuLnSlue3nYA==|00001000000507247013||

Sello Digital del CFDI

WHOR1Sbv70YWIYSfJ9sQuwsw11W1pHAD4dLzTelN585b1QPO21t4BVlyGvMV9xQtn7JPeA6kcO1q8Pmz17/OODg6exH78IPzCoIInbtuin6VpYlec9VV3oaQwSCe+VH5MID0YdAB8175Xlak2v06bpmYNpVLtNMpjwCpvi84KYukWpvOQlpBGnroglInCuErE2M3zMdc78ghZq13dkqAln5gOe4D517nCdjrnaDeNMITRBTci/M5rNMSvwbvABluCB5K98xM4BPoMIZ+I8eQkhd41Dhr4urk400Dp6jx4TnPBf4s2cLjIWhYFWLJinUTN/P3Lc80MuLnSlue3nYA==

Sello del SAT

rhSL40vGC7gPA6a6mq+dCfUg1bX94P1rQ9nDZvcPXTADILVqB0Ws0fy1Dlv8idiXPVXigA22m3W03Vrh4617ZGII+plRfgAh+fFcEHMYXDbhRSRyWZoauliNfxPngMLErhKVCpCPIjvVWwZqOWDU9vskHWEgliswSuZnhC7qRglaySZmVvN8S2O+YzFSh8JH2k+u04xhy3OQVznVgynqCmz2IYEpyVlIvmqBp0dzPoyZANKxBClzo5jIFRrayvOFUgzRcxQHyi+ne490WFT+pk8nd6Gts1PoyLEg+MIA33kXZmGd1HYG9eOg1HpuT8TcA3ieffaHzC19QjryBB6g==



Certificado SAT	00001000000507247013	Fecha Certificación	2022-10-01T06:16:55
RFC PAC	CAD100607R78		

Nota o Comentario

CONTRATO: AT-2022-039
 TRANSPORTACIÓN DE AGUA POTABLE DE GARZAS A CISTERNAS PARTICULARES Y OFICIALES EN ESTA DEMARCACIÓN, DEL PERIODO DEL 01 AL 08 DE SEPTIEMBRE DE 2022, DE LA GARZA POZO XOCHIMILCO 30.

REVISÓ *Norma Edith Salazar S.* AUTORIZÓ *Jorge Luis Hernández Casas*
 J.U.D. DE AGUA POTABLE EN PIPAS ADMINISTRADOR SUBDIRECTOR DE OPERACIÓN HIDRÁULICA
 NORMA EDITH SALAZAR SÁNCHEZ ING. JORGE LUIS HERNÁNDEZ CASAS

00200022

```

<?xml version="1.0" encoding="UTF-8"?>
<cfdi Comprobante LugarExpedicion="14480" MetodoPago="PUE" TipoDeComprobante="I" Total="100557.33" TipoCambio="1" Moneda="MXN"
SubTotal="86687.36" CondicionesDePago="EFECTOS FISCALES AL PAGO"
Certificado="MIIGbjCCBFagAwIBAgUMDAwMDEwMDAwMDA1MTMTxMDYwMzAwDQYJKoZIhvcNAQELBQAwggGEMSAwHgYDVQOQDBdBVVRl
NoCertificado="00001000000513106030" FormaPago="03"
Sello="WHOr1Sbv70YWIYSfLJ9sQuwsw11W1pHAd4dLzTeIN585b1QPO21t4BVlyGvMV9xQtn7JPeA6kcO1q8Pmz17/OODg6exH78iPzCoiOlnbtuin6VpYle
Fecha="2022-10-01T06:06:52" Folio="1839" Serie="AP" Version="3.3" xsi:schemaLocation="http://www.sat.gob.mx/cfd/3
http://www.sat.gob.mx/sitio_internet/cfd/3/cfdv33.xsd" xmlns:xsi="http://www.w3.org/2001/XMLSchema-instance" xmlns:cfdi="http://www.sat.gob.mx/cfd/3">
  <cfdi Emisor RegimenFiscal="603" Nombre="ASOCIACION DE PRODUCTORES Y TRANSPORTISTAS DEL CAMPO DE MAGDALENA A.C."
    Rfc="APT130626TS3"/>
  <cfdi Receptor Nombre="GOBIERNO DE LA CIUDAD DE MEXICO" Rfc="GDF9712054NA" UsoCFDI="P01"/>
  <cfdi Conceptos>
    <cfdi Concepto Importe="14171.52" ValorUnitario="80.52" Descripcion="ZONA 2" Unidad="M3" ClaveUnidad="MTQ" Cantidad="176"
      NoIdentificacion="35" ClaveProdServ="78102102">
      <cfdi Impuestos>
        <cfdi Traslados>
          <cfdi Traslado Importe="2267.44" TasaOCuota="0.160000" TipoFactor="Tasa" Impuesto="002" Base="14171.52"/>
          <cfdi Traslados>
        </cfdi Traslados>
        <cfdi Impuestos>
      </cfdi Impuestos>
      <cfdi Concepto>
    </cfdi Concepto>
    <cfdi Concepto Importe="6805.44" ValorUnitario="94.52" Descripcion="ZONA 3" Unidad="M3" ClaveUnidad="MTQ" Cantidad="72"
      NoIdentificacion="36" ClaveProdServ="78102102">
      <cfdi Impuestos>
        <cfdi Traslados>
          <cfdi Traslado Importe="1088.87" TasaOCuota="0.160000" TipoFactor="Tasa" Impuesto="002" Base="6805.44"/>
          <cfdi Traslados>
        </cfdi Traslados>
        <cfdi Impuestos>
      </cfdi Impuestos>
      <cfdi Concepto>
    </cfdi Concepto>
    <cfdi Concepto Importe="65710.40" ValorUnitario="117.34" Descripcion="ZONA 5" Unidad="M3" ClaveUnidad="MTQ" Cantidad="560"
      NoIdentificacion="38" ClaveProdServ="78102102">
      <cfdi Impuestos>
        <cfdi Traslados>
          <cfdi Traslado Importe="10513.66" TasaOCuota="0.160000" TipoFactor="Tasa" Impuesto="002" Base="65710.40"/>
          <cfdi Traslados>
        </cfdi Traslados>
        <cfdi Impuestos>
      </cfdi Impuestos>
      <cfdi Concepto>
    </cfdi Concepto>
  </cfdi Conceptos>
  <cfdi Impuestos TotalImpuestosTrasladados="13869.97">
    <cfdi Traslados>
      <cfdi Traslado Importe="13869.97" TasaOCuota="0.160000" TipoFactor="Tasa" Impuesto="002"/>
      <cfdi Traslados>
    </cfdi Traslados>
  </cfdi Impuestos>
  <cfdi Complemento>
    <tfd TimbreFiscalDigital Version="1.1" xsi:schemaLocation="http://www.sat.gob.mx/TimbreFiscalDigital
      http://www.sat.gob.mx/sitio_internet/cfd/TimbreFiscalDigital/TimbreFiscalDigitalv11.xsd" RfcProvCertif="CAD100607RY8"
      SelloSAT="rhSL40vGC7gPA6a6mq+dCFUg1bX94P1rQ9nDZvcPXTADILVqB0W50fyIDiv8idiXPVXigA22m3W03Vrh4617ZGII+pIRfgAh+iFcF
      SelloCFD="WHOr1Sbv70YWIYSfLJ9sQuwsw11W1pHAd4dLzTeIN585b1QPO21t4BVlyGvMV9xQtn7JPeA6kcO1q8Pmz17/OODg6exH78iPzC
      NoCertificadoSAT="00001000000507247013" UUID="dec22b72-143b-4a2b-a218-cb25134307ae" FechaTimbrado="2022-10-01T06:16:55"
      xmlns:tfd="http://www.sat.gob.mx/TimbreFiscalDigital"/>
  </cfdi Complemento>
</cfdi Comprobante>

```

2022

OPERADO
EORTO



2022
 00000024

Relación de Recibos para Facturación de pago del servicio de Pipas

ASOCIACION DE PRODUCTORES Y TRANSPORTISTAS DEL CAMPO DE MAGDALENA, A.C.

CONTRATO AT-2022-039
 FACTURA PERIODO 01 AL 08 DE SEPTIEMBRE 2022
 FECHA DE EMISIÓN FOLIO_FACTURACIÓN: APTCM-1056-2022

OPERACIÓN
 FORTALECIMIENTO

Consec	Folio Recibo	Vehículo			Zona	Garza	Precio (\$)	M3 Facturado	Importe
		No. Eco	Placas	Capacidad (M3)					
1	C147229	D-068	LB96955	16	2	POZO 30	80.52	8	644.16
2	A370340	D-068	LB96955	16	2	POZO 30	80.52	8	644.16
3	A370339	D-068	LB96955	16	2	POZO 30	80.52	8	644.16
4	A371050	D-068	LB96955	16	2	POZO 30	80.52	8	644.16
5	A371015	D-068	LB96955	16	2	POZO 30	80.52	8	644.16
6	C141210	D-071	LA-63-048	16	2	POZO 30	80.52	8	644.16
7	A369835	D-071	LA-63-048	16	2	POZO 30	80.52	8	644.16
8	A369836	D-071	LA-63-048	16	2	POZO 30	80.52	8	644.16
9	C142821	D-071	LA-63-048	16	2	POZO 30	80.52	8	644.16
10	C142817	D-071	LA-63-048	16	2	POZO 30	80.52	8	644.16
11	C147194	D-086	LA75389	8	2	POZO 30	80.52	8	644.16
12	A370280	D-086	LA75389	8	2	POZO 30	80.52	8	644.16
13	C147794	D-086	LA75389	8	2	POZO 30	80.52	8	644.16
14	C142820	D-086	LA75389	8	2	POZO 30	80.52	8	644.16
15	C148084	D-086	LA75389	8	2	POZO 30	80.52	8	644.16
16	A371923	D-086	LA75389	8	2	POZO 30	80.52	8	644.16
17	A371789	D-086	LA75389	8	2	POZO 30	80.52	8	644.16
18	A369913	D-129	KU80429	8	2	POZO 30	80.52	8	644.16
19	A369648	D-129	KU80429	8	2	POZO 30	80.52	8	644.16
20	C142709	D-129	KU80429	8	2	POZO 30	80.52	8	644.16
21	A370117	D-129	KU80429	8	2	POZO 30	80.52	8	644.16
22	A371470	D-129	KU80429	8	2	POZO 30	80.52	8	644.16
23	A369920	D-068	LB96955	16	3	POZO 30	94.52	8	756.16
24	C148043	D-068	LB96955	16	3	POZO 30	94.52	8	756.16
25	A371473	D-068	LB96955	16	3	POZO 30	94.52	8	756.16
26	A371380	D-068	LB96955	16	3	POZO 30	94.52	8	756.16
27	A371381	D-068	LB96955	16	3	POZO 30	94.52	8	756.16
28	A369645	D-086	LA75389	8	3	POZO 30	94.52	8	756.16
29	A369769	D-129	KU80429	8	3	POZO 30	94.52	8	756.16
30	A370351	D-129	KU80429	8	3	POZO 30	94.52	8	756.16
31	A370083	D-129	KU80429	8	3	POZO 30	94.52	8	756.16
32	A369933	D-068	LB96955	16	5	POZO 30	117.34	8	938.72
33	A369966	D-068	LB96955	16	5	POZO 30	117.34	8	938.72
34	C140648	D-068	LB96955	16	5	POZO 30	117.34	8	938.72
35	C140539	D-068	LB96955	16	5	POZO 30	117.34	8	938.72
36	A371143	D-068	LB96955	16	5	POZO 30	117.34	8	938.72
37	A370846	D-068	LB96955	16	5	POZO 30	117.34	8	938.72
38	A371147	D-068	LB96955	16	5	POZO 30	117.34	8	938.72
39	C147760	D-068	LB96955	16	5	POZO 30	117.34	8	938.72
40	C147791	D-068	LB96955	16	5	POZO 30	117.34	8	938.72
41	C147807	D-068	LB96955	16	5	POZO 30	117.34	8	938.72
42	A371673	D-068	LB96955	16	5	POZO 30	117.34	8	938.72
43	C148178	D-068	LB96955	16	5	POZO 30	117.34	8	938.72
44	A371230	D-068	LB96955	16	5	POZO 30	117.34	8	938.72
45	C147990	D-068	LB96955	16	5	POZO 30	117.34	8	938.72

Perla Arely Gomez
 Perla Arely Gomez Hernandez



DELEGACIÓN EN TLALPAN
DIRECCIÓN GENERAL DE OBRAS Y DESARROLLO URBANO
DIRECCIÓN DE OBRAS Y OPERACIÓN
SUBDIRECCIÓN DE OPERACIÓN HIDRÁULICA
UNIDAD DEPARTAMENTAL DE AGUA POTABLE EN PIPAS

OPERADO
CONTAMINADO
2022
00200025

ASOCIACION DE PRODUCTORES Y TRANSPORTISTAS DEL CAMPO DE MAGDALENA, A.C.

APTCM-1056-2022

Consec	Folio Recibo	Vehiculo			Zona	Garza	Precio (\$)	M3 Facturado	Importe
		No. Eco	Placas	Capacidad (M3)					
46	A369916	D-071	LA-63-048	16	5	POZO 30	117.34	8	938.72
47	C147254	D-071	LA-63-048	16	5	POZO 30	117.34	8	938.72
48	A369921	D-071	LA-63-048	16	5	POZO 30	117.34	8	938.72
49	A369984	D-071	LA-63-048	16	5	POZO 30	117.34	8	938.72
50	C147541	D-071	LA-63-048	16	5	POZO 30	117.34	8	938.72
51	C147542	D-071	LA-63-048	16	5	POZO 30	117.34	8	938.72
52	C147538	D-071	LA-63-048	16	5	POZO 30	117.34	8	938.72
53	A370840	D-071	LA-63-048	16	5	POZO 30	117.34	8	938.72
54	C147765	D-071	LA-63-048	16	5	POZO 30	117.34	8	938.72
55	A371323	D-071	LA-63-048	16	5	POZO 30	117.34	8	938.72
56	A371367	D-071	LA-63-048	16	5	POZO 30	117.34	8	938.72
57	A371489	D-071	LA-63-048	16	5	POZO 30	117.34	8	938.72
58	A371250	D-071	LA-63-048	16	5	POZO 30	117.34	8	938.72
59	C148238	D-071	LA-63-048	16	5	POZO 30	117.34	8	938.72
60	C148239	D-071	LA-63-048	16	5	POZO 30	117.34	8	938.72
61	C148149	D-071	LA-63-048	16	5	POZO 30	117.34	8	938.72
62	C148170	D-071	LA-63-048	16	5	POZO 30	117.34	8	938.72
63	A371846	D-071	LA-63-048	16	5	POZO 30	117.34	8	938.72
64	A371856	D-071	LA-63-048	16	5	POZO 30	117.34	8	938.72
65	A369758	D-086	LA75389	8	5	POZO 30	117.34	8	938.72
66	A369706	D-086	LA75389	8	5	POZO 30	117.34	8	938.72
67	A370283	D-086	LA75389	8	5	POZO 30	117.34	8	938.72
68	C147411	D-086	LA75389	8	5	POZO 30	117.34	8	938.72
69	A371027	D-086	LA75389	8	5	POZO 30	117.34	8	938.72
70	A371056	D-086	LA75389	8	5	POZO 30	117.34	8	938.72
71	A371028	D-086	LA75389	8	5	POZO 30	117.34	8	938.72
72	A371057	D-086	LA75389	8	5	POZO 30	117.34	8	938.72
73	A370242	D-086	LA75389	8	5	POZO 30	117.34	8	938.72
74	A370333	D-086	LA75389	8	5	POZO 30	117.34	8	938.72
75	A371026	D-086	LA75389	8	5	POZO 30	117.34	8	938.72
76	C147777	D-086	LA75389	8	5	POZO 30	117.34	8	938.72
77	A370842	D-086	LA75389	8	5	POZO 30	117.34	8	938.72
78	C147997	D-086	LA75389	8	5	POZO 30	117.34	8	938.72
79	A365255	D-086	LA75389	8	5	POZO 30	117.34	8	938.72
80	C148489	D-086	LA75389	8	5	POZO 30	117.34	8	938.72
81	A371669	D-086	LA75389	8	5	POZO 30	117.34	8	938.72
82	C147255	D-129	KU80429	8	5	POZO 30	117.34	8	938.72
83	A369905	D-129	KU80429	8	5	POZO 30	117.34	8	938.72
84	C141731	D-129	KU80429	8	5	POZO 30	117.34	8	938.72
85	C147355	D-129	KU80429	8	5	POZO 30	117.34	8	938.72
86	A370288	D-129	KU80429	8	5	POZO 30	117.34	8	938.72
87	C147409	D-129	KU80429	8	5	POZO 30	117.34	8	938.72
88	A369457	D-129	KU80429	8	5	POZO 30	117.34	8	938.72
89	C147386	D-129	KU80429	8	5	POZO 30	117.34	8	938.72
90	C147340	D-129	KU80429	8	5	POZO 30	117.34	8	938.72
91	A369928	D-129	KU80429	8	5	POZO 30	117.34	8	938.72
92	C146993	D-129	KU80429	8	5	POZO 30	117.34	8	938.72
93	A370841	D-129	KU80429	8	5	POZO 30	117.34	8	938.72
94	A370935	D-129	KU80429	8	5	POZO 30	117.34	8	938.72
95	A371466	D-129	KU80429	8	5	POZO 30	117.34	8	938.72

Pela Arely Gomez H.
Pela Arely Gomez Hernandez

2022

202200026



DELEGACIÓN EN TLALPAN
 DIRECCIÓN GENERAL DE OBRAS Y DESARROLLO URBANO
 DIRECCIÓN DE OBRAS Y OPERACIÓN
 SUBDIRECCIÓN DE OPERACIÓN HIDRÁULICA
 UNIDAD DEPARTAMENTAL DE AGUA POTABLE EN PIPAS

ASOCIACION DE PRODUCTORES Y TRANSPORTISTAS DEL CAMPO DE MAGDALENA, A.C.

APTCM-1056-2022

Consec	Folio Recibo	Vehiculo			Zona	Garza	Precio (\$)	M3 Facturado	Importe
		No. Eco	Placas	Capacidad (M3)					
96	C147998	D-129	KU80429	8	5	POZO 30	117.34	8	938.72
97	A371248	D-129	KU80429	8	5	POZO 30	117.34	8	938.72
98	A371123	D-129	KU80429	8	5	POZO 30	117.34	8	938.72
99	C148013	D-129	KU80429	8	5	POZO 30	117.34	8	938.72
100	A371211	D-129	KU80429	8	5	POZO 30	117.34	8	938.72
101	A371839	D-129	KU80429	8	5	POZO 30	117.34	8	938.72

SUBTOTAL	\$ 86687.36
IVA	\$ 13869.98
TOTAL	\$ 100557.34

<p><i>Norma Edith Salazar S.</i> C. NORMA EDITH SALAZAR SANCHEZ JUD DE AGUA POTABLE EN PIPAS</p>	<p><i>Jorge Luis Hernandez Casas</i> ING JORGE LUIS HERNANDEZ CASAS SUBDIRECTOR DE OPERACIÓN HIDRÁULICA</p>
--	---

ZONA	1	2	3	4	5	TOTAL
VIAJES	0	22	9	0	70	101
M3	0	176	72	0	560	808
IMPORTE	\$ 0	\$ 14171.52	\$ 6805.44	\$ 0	\$ 65710.40	86687.36



OPERACIÓN
 FORTAMU

Perla Arely Gomez
Perla Arely Gomez Hernandez.

ASOCIACION DE PRODUCTORES Y TRANSPORTISTAS DEL CAMPO DE MAGDALENA A.C.

R.F.C. APT130626TS3
 CHABACANO 5 COL. MAGDALENA PETLACALCO
 C.P. 14480 TLALPAN CDMX Ciudad de México
 REGIMEN FISCAL: 603 - Personas Morales con Fines no Lucrativos
 TELS. 1315-9553

Serie Y Folio	Efecto del Comprobante
AP-1840	I-Ingreso
Lugar, Fecha y Hora de Emisión	
14480 2022-10-01T06:08:31	
No. de Serie del CSD Emisor	
00001000000513106030	
Folio Fiscal	
0b0b5436-bb6e-40e9-b0e0-289a4526cef6	
Uso CFDI	
P01 - Por definir	
Orden / Pedido	

230000000

Datos del Cliente	
CLAVE	1
RAZÓN SOCIAL:	GOBIERNO DE LA CIUDAD DE MÉXICO
RFC:	GDF9712054NA
DIRECCIÓN:	AV. FRAY SERVANDO TERESA DE MIER 77 COL. CENTRO ÁREA 1 C.P. 06000 CUAUHTEMOC MÉXICO, CIUDAD DE MÉXICO PAÍS: MÉXICO

Datos Generales del Comprobante			
Moneda:	MXN - PESO MEXICANO	Forma Pago:	03 - Transferencia electrónica de fondos
Tipo Cambio:	1.000000	Condiciones de Pago:	EFFECTOS FISCALES AL PAGO
Clave Confirmación:		Método de Pago:	PUE - Pago en una sola exhibición

Cantidad	Clave Producto	Clave Unidad	Unidad	Concepto	Unitario	Descuento	Impuestos		Importe
3	78102102	MTQ	M3	35 ZONA 2	80.52	0.00	002-IVA	4,741.02	29,631.36
6	78102102	MTQ	M3	36 ZONA 3	94.52	0.00	002-IVA	2,056.76	12,854.72
328	78102102	MTQ	M3	38 ZONA 5	117.34	0.00	002-IVA	6,158.00	38,487.52

OPERADU
HIDRÁULICA

2022

Cantidad con letra
 NOVENTA Y TRES MIL NOVECIENTOS VEINTINUEVE PESOS 38/100 M.N.

SUBTOTAL:	80,973.60
IVA 0.160000 %:	12,955.78
TOTAL:	93,929.38

ESTE DOCUMENTO ES UNA REPRESENTACIÓN IMPRESA DE UN CFDI

Cadena Original del Complemento de Certificación Digital del SAT

||1.1|0b0b5436-bb6e-40e9-b0e0-289a4526cef6|2022-10-01T06:18:34|CAD100607RY8|PPAAfYn0ZuYo3L+tto0RRmxwlyiUfktbpAFCfFCatqZByPxZk5doYd14N+XIFX8zF6gYU10YJMX948R011u4FhlgU+lvAoPZL14kY3ejcxtiSgPN0spy7V34+sHTYU9gsSxC7EnDr5WoCqUhwemQFA4/7OHBcE+9q7cLR+qYd5qruG0bXC7G166nrtCdhzvkWxtoH0YVn5zwEpTAw/wD0YWLcTbcxRCqDLTHATHCQaDSnBggBgnDop2JxU/ukyJRa7+NTANWYX7rgTvr3kPAz/5gFvAdhuL7UMbt3+BwQNXDCgY8qMoYe9/7JCTk6z6i6aqe22Rzw+4QsJtSPg==|00001000000507247013||

Sello Digital del CFDI

PPAAfYn0ZuYo3L+tto0RRmxwlyiUfktbpAFCfFCatqZByPxZk5doYd14N+XIFX8zF6gYU10YJMX948R011u4FhlgU+lvAoPZL14kY3ejcxtiSgPN0spy7V34+sHTYU9gsSxC7EnDr5WoCqUhwemQFA4/7OHBcE+9q7cLR+qYd5qruG0bXC7G166nrtCdhzvkWxtoH0YVn5zwEpTAw/wD0YWLcTbcxRCqDLTHATHCQaDSnBggBgnDop2JxU/ukyJRa7+NTANWYX7rgTvr3kPAz/5gFvAdhuL7UMbt3+BwQNXDCgY8qMoYe9/7JCTk6z6i6aqe22Rzw+4QsJtSPg==

Sello del SAT

LJF/GR/1/ab1AydFBNFCb39uj3fJdhaNZYNfGLqebQNdjXvf0hpzpr/dwlwcbuU30EmfJtBx3eooJ3BMgzM585eDaCuQeYxxvawGbyDazcUoC71rx2qmPvjqm4+YqfcbG4HlxNEFOI3Q4okx/wt30+JKEQlv9TVbh+Zw/iFc2gJYZMajybCVB3mKYHhaZoF4zF7j9uBVFXkhPy0apEotJUy0RtyWoiTan0YV9mcYANbIXVAmF1a9G+oaEECHEBZQedgSkFZR4kAYn+GVG966ZvIPyVkgzIKIDeIotzwaOjauuin1YaPGV1LJelQYIRMO1vGf8x/061EG1GAtow==



Certificado SAT	00001000000507247013	Fecha Certificación	2022-10-01T06:18:34
RFC PAC	CAD100607RY8		

Nota o Comentario

CONTRATO: AT-2022-039

TRANSPORTACIÓN DE AGUA POTABLE DE GARZAS A CISTERNAS PARTICULARES Y OFICIALES EN ESTA DEMARCACIÓN, DEL PERIODO DEL 01 AL 08 DE SEPTIEMBRE DE 2022, DE LA GARZA TULYEHUALCO 13.

REVISÓ *Norma Edith Salazar S.* AUTORIZÓ *Jorge Luis Hernández Casas*
 J.U.D. DE AGUA POTABLE EN PIPAS ADMINISTRADOR SUBDIRECTOR DE OPERACIÓN HIDRÁULICA
 NORMA EDITH SALAZAR SÁNCHEZ ING. JORGE LUIS HERNÁNDEZ CASAS

000028

```

<?xml version="1.0" encoding="UTF-8"?>
<cfdi Comprobante LugarExpedicion="14480" MetodoPago="PUE" TipoDeComprobante="I" Total="93929.38" TipoCambio="1" Moneda="MXN"
SubTotal="80973.60" CondicionesDePago="EFECTOS FISCALES AL PAGO"
Certificado="MIIGbjCCBFagAwlBAGuMDAwMDEwMDAwMDA1MTMxMDYwMzAwDQYJKoZIhvcNAQELBQAwggGEMSAwHgYDVQDDBdBVVRl
NoCertificado="00001000000513106030" FormaPago="03"
Sello="PPAAfYn0ZuYo3L+tt0RRRmxwlyiUfktbpAFCfFCatqZByPxZk5doYd14N+XIFX8zF6gYU10YJMX948R01Iu4FhIgu+IvAoPZL14kY3ejctiSgPN0spy
Fecha="2022-10-01T06:08:31" Folio="1840" Serie="AP" Version="3.3" xsi:schemaLocation="http://www.sat.gob.mx/cfd/3
http://www.sat.gob.mx/sitio_internet/cfd/3/cfdv33.xsd" xmlns:xsi="http://www.w3.org/2001/XMLSchema-instance" xmlns:cfdi="http://www.sat.gob.mx/cfd/3">
  <cfdi Emisor RegimenFiscal="603" Nombre="ASOCIACION DE PRODUCTORES Y TRANSPORTISTAS DEL CAMPO DE MAGDALENA A.C."
    Rfc="APT130626TS3"/>
  <cfdi Receptor Nombre="GOBIERNO DE LA CIUDAD DE MEXICO" Rfc="GDF9712054NA" UsoCFDI="P01"/>
  <cfdi Conceptos>
    - <cfdi Concepto Importe="29631.36" ValorUnitario="80.52" Descripcion="ZONA 2" Unidad="M3" ClaveUnidad="MTQ" Cantidad="368"
      NofIdentificacion="35" ClaveProdServ="78102102">
      - <cfdi Impuestos>
        - <cfdi Traslados>
          <cfdi Traslado Importe="4741.02" TasaOCuota="0.160000" TipoFactor="Tasa" Impuesto="002" Base="29631.36"/>
          <cfdi Traslados>
        </cfdi Impuestos>
      </cfdi Concepto>
    - <cfdi Concepto Importe="12854.72" ValorUnitario="94.52" Descripcion="ZONA 3" Unidad="M3" ClaveUnidad="MTQ" Cantidad="136"
      NofIdentificacion="36" ClaveProdServ="78102102">
      - <cfdi Impuestos>
        - <cfdi Traslados>
          <cfdi Traslado Importe="2056.76" TasaOCuota="0.160000" TipoFactor="Tasa" Impuesto="002" Base="12854.72"/>
          <cfdi Traslados>
        </cfdi Impuestos>
      </cfdi Concepto>
    - <cfdi Concepto Importe="38487.52" ValorUnitario="117.34" Descripcion="ZONA 5" Unidad="M3" ClaveUnidad="MTQ" Cantidad="328"
      NofIdentificacion="38" ClaveProdServ="78102102">
      - <cfdi Impuestos>
        - <cfdi Traslados>
          <cfdi Traslado Importe="6158.00" TasaOCuota="0.160000" TipoFactor="Tasa" Impuesto="002" Base="38487.52"/>
          <cfdi Traslados>
        </cfdi Impuestos>
      </cfdi Concepto>
  </cfdi Conceptos>
  <cfdi Impuestos TotalImpuestosTrasladados="12955.78">
    - <cfdi Traslados>
      <cfdi Traslado Importe="12955.78" TasaOCuota="0.160000" TipoFactor="Tasa" Impuesto="002"/>
    </cfdi Traslados>
  </cfdi Impuestos>
  <cfdi Complemento>
    <tfd TimbreFiscalDigital Version="1.1" xsi:schemaLocation="http://www.sat.gob.mx/TimbreFiscalDigital
      http://www.sat.gob.mx/sitio_internet/cfd/TimbreFiscalDigital/TimbreFiscalDigitalv11.xsd" RfcProvCertif="CAD100607RY8"
      SelloSAT="LJF/GR/I/ab1AydFBNFCb39uj3fJdhaNZYNFgLqebQNDjXvf0hpzpR/dwlwboU30EmfJTbXj3eooJ3BMgzM585eDaCuQeYxxvawG
      SelloCFD="PPAAfYn0ZuYo3L+tt0RRRmxwlyiUfktbpAFCfFCatqZByPxZk5doYd14N+XIFX8zF6gYU10YJMX948R01Iu4FhIgu+IvAoPZL14k
      NoCertificadoSAT="00001000000507247013" UUID="0b0b5436-bb6e-40e9-b0e0-289a4526cef6" FechaTimbrado="2022-10-01T06:18:34"
      xmlns:tfd="http://www.sat.gob.mx/TimbreFiscalDigital"/>
  </cfdi Complemento>
</cfdi Comprobante>

```

2022

OPERADO CONTINUAMENTE

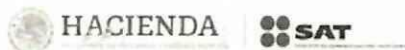

92000029

Verificación de comprobantes fiscales digitales por internet

RFC del emisor	Nombre o razón social del emisor	RFC del receptor	Nombre o razón social del receptor
APT130626TS3	ASOCIACION DE PRODUCTORES Y TRANSPORTISTAS DEL CAMPO DE MAGDALENA A.C.	GDF9712054NA	GOBIERNO DE LA CIUDAD DE MÉXICO
Folio fiscal	Fecha de expedición	Fecha certificación SAT	PAC que certificó
0B0B5436-BB6E-40E9-B0E0-289A4526CEF6	2022-10-01T06:08:31	2022-10-01T06:18:34	CAD100607RY8
Total del CFDI	Efecto del comprobante	Estado CFDI	Estatus de cancelación
\$93,929.38	Ingreso	Vigente <i>D</i> 17/10/22	Cancelable sin aceptación

2022

Imprimir

OPERADO
CON FAMILIA



DELEGACIÓN EN TLALPAN
 DIRECCIÓN GENERAL DE OBRAS Y DESARROLLO URBANO
 DIRECCIÓN DE OBRAS Y OPERACIÓN
 SUBDIRECCIÓN DE OPERACIÓN HIDRÁULICA
 UNIDAD DEPARTAMENTAL DE AGUA POTABLE EN PIPAS

2022

0000030

Relación de Recibos para Facturación de pago del servicio de Pipas

ASOCIACION DE PRODUCTORES Y TRANSPORTISTAS DEL CAMPO DE MAGDALENA, A.C.

CONTRATO

AT-2022-039

FACTURA

PERIODO

01 AL 08 DE SEPTIEMBRE 2022

FECHA DE EMISIÓN

FOLIO_FACTURACIÓN: APTCM-1055-2022

OPERADO
 ORTAMUN

Consec	Folio Recibo	Vehiculo			Zona	Garza	Precio (\$)	M3 Facturado	Importe
		No. Eco	Placas	Capacidad (M3)					
1	C147436	D-080	KX60180	16	2	TULYEHUALCO	80.52	8	644.16
2	C147491	D-080	KX60180	16	2	TULYEHUALCO	80.52	8	644.16
3	A370436	D-080	KX60180	16	2	TULYEHUALCO	80.52	8	644.16
4	A370482	D-080	KX60180	16	2	TULYEHUALCO	80.52	8	644.16
5	C147537	D-080	KX60180	16	2	TULYEHUALCO	80.52	8	644.16
6	A370708	D-080	KX60180	16	2	TULYEHUALCO	80.52	8	644.16
7	A370816	D-080	KX60180	16	2	TULYEHUALCO	80.52	8	644.16
8	A370971	D-080	KX60180	16	2	TULYEHUALCO	80.52	8	644.16
9	A370814	D-080	KX60180	16	2	TULYEHUALCO	80.52	8	644.16
10	A370928	D-080	KX60180	16	2	TULYEHUALCO	80.52	8	644.16
11	C147903	D-080	KX60180	16	2	TULYEHUALCO	80.52	8	644.16
12	A371168	D-080	KX60180	16	2	TULYEHUALCO	80.52	8	644.16
13	C147951	D-080	KX60180	16	2	TULYEHUALCO	80.52	8	644.16
14	A371403	D-080	KX60180	16	2	TULYEHUALCO	80.52	8	644.16
15	A369229	D-082	4509CM	8	2	TULYEHUALCO	80.52	8	644.16
16	A369505	D-082	4509CM	8	2	TULYEHUALCO	80.52	8	644.16
17	A370090	D-082	4509CM	8	2	TULYEHUALCO	80.52	8	644.16
18	A367817	D-082	4509CM	8	2	TULYEHUALCO	80.52	8	644.16
19	A370254	D-082	4509CM	8	2	TULYEHUALCO	80.52	8	644.16
20	A370697	D-082	4509CM	8	2	TULYEHUALCO	80.52	8	644.16
21	C147621	D-082	4509CM	8	2	TULYEHUALCO	80.52	8	644.16
22	A370923	D-082	4509CM	8	2	TULYEHUALCO	80.52	8	644.16
23	A369231	D-082	4509CM	8	2	TULYEHUALCO	80.52	8	644.16
24	C147747	D-152	405CZ7	16	2	TULYEHUALCO	80.52	8	644.16
25	A370932	D-152	405CZ7	16	2	TULYEHUALCO	80.52	8	644.16
26	A369940	D-159	LF13632	8	2	TULYEHUALCO	80.52	8	644.16
27	A369688	D-159	LF13632	8	2	TULYEHUALCO	80.52	8	644.16
28	C147635	D-159	LF13632	8	2	TULYEHUALCO	80.52	8	644.16
29	C147716	D-159	LF13632	8	2	TULYEHUALCO	80.52	8	644.16
30	A370228	DD-001	LB94279	16	2	TULYEHUALCO	80.52	8	644.16
31	C147451	DD-001	LB94279	16	2	TULYEHUALCO	80.52	8	644.16
32	A370216	DD-001	LB94279	16	2	TULYEHUALCO	80.52	8	644.16
33	C147620	DD-001	LB94279	16	2	TULYEHUALCO	80.52	8	644.16
34	A370438	DD-001	LB94279	16	2	TULYEHUALCO	80.52	8	644.16
35	A370456	DD-001	LB94279	16	2	TULYEHUALCO	80.52	8	644.16
36	A370521	DD-001	LB94279	16	2	TULYEHUALCO	80.52	8	644.16
37	A370425	DD-001	LB94279	16	2	TULYEHUALCO	80.52	8	644.16
38	A370499	DD-001	LB94279	16	2	TULYEHUALCO	80.52	8	644.16
39	A370815	DD-001	LB94279	16	2	TULYEHUALCO	80.52	8	644.16
40	C147742	DD-001	LB94279	16	2	TULYEHUALCO	80.52	8	644.16
41	A370796	DD-001	LB94279	16	2	TULYEHUALCO	80.52	8	644.16
42	A370924	DD-001	LB94279	16	2	TULYEHUALCO	80.52	8	644.16
43	A370978	DD-001	LB94279	16	2	TULYEHUALCO	80.52	8	644.16
44	A370979	DD-001	LB94279	16	2	TULYEHUALCO	80.52	8	644.16
45	A371163	DD-001	LB94279	16	2	TULYEHUALCO	80.52	8	644.16

Verónica Gu. Durán



DELEGACIÓN EN TLALPAN
 DIRECCIÓN GENERAL DE OBRAS Y DESARROLLO URBANO
 DIRECCIÓN DE OBRAS Y OPERACIÓN
 SUBDIRECCIÓN DE OPERACIÓN HIDRÁULICA
 UNIDAD DEPARTAMENTAL DE AGUA POTABLE EN PIPAS

2022

OPERACIÓN
 OPTATIVA
 13000031

ASOCIACION DE PRODUCTORES Y TRANSPORTISTAS DEL CAMPO DE MAGDALENA, A.C.

APTCM-1055-2022

Consec	Folio Recibo	Vehiculo			Zona	Garza	Precio (\$)	M3 Facturado	Importe
		No Eco	Placas	Capacidad (M3)					
46	A371335	DD-001	LB94279	16	2	TULYEHUALCO	80.52	8	644.16
47	C147836	D-080	KX60180	16	3	TULYEHUALCO	94.52	8	756.16
48	A372021	D-080	KX60180	16	3	TULYEHUALCO	94.52	8	756.16
49	A370929	D-080	KX60180	16	3	TULYEHUALCO	94.52	8	756.16
50	A371864	D-080	KX60180	16	3	TULYEHUALCO	94.52	8	756.16
51	A369271	D-082	4509CM	8	3	TULYEHUALCO	94.52	8	756.16
52	A369568	D-082	4509CM	8	3	TULYEHUALCO	94.52	8	756.16
53	A362234	D-082	4509CM	8	3	TULYEHUALCO	94.52	8	756.16
54	A370081	D-082	4509CM	8	3	TULYEHUALCO	94.52	8	756.16
55	A371423	D-082	4509CM	8	3	TULYEHUALCO	94.52	8	756.16
56	A369027	D-159	LF13632	8	3	TULYEHUALCO	94.52	8	756.16
57	A368910	D-159	LF13632	8	3	TULYEHUALCO	94.52	8	756.16
58	C146814	D-159	LF13632	8	3	TULYEHUALCO	94.52	8	756.16
59	A369891	D-159	LF13632	8	3	TULYEHUALCO	94.52	8	756.16
60	A370208	D-159	LF13632	8	3	TULYEHUALCO	94.52	8	756.16
61	C147684	D-159	LF13632	8	3	TULYEHUALCO	94.52	8	756.16
62	A370948	D-159	LF13632	8	3	TULYEHUALCO	94.52	8	756.16
63	A369734	DD-001	LB94279	16	3	TULYEHUALCO	94.52	8	756.16
64	A370312	D-080	KX60180	16	5	TULYEHUALCO	117.34	8	938.72
65	A370401	D-080	KX60180	16	5	TULYEHUALCO	117.34	8	938.72
66	A369614	D-080	KX60180	16	5	TULYEHUALCO	117.34	8	938.72
67	A370069	D-080	KX60180	16	5	TULYEHUALCO	117.34	8	938.72
68	A368583	D-080	KX60180	16	5	TULYEHUALCO	117.34	8	938.72
69	A369529	D-080	KX60180	16	5	TULYEHUALCO	117.34	8	938.72
70	C147559	D-080	KX60180	16	5	TULYEHUALCO	117.34	8	938.72
71	C147648	D-080	KX60180	16	5	TULYEHUALCO	117.34	8	938.72
72	A368825	D-082	4509CM	8	5	TULYEHUALCO	117.34	8	938.72
73	A362798	D-082	4509CM	8	5	TULYEHUALCO	117.34	8	938.72
74	A369068	D-082	4509CM	8	5	TULYEHUALCO	117.34	8	938.72
75	A369532	D-082	4509CM	8	5	TULYEHUALCO	117.34	8	938.72
76	A369516	D-082	4509CM	8	5	TULYEHUALCO	117.34	8	938.72
77	A370114	D-082	4509CM	8	5	TULYEHUALCO	117.34	8	938.72
78	A370915	D-082	4509CM	8	5	TULYEHUALCO	117.34	8	938.72
79	A365377	D-082	4509CM	8	5	TULYEHUALCO	117.34	8	938.72
80	A365525	D-082	4509CM	8	5	TULYEHUALCO	117.34	8	938.72
81	C147655	D-082	4509CM	8	5	TULYEHUALCO	117.34	8	938.72
82	A365778	D-082	4509CM	8	5	TULYEHUALCO	117.34	8	938.72
83	C147879	D-082	4509CM	8	5	TULYEHUALCO	117.34	8	938.72
84	A370873	D-152	405C27	16	5	TULYEHUALCO	117.34	8	938.72
85	A370881	D-152	405C27	16	5	TULYEHUALCO	117.34	8	938.72
86	A370898	D-152	405C27	16	5	TULYEHUALCO	117.34	8	938.72
87	A371011	D-152	405C27	16	5	TULYEHUALCO	117.34	8	938.72
88	A369195	D-159	LF13632	8	5	TULYEHUALCO	117.34	8	938.72
89	C147504	D-159	LF13632	8	5	TULYEHUALCO	117.34	8	938.72
90	A362391	D-159	LF13632	8	5	TULYEHUALCO	117.34	8	938.72
91	A369559	D-159	LF13632	8	5	TULYEHUALCO	117.34	8	938.72
92	C147325	D-159	LF13632	8	5	TULYEHUALCO	117.34	8	938.72
93	C147657	D-159	LF13632	8	5	TULYEHUALCO	117.34	8	938.72
94	C147647	D-159	LF13632	8	5	TULYEHUALCO	117.34	8	938.72
95	C147337	DD-001	LB94279	16	5	TULYEHUALCO	117.34	8	938.72

ESTERITA G. PARANZUELA



DELEGACIÓN EN TLALPAN
 DIRECCIÓN GENERAL DE OBRAS Y DESARROLLO URBANO
 DIRECCIÓN DE OBRAS Y OPERACIÓN
 SUBDIRECCIÓN DE OPERACIÓN HIDRÁULICA
 UNIDAD DEPARTAMENTAL DE AGUA POTABLE EN PIPAS

2022

23000191

ASOCIACION DE PRODUCTORES Y TRANSPORTISTAS DEL CAMPO DE MAGDALENA, A.C.

APTCM-1055-2022

Consec	Folio Recibo	Vehículo			Zona	Garza	Precio (\$)	M3 Facturado	Importe
		No. Eco	Placas	Capacidad (M3)					
96	A370265	DD-001	LB94279	16	5	TULYEHUALCO	117.34	8	938.72
97	A370580	DD-001	LB94279	16	5	TULYEHUALCO	117.34	8	938.72
98	C147555	DD-001	LB94279	16	5	TULYEHUALCO	117.34	8	938.72
99	A371460	DD-001	LB94279	16	5	TULYEHUALCO	117.34	8	938.72
100	A371555	DD-001	LB94279	16	5	TULYEHUALCO	117.34	8	938.72
101	A370889	DD-001	LB94279	16	5	TULYEHUALCO	117.34	8	938.72
102	A370902	DD-001	LB94279	16	5	TULYEHUALCO	117.34	8	938.72
103	A371545	DD-001	LB94279	16	5	TULYEHUALCO	117.34	8	938.72
104	C147914	DD-001	LB94279	16	5	TULYEHUALCO	117.34	8	938.72

SUBTOTAL	\$ 80973.6
IVA	\$ 12955.78
TOTAL	\$ 93929.38

Norma Edith Salazar S.

C. NORMA EDITH SALAZAR SANCHEZ

JUD DE AGUA POTABLE EN PIPAS

ING. JORGE LUIS HERNANDEZ CASAS

SUBDIRECTOR DE OPERACIÓN HIDRÁULICA

ZONA	1	2	3	4	5	TOTAL
VIAJES	0	46	17	0	41	104
M3	0	368	136	0	328	832
IMPORTE	\$ 0	\$ 29631.36	\$ 12854.72	\$ 0	\$ 38487.52	80973.6



OPERADO
 HORTAMULL

[Handwritten signature]

[Handwritten signature]

ASOCIACION DE PRODUCTORES Y TRANSPORTISTAS DEL CAMPO DE MAGDALENA A.C.

R.F.C. APT130626TS3
 CHABACANO 5 COL. MAGDALENA PETLACALCO
 C.P. 14480 TLALPAN CDMX Ciudad de México
 REGIMEN FISCAL: 603 - Personas Morales con Fines no Lucrativos
 TELS. 1315-9553

Serie Y Folio	Efecto del Comprobante
AP-1841	I-Ingreso
Lugar, Fecha y Hora de Emisión	
14480 2022-10-01T06:19:24	
No. de Serie del CSD Emisor	
00001000000513106030	
Folio Fiscal	
2ab0cb60-7977-470d-bc03-1bef8b9e9677	
Uso CFDI	
P01 - Por definir	
Orden / Pedido	

33000033

Datos del Cliente	
CLAVE	1
RAZÓN SOCIAL:	GOBIERNO DE LA CIUDAD DE MÉXICO
RFC:	GDF9712054NA
DIRECCIÓN:	AV. FRAY SERVANDO TERESA DE MIER 77 COL. CENTRO ÁREA 1 C.P. 06000 CUAUHEMOC MÉXICO, CIUDAD DE MÉXICO PAÍS: MÉXICO

Datos Generales del Comprobante			
Moneda:	MXN - PESO MEXICANO	Forma Pago:	03 - Transferencia electrónica de fondos
Tipo Cambio:	1.000000	Condiciones de Pago:	EFFECTOS FISCALES AL PAGO
Clave Confirmación:		Método de Pago:	PUE - Pago en una sola exhibición

Cantidad	Clave Producto	Clave Unidad	Unidad	Concepto	Unitario	Descuento	Impuestos		Importe
3	78102102	MTQ	M3	40 ZONA 2	76.95	0.00	002-IVA	1,575.94	9,849.60
0	78102102	MTQ	M3	38 ZONA 5	117.34	0.00	002-IVA	3,003.90	18,774.40

2022

OPERADO

Cantidad con letra	TREINTA Y TRES MIL DOSCIENTOS TRES PESOS 84/100 M.N.
---------------------------	--

SUBTOTAL:	28,624.00
IVA 0.160000 %:	4,579.84
TOTAL:	33,203.84

ESTE DOCUMENTO ES UNA REPRESENTACIÓN IMPRESA DE UN CFDI

Cadena Original del Complemento de Certificación Digital del SAT
 [1.1]2ab0cb60-7977-470d-bc03-1bef8b9e9677[2022-10-01T06:29:26][CAD100607RY8][L0q21ccOEUV+0ChESx1C45PdxS3OulFhbVkJMI9g8BEIj529/FicZKgT
 LyxGNSoCqtutGgaWfMKNU/G7fpGvCktu7tOVZeUJ0dEQyF3miZjPwGJoUxNB063DPQxRLL/YyVITdbtK8qyRrc3JamGjLypUJSnz+znYRwMQPPspZWw+Ynv
 8o01f2kM2votVyMr78bTZS+RcLNwGQ9YINMRYp+B7YsTQFEG4f6SXgAV22kZn20laruT2XFR4INZIRctSNgrq3MN7JlqyRSXSwqC81bNqfuz/+DMVsuLSb5RM
 YKKrUjW7mBMUyvN3afRLHdNXFizR4d6e4W2XoPCgOIA==[00001000000507247013]]

Sello Digital del CFDI
 L0q21ccOEUV+0ChESx1C45PdxS3OulFhbVkJMI9g8BEIj529/FicZKgT LyxGNSoCqtutGgaWfMKNU/G7fpGvCktu7tOVZeUJ0dEQyF3miZjPwGJoUxNB063D
 PQxRLL/YyVITdbtK8qyRrc3JamGjLypUJSnz+znYRwMQPPspZWw+Ynv8o01f2kM2votVyMr78bTZS+RcLNwGQ9YINMRYp+B7YsTQFEG4f6SXgAV22kZn20l
 aruT2XFR4INZIRctSNgrq3MN7JlqyRSXSwqC81bNqfuz/+DMVsuLSb5RM YKKrUjW7mBMUyvN3afRLHdNXFizR4d6e4W2XoPCgOIA==

Sello del SAT
 Q+rBud7lcujrAGWEkKr8IX45Dm+C6h7nkgQqpb0Mqrandqq+PjvZ2qBngvLom9Ilnri/wgEK2sT6f9RtL2GkGQxcJFnfaDRJRaimKvSarfQUEXb+NSOuaGijIA
 S5VPNC/0JS2OHMbyS9xm1KqMonhsHscpf642TEzvHDDc6y3GBDA+Oj9HsUzbpO0RzyKigZ+37IfKVXPUX27RBKBToujQ35A3qVUMQxwvBCKrqhZKcR0
 k+cUVQlg8NYRnPVdGhtPKNemTUugEid1NcC5QQUVUnUMQ0+10wQJmp6XA6Exzh8ebXu1SECCI5ReTFHM+kEf9X6xe0RUwSnnA==



Certificado SAT	00001000000507247013	Fecha Certificación	2022-10-01T06:29:26
RFC PAC	CAD100607RY8		

Nota o Comentario
 CONTRATO: AT-2022-039
 TRANSPORTACIÓN DE AGUA POTABLE DE GARZAS A CISTERNAS PARTICULARES Y OFICIALES EN ESTA DEMARCACIÓN, DEL PERIODO DEL 09 AL 16 DE SEPTIEMBRE DE 2022, DE LA GARZA FLACSO.

REVISÓ *Norma Edith Salazar* AUTORIZÓ *Jorge Luis Hernández Casas*
 J.U.D. DE AGUA POTABLE EN PIPAS ADMINISTRADOR SUBDIRECTOR DE OPERACION HIDRAULICA
 NORMA EDITH SALAZAR SANCHEZ ING. JORGE LUIS HERNANDEZ CASAS

<?xml version="1.0" encoding="UTF-8"?>
 <cfdi Comprobante LugarExpedicion="14480" MetodoPago="PUE" TipoDeComprobante="I" Total="33203.84" TipoCambio="1" Moneda="MXN"
 SubTotal="28624.00" CondicionesDePago="EFECTOS FISCALES AL PAGO"
 Certificado="MIIGbjCCBFagAwIBAgIUMDAwMDEwMDAwMDA1MTMxMDYwZmAwDQYJKoZIhvcNAQELBQAwggGEMSAwHgYDVQOQDBBdVVVRl
 NoCertificado="00001000000513106030" FormaPago="03"
 Sello="L0q21ceOEu+v+0ChESx1C45PdxS3OuIFhbVvkZjMI9g8BEIj529/FIcZKgTLyxGNSoCqtutGgaWfMKNu/G7fpGvCktu7tOVZeUJ0dEQyF3miZ/jPwGJ
 Fecha="2022-10-01T06:19:24" Folio="1841" Serie="AP" Version="3.3" xsi:schemaLocation="http://www.sat.gob.mx/cfd/3
 http://www.sat.gob.mx/sitio_internet/cfd/3/cfdv33.xsd" xmlns:xsi="http://www.w3.org/2001/XMLSchema-instance" xmlns:cfdi="http://www.sat.gob.mx/cfd/3">
 <cfdi:Emisor RegimenFiscal="603" Nombre="ASOCIACION DE PRODUCTORES Y TRANSPORTISTAS DEL CAMPO DE MAGDALENA A.C."
 Rfc="APT130626TS3"/>
 <cfdi:Receptor Nombre="GOBIERNO DE LA CIUDAD DE MÉXICO" Rfc="GDF9712054NA" UsoCFDI="P01"/>
 <cfdi:Conceptos>
 - <cfdi:Concepto Importe="9849.60" ValorUnitario="76.95" Descripcion="ZONA 2" Unidad="M3" ClaveUnidad="MTQ" Cantidad="128"
 NoIdentificacion="40" ClaveProdServ="78102102">
 - <cfdi:Impuestos>
 - <cfdi:Traslados>
 <cfdi:Traslado Importe="1575.94" TasaOCuota="0.160000" TipoFactor="Tasa" Impuesto="002" Base="9849.60"/>
 <cfdi:Traslados>
 <cfdi:Impuestos>
 <cfdi:Concepto>
 - <cfdi:Concepto Importe="18774.40" ValorUnitario="117.34" Descripcion="ZONA 5" Unidad="M3" ClaveUnidad="MTQ" Cantidad="160"
 NoIdentificacion="38" ClaveProdServ="78102102">
 - <cfdi:Impuestos>
 - <cfdi:Traslados>
 <cfdi:Traslado Importe="3003.90" TasaOCuota="0.160000" TipoFactor="Tasa" Impuesto="002" Base="18774.40"/>
 <cfdi:Traslados>
 <cfdi:Impuestos>
 <cfdi:Concepto>
 <cfdi:Conceptos>
 <cfdi:Impuestos TotalImpuestosTrasladados="4579.84">
 - <cfdi:Traslados>
 <cfdi:Traslado Importe="4579.84" TasaOCuota="0.160000" TipoFactor="Tasa" Impuesto="002"/>
 <cfdi:Traslados>
 <cfdi:Impuestos>
 <cfdi:Complemento>
 <tfd:TimbreFiscalDigital Version="1.1" xsi:schemaLocation="http://www.sat.gob.mx/TimbreFiscalDigital
 http://www.sat.gob.mx/sitio_internet/cfd/TimbreFiscalDigital/TimbreFiscalDigitalv11.xsd" RfcProvCertif="CAD100607RY8"
 SelloSAT="Q+rBud7IcujrAGWEkKr8iX45Dm+C6h7nkgQqpb0MQrandq+PjvZ2qBngvLom9114nri/wgEK2sT6f9RtL2GkGQxcJfNfaDRJRai
 SelloCFD="L0q21ceOEu+v+0ChESx1C45PdxS3OuIFhbVvkZjMI9g8BEIj529/FIcZKgTLyxGNSoCqtutGgaWfMKNu/G7fpGvCktu7tOVZeUJ0d
 NoCertificadoSAT="00001000000507247013" UUID="2ab0cb60-7977-470d-bc03-1bef8b9e9677" FechaTimbrado="2022-10-01T06:29:26"
 xmlns:tfd="http://www.sat.gob.mx/TimbreFiscalDigital"/>
 <cfdi:Complemento>
 <cfdi:Comprobante>

2022

OPERADO
OPTIMUM

330060034



00300035

Verificación de comprobantes fiscales digitales por internet

RFC del emisor	Nombre o razón social del emisor	RFC del receptor	Nombre o razón social del receptor
APT130626TS3	ASOCIACION DE PRODUCTORES Y TRANSPORTISTAS DEL CAMPO DE MAGDALENA A.C.	GDF9712054NA	GOBIERNO DE LA CIUDAD DE MÉXICO
Folio fiscal	Fecha de expedición	Fecha certificación SAT	PAC que certificó
2AB0CB60-7977-470D-BC03-1BEF8B9E9677	2022-10-01T06:19:24	2022-10-01T06:29:26	CAD100607RY8
Total del CFDI	Efecto del comprobante	Estado CFDI	Estatus de cancelación
\$33,203.84	Ingreso	Vigente	Cancelable sin aceptación

17/10/22





2022
 93000000
 OPERADO
 TOSTAMUN

Relación de Recibos para Facturación de pago del servicio de Pipas

ASOCIACION DE PRODUCTORES Y TRANSPORTISTAS DEL CAMPO DE MAGDALENA, A.C.

CONTRATO

AT-2022-039

FACTURA

PERIODO

09 AL 16 DE SEPTIEMBRE 2022

FECHA DE EMISIÓN

FOLIO_FACTURACIÓN: APTCM-1058-2022

Consec	Folio Recibo	Vehículo			Zona	Garza	Precio (\$)	M3 Facturado	Importe
		No. Eco	Placas	Capacidad (M3)					
1	B122336	D-132	LB50639	16	2	FLACSO	76.95	8	615.6
2	B122298	D-132	LB50639	16	2	FLACSO	76.95	8	615.6
3	B122258	D-132	LB50639	16	2	FLACSO	76.95	8	615.6
4	B122332	D-132	LB50639	16	2	FLACSO	76.95	8	615.6
5	B122397	D-132	LB50639	16	2	FLACSO	76.95	8	615.6
6	B122346	D-132	LB50639	16	2	FLACSO	76.95	8	615.6
7	B119959	D-132	LB50639	16	2	FLACSO	76.95	8	615.6
8	B119958	D-132	LB50639	16	2	FLACSO	76.95	8	615.6
9	B120587	D-132	LB50639	16	2	FLACSO	76.95	8	615.6
10	B120103	D-132	LB50639	16	2	FLACSO	76.95	8	615.6
11	B122416	D-135	KU24517	16	2	FLACSO	76.95	8	615.6
12	B122391	D-135	KU24517	16	2	FLACSO	76.95	8	615.6
13	C148912	D-135	KU24517	16	2	FLACSO	76.95	8	615.6
14	B122516	D-135	KU24517	16	2	FLACSO	76.95	8	615.6
15	B122670	D-135	KU24517	16	2	FLACSO	76.95	8	615.6
16	B122707	D-135	KU24517	16	2	FLACSO	76.95	8	615.6
17	A372969	D-132	LB50639	16	5	FLACSO	117.34	8	938.72
18	A372730	D-132	LB50639	16	5	FLACSO	117.34	8	938.72
19	B122589	D-132	LB50639	16	5	FLACSO	117.34	8	938.72
20	B122520	D-132	LB50639	16	5	FLACSO	117.34	8	938.72
21	B122690	D-132	LB50639	16	5	FLACSO	117.34	8	938.72
22	B122632	D-132	LB50639	16	5	FLACSO	117.34	8	938.72
23	B122413	D-132	LB50639	16	5	FLACSO	117.34	8	938.72
24	A373037	D-132	LB50639	16	5	FLACSO	117.34	8	938.72
25	B122788	D-132	LB50639	16	5	FLACSO	117.34	8	938.72
26	C149134	D-132	LB50639	16	5	FLACSO	117.34	8	938.72
27	A372662	D-135	KU24517	16	5	FLACSO	117.34	8	938.72
28	A372527	D-135	KU24517	16	5	FLACSO	117.34	8	938.72
29	A373016	D-135	KU24517	16	5	FLACSO	117.34	8	938.72
30	A373099	D-135	KU24517	16	5	FLACSO	117.34	8	938.72
31	B122708	D-135	KU24517	16	5	FLACSO	117.34	8	938.72
32	B122709	D-135	KU24517	16	5	FLACSO	117.34	8	938.72
33	A373260	D-135	KU24517	16	5	FLACSO	117.34	8	938.72
34	A373201	D-135	KU24517	16	5	FLACSO	117.34	8	938.72
35	A373736	D-135	KU24517	16	5	FLACSO	117.34	8	938.72
36	A373608	D-135	KU24517	16	5	FLACSO	117.34	8	938.72

Handwritten signature and initials in blue ink.

SUBTOTAL	\$ 28624
IVA	\$ 4579.84
TOTAL	\$ 33203.84



DELEGACIÓN EN TLALPAN
 DIRECCIÓN GENERAL DE OBRAS Y DESARROLLO URBANO
 DIRECCIÓN DE OBRAS Y OPERACIÓN
 SUBDIRECCIÓN DE OPERACIÓN HIDRÁULICA
 UNIDAD DEPARTAMENTAL DE AGUA POTABLE EN PIPAS

23000037

Norma Edith Salazar S.

C.NORMA EDITH SALAZAR SANCHEZ

JUD DE AGUA POTABLE EN PIPAS

ING. JORGE LUIS HERNANDEZ CASAS

SUBDIRECTOR DE OPERACIÓN HIDRÁULICA

ZONA	1	2	3	4	5	TOTAL
VIAJES	0	16	0	0	20	36
M3	0	128	0	0	160	288
IMPORTE	\$ 0	\$ 9849.60	\$ 0	\$ 0	\$ 18774.40	28624

Norma Edith Salazar S.



2022

OPERADO
 FORTAMUN

ASOCIACION DE PRODUCTORES Y TRANSPORTISTAS DEL CAMPO DE MAGDALENA A.C.

R.F.C. APT130626TS3
 CHABACANO 5 COL. MAGDALENA PETLACALCO
 C.P. 14480 TLALPAN CDMX Ciudad de México
 REGIMEN FISCAL: 603 - Personas Morales con Fines no Lucrativos
 TELS. 1315-9553

Serie Y Folio	Efecto del Comprobante
AP-1842	I-Ingreso
Lugar, Fecha y Hora de Emisión	
14480 2022-10-01T06:23:22	
No. de Serie del CSD Emisor	
00001000000513106030	
Folio Fiscal	
eea15b2e-80e9-4b00-9110-9f0e83d4cc09	
Uso CFDI	
P01 - Por definir	
Orden / Pedido	

380000038

Datos del Cliente	
CLAVE	1
RAZÓN SOCIAL:	GOBIERNO DE LA CIUDAD DE MÉXICO
RFC:	GDF9712054NA
DIRECCIÓN:	AV. FRAY SERVANDO TERESA DE MIER 77 COL. CENTRO ÁREA 1 C.P. 06000 CUAUHTEMOC MÉXICO, CIUDAD DE MÉXICO PAÍS: MÉXICO

Datos Generales del Comprobante	
Moneda:	MXN - PESO MEXICANO
Tipo Cambio:	1.000000
Clave Confirmación:	
Forma Pago:	03 - Transferencia electrónica de fondos
Condiciones de Pago:	EFFECTOS FISCALES AL PAGO
Método de Pago:	PUE - Pago en una sola exhibición

Cantidad	Clave Producto	Clave Unidad	Unidad	Concepto	Unitario	Descuento	Impuestos		Importe
1	78102102	MTQ	M3	35 ZONA 2	80.52	0.00	002-IVA	8,245.25	51,532.80
2	78102102	MTQ	M3	36 ZONA 3	94.52	0.00	002-IVA	4,718.44	29,490.24
920	78102102	MTQ	M3	38 ZONA 5	117.34	0.00	002-IVA	17,272.45	107,952.80

2022

OPERADO

Cantidad con letra
DOSCIENTOS DIECINUEVE MIL DOSCIENTOS ONCE PESOS 98/100 M.N.

SUBTOTAL:	188,975.84
IVA 0.160000 %:	30,236.14
TOTAL:	219,211.98

ESTE DOCUMENTO ES UNA REPRESENTACIÓN IMPRESA DE UN CFDI

Cadena Original del Complemento de Certificación Digital del SAT

||1.1|eea15b2e-80e9-4b00-9110-9f0e83d4cc09|2022-10-01T06:33:25|CAD100607RY8|K2CX+WjluLcBAR6gJ9KMibbN71yz53EFIYPi7UuzbCiafcBk2ZDAvUzrwHvpG391dISk9fyvO5rcNBcqHiGFxN9WLwfqqDbfCk5bmKs9Rwlv/1HIOeTCmmHR48L1yNm5EztTtKz+TWTftMqhmMeHUr9oEWRlwXmVb+LeMglAU5af0zESsfhjQLDMYcOTUiyIylbep/na9uOizHYT3z6YbkICHBGZ4hNIIDGTeDJKJo8JXOQY427ZYIm58MBEYXio/zsJBI91IPQg/hfP+o9j5wM0/bnJ22FT3Tq7aQu+uBnRf6YGDaORsWkv2Ap5U/kCQT8gANwvlsWSTWyaPlnzS2A==|00001000000507247013||

Sello Digital del CFDI

K2CX+WjluLcBAR6gJ9KMibbN71yz53EFIYPi7UuzbCiafcBk2ZDAvUzrwHvpG391dISk9fyvO5rcNBcqHiGFxN9WLwfqqDbfCk5bmKs9Rwlv/1HIOeTCmmHR48L1yNm5EztTtKz+TWTftMqhmMeHUr9oEWRlwXmVb+LeMglAU5af0zESsfhjQLDMYcOTUiyIylbep/na9uOizHYT3z6YbkICHBGZ4hNIIDGTeDJKJo8JXOQY427ZYIm58MBEYXio/zsJBI91IPQg/hfP+o9j5wM0/bnJ22FT3Tq7aQu+uBnRf6YGDaORsWkv2Ap5U/kCQT8gANwvlsWSTWyaPlnzS2A==

Sello del SAT

Qau2vPKUioNGJ2R00JQORbwZFiva5RGUbNEzt2kUj2Y5j65JS7CyEY55j/t9pP8+T2h+Zl0zleAdHMMhzPcQGUjKRVHEu/oa2hmzxaeGMKcJOhWABgjWvmjNnoCLSVxUy/Hn1EsSD/9mPXtAkpxYTYobaTFEj1DTgqAnUdor6aPXiWe93zuJNXRXCCvUgAZ5ESwYnQ5ziwHKmLPIW3nY2H/4oSvm1xrxZBA2UTJhfjw/v6o3LUwr39In8kyys+J6bpfyZAPkKafWMk6MH+QF6M2VWPw2ZAnGtLkktjhU60LA0rmBF80N/JGMM1XzKIsPgnfojEoS5Paw5fA==



Certificado SAT	00001000000507247013	Fecha Certificación	2022-10-01T06:33:25
RFC PAC	CAD100607RY8		

Nota o Comentario

CONTRATO: AT-2022-039

TRANSPORTACIÓN DE AGUA POTABLE DE GARZAS A CISTERNAS PARTICULARES Y OFICIALES EN ESTA DEMARCACIÓN, DEL PERIODO DEL 09 AL 16 DE SEPTIEMBRE DE 2022, DE LA GARZA HUIPULCO.

REVISÓ: Norma Edith Salazar S.
 J.U.D. DE AGUA POTABLE EN PIPAS ADMINISTRADOR
 NORMA EDITH SALAZAR SÁNCHEZ

AUTORIZÓ: J. LUIS HERNÁNDEZ CASAS
 SUBDIRECTOR DE OPERACIÓN HIDRÁULICA
 ING. JORGE LUIS HERNÁNDEZ CASAS

53006097

```

<?xml version="1.0" encoding="UTF-8"?>
<cfdi Comprobante LugarExpedicion="14480" MetodoPago="PUE" TipoDeComprobante="I" Total="219211.98" TipoCambio="1" Moneda="MXN"
SubTotal="188975.84" CondicionesDePago="EFECTOS FISCALES AL PAGO"
Certificado="MIIGbjCCBFagAwIBAgLUMDAwMDEwMDAwMDA1MTMxMDYwMzAwDQYJKoZIhvcNAQELBQAwggGEMSAwHgYDVQQDDBdBVVRJ
NoCertificado="00001000000513106030" FormalPago="03"
Sello="K2CX+WjIuLcBAR6gJ9KMibbN71yz53EFYpT7UuzbCiafcBk2ZDAvUzrwHvpuG391dISk9fyvO5reNbcqHiGFXN9WLwfqqDbfCk5bmKs9RwIv/1HI
Fecha="2022-10-01T06:23:22" Folio="1842" Serie="AP" Version="3.3" xsi:schemaLocation="http://www.sat.gob.mx/cfd/3
http://www.sat.gob.mx/sitio_internet/cfd/3/cfdv33.xsd" xmlns:xsi="http://www.w3.org/2001/XMLSchema-instance" xmlns:cfdi="http://www.sat.gob.mx/cfd/3">
  <cfdi Emisor RegimenFiscal="603" Nombre="ASOCIACION DE PRODUCTORES Y TRANSPORTISTAS DEL CAMPO DE MAGDALENA A.C."
    Rfc="APT130626TS3"/>
  <cfdi Receptor Nombre="GOBIERNO DE LA CIUDAD DE MEXICO" Rfc="GDF9712054NA" UsoCFDI="P01"/>
  <cfdi Conceptos>
    <- <cfdi Concepto Importe="51532.80" ValorUnitario="80.52" Descripcion="ZONA 2" Unidad="M3" ClaveUnidad="MTQ" Cantidad="640"
      NoIdentificacion="35" ClaveProdServ="78102102">
      <- <cfdi Impuestos>
        <- <cfdi Traslados>
          <cfdi Traslado Importe="8245.25" TasaOCuota="0.160000" TipoFactor="Tasa" Impuesto="002" Base="51532.80"/>
          <cfdi Traslados>
        <cfdi Impuestos>
      <cfdi Concepto>
    <- <cfdi Concepto Importe="29490.24" ValorUnitario="94.52" Descripcion="ZONA 3" Unidad="M3" ClaveUnidad="MTQ" Cantidad="312"
      NoIdentificacion="36" ClaveProdServ="78102102">
      <- <cfdi Impuestos>
        <- <cfdi Traslados>
          <cfdi Traslado Importe="4718.44" TasaOCuota="0.160000" TipoFactor="Tasa" Impuesto="002" Base="29490.24"/>
          <cfdi Traslados>
        <cfdi Impuestos>
      <cfdi Concepto>
    <- <cfdi Concepto Importe="107952.80" ValorUnitario="117.34" Descripcion="ZONA 5" Unidad="M3" ClaveUnidad="MTQ" Cantidad="920"
      NoIdentificacion="38" ClaveProdServ="78102102">
      <- <cfdi Impuestos>
        <- <cfdi Traslados>
          <cfdi Traslado Importe="17272.45" TasaOCuota="0.160000" TipoFactor="Tasa" Impuesto="002" Base="107952.80"/>
          <cfdi Traslados>
        <cfdi Impuestos>
      <cfdi Concepto>
    <cfdi Conceptos>
  <cfdi Impuestos TotalImpuestosTrasladados="30236.14">
    <- <cfdi Traslados>
      <cfdi Traslado Importe="30236.14" TasaOCuota="0.160000" TipoFactor="Tasa" Impuesto="002"/>
      <cfdi Traslados>
    <cfdi Impuestos>
  <cfdi Complemento>
    <tfid TimbreFiscalDigital Version="1.1" xsi:schemaLocation="http://www.sat.gob.mx/TimbreFiscalDigital
      http://www.sat.gob.mx/sitio_internet/cfd/TimbreFiscalDigital/TimbreFiscalDigitalv11.xsd" RfcProvCertif="CAD100607RY8"
      SelloSAT="Qau2vPJKUloNGJ2R00jQORbwZFiva5RGUbNezt2kUjl2Y5j65JS7CyEy55j/t9pP8+T2h+Zi0zleAdHMMhzhPcQGujKRVHEu/oa2
      SelloCFD="K2CX+WjIuLcBAR6gJ9KMibbN71yz53EFYpT7UuzbCiafcBk2ZDAvUzrwHvpuG391dISk9fyvO5reNbcqHiGFXN9WLwfqqDbfCk
      NoCertificadoSAT="00001000000507247013" UUID="eea15b2e-80e9-4b00-9110-9f0e83d4cc09" FechaTimbrado="2022-10-01T06:33:25"
      xmlns:tfid="http://www.sat.gob.mx/TimbreFiscalDigital"/>
  <cfdi Complemento>
</cfdi Comprobante>

```

2022

OPERADO



HACIENDA



Verificación de comprobantes fiscales digitales por internet

RFC del emisor	Nombre o razón social del emisor	RFC del receptor	Nombre o razón social del receptor
APT130626TS3	ASOCIACION DE PRODUCTORES Y TRANSPORTISTAS DEL CAMPO DE MAGDALENA A.C.	GDF9712054NA	GOBIERNO DE LA CIUDAD DE MÉXICO
Folio fiscal	Fecha de expedición	Fecha certificación SAT	PAC que certificó
EEA15B2E-80E9-4B00-9110-9F0E83D4CC09	2022-10-01T06:23:22	2022-10-01T06:33:25	CAD100607RY8
Total del CFDI	Efecto del comprobante	Estado CFDI	Estatus de cancelación
\$219,211.98	Ingreso	Vigente <i>17/10/22</i>	Cancelable sin aceptación

2022

Imprimir

OPERADO
FORTAMILLI

07000007



2022

Relación de Recibos para Facturación de pago del servicio de Pipas

ASOCIACION DE PRODUCTORES Y TRANSPORTISTAS DEL CAMPO DE MAGDALENA, A.C.

CONTRATO

AT-2022-039

FACTURA

PERIODO

09 AL 16 DE SEPTIEMBRE 2022

FECHA DE EMISIÓN

FOLIO_FACTURACIÓN: APTCM-1059-2022

Consec	Folio Recibo	Vehículo			Zona	Garza	Precio (\$)	M3 Facturado	Importe
		No. Eco	Placas	Capacidad (M3)					
1	A372033	D-069	LA63036	16	2	HUIPULCO	80.52	8	644.16
2	A372032	D-069	LA63036	16	2	HUIPULCO	80.52	8	644.16
3	A372094	D-069	LA63036	16	2	HUIPULCO	80.52	8	644.16
4	A372097	D-069	LA63036	16	2	HUIPULCO	80.52	8	644.16
5	A372115	D-069	LA63036	16	2	HUIPULCO	80.52	8	644.16
6	A372716	D-069	LA63036	16	2	HUIPULCO	80.52	8	644.16
7	A372724	D-069	LA63036	16	2	HUIPULCO	80.52	8	644.16
8	A373135	D-069	LA63036	16	2	HUIPULCO	80.52	8	644.16
9	A373156	D-069	LA63036	16	2	HUIPULCO	80.52	8	644.16
10	A371763	D-070	LD65523	16	2	HUIPULCO	80.52	8	644.16
11	A371764	D-070	LD65523	16	2	HUIPULCO	80.52	8	644.16
12	A371804	D-070	LD65523	16	2	HUIPULCO	80.52	8	644.16
13	C148155	D-070	LD65523	16	2	HUIPULCO	80.52	8	644.16
14	C148185	D-072	LB94288	16	2	HUIPULCO	80.52	8	644.16
15	A371777	D-072	LB94288	16	2	HUIPULCO	80.52	8	644.16
16	A371338	D-072	LB94288	16	2	HUIPULCO	80.52	8	644.16
17	A371336	D-072	LB94288	16	2	HUIPULCO	80.52	8	644.16
18	A371249	D-072	LB94288	16	2	HUIPULCO	80.52	8	644.16
19	A368780	D-072	LB94288	16	2	HUIPULCO	80.52	8	644.16
20	A373122	D-072	LB94288	16	2	HUIPULCO	80.52	8	644.16
21	A373159	D-072	LB94288	16	2	HUIPULCO	80.52	8	644.16
22	C143427	D-073	189DC5	16	2	HUIPULCO	80.52	8	644.16
23	C143253	D-073	189DC5	16	2	HUIPULCO	80.52	8	644.16
24	C148515	D-073	189DC5	16	2	HUIPULCO	80.52	8	644.16
25	A372035	D-073	189DC5	16	2	HUIPULCO	80.52	8	644.16
26	A372567	D-073	189DC5	16	2	HUIPULCO	80.52	8	644.16
27	C148609	D-073	189DC5	16	2	HUIPULCO	80.52	8	644.16
28	A371750	D-074	431EX3	16	2	HUIPULCO	80.52	8	644.16
29	A371208	D-074	431EX3	16	2	HUIPULCO	80.52	8	644.16
30	C148276	D-075	KU62711	16	2	HUIPULCO	80.52	8	644.16
31	A372177	D-075	KU62711	16	2	HUIPULCO	80.52	8	644.16
32	A372225	D-075	KU62711	16	2	HUIPULCO	80.52	8	644.16
33	A372176	D-075	KU62711	16	2	HUIPULCO	80.52	8	644.16
34	A372910	D-075	KU62711	16	2	HUIPULCO	80.52	8	644.16
35	A372759	D-075	KU62711	16	2	HUIPULCO	80.52	8	644.16
36	A372753	D-075	KU62711	16	2	HUIPULCO	80.52	8	644.16
37	A372750	D-075	KU62711	16	2	HUIPULCO	80.52	8	644.16
38	A372052	D-075	KU62711	16	2	HUIPULCO	80.52	8	644.16
39	A373528	D-075	KU62711	16	2	HUIPULCO	80.52	8	644.16
40	A371731	D-076	LB96200	16	2	HUIPULCO	80.52	8	644.16
41	A371886	D-076	LB96200	16	2	HUIPULCO	80.52	8	644.16
42	C147982	D-076	LB96200	16	2	HUIPULCO	80.52	8	644.16
43	C147980	D-076	LB96200	16	2	HUIPULCO	80.52	8	644.16
44	A371983	D-076	LB96200	16	2	HUIPULCO	80.52	8	644.16
45	C148389	D-076	LB96200	16	2	HUIPULCO	80.52	8	644.16

Janeth Alvarez Miranda

17000001

ASOCIACION DE PRODUCTORES Y TRANSPORTISTAS DEL CAMPO DE MAGDALENA, A.C.

APTCM-1059-2022

Consec	Folio Recibo	Vehículo			Zona	Garza	Precio (\$)	M3 Facturado	Importe
		No. Eco	Placas	Capacidad (M3)					
46	A372416	D-076	LB96200	16	2	HUIPULCO	80.52	8	644.16
47	A372232	D-076	LB96200	16	2	HUIPULCO	80.52	8	644.16
48	A372744	D-076	LB96200	16	2	HUIPULCO	80.52	8	644.16
49	A372752	D-076	LB96200	16	2	HUIPULCO	80.52	8	644.16
50	A371748	D-078	LB96954	16	2	HUIPULCO	80.52	8	644.16
51	C143792	D-078	LB96954	16	2	HUIPULCO	80.52	8	644.16
52	A372185	D-078	LB96954	16	2	HUIPULCO	80.52	8	644.16
53	C148294	D-078	LB96954	16	2	HUIPULCO	80.52	8	644.16
54	A372406	D-078	LB96954	16	2	HUIPULCO	80.52	8	644.16
55	C148503	D-078	LB96954	16	2	HUIPULCO	80.52	8	644.16
56	A372216	D-078	LB96954	16	2	HUIPULCO	80.52	8	644.16
57	A371637	D-078	LB96954	16	2	HUIPULCO	80.52	8	644.16
58	A372362	D-078	LB96954	16	2	HUIPULCO	80.52	8	644.16
59	A372743	D-078	LB96954	16	2	HUIPULCO	80.52	8	644.16
60	A372999	D-078	LB96954	16	2	HUIPULCO	80.52	8	644.16
61	A373150	D-078	LB96954	16	2	HUIPULCO	80.52	8	644.16
62	A373138	D-078	LB96954	16	2	HUIPULCO	80.52	8	644.16
63	A373321	D-078	LB96954	16	2	HUIPULCO	80.52	8	644.16
64	A373448	D-078	LB96954	16	2	HUIPULCO	80.52	8	644.16
65	A369600	D-083	439-AD-7	16	2	HUIPULCO	80.52	8	644.16
66	A371901	D-083	439-AD-7	16	2	HUIPULCO	80.52	8	644.16
67	A370143	D-083	439-AD-7	16	2	HUIPULCO	80.52	8	644.16
68	A371757	D-083	439-AD-7	16	2	HUIPULCO	80.52	8	644.16
69	A372066	D-083	439-AD-7	16	2	HUIPULCO	80.52	8	644.16
70	A371893	D-083	439-AD-7	16	2	HUIPULCO	80.52	8	644.16
71	A371902	D-083	439-AD-7	16	2	HUIPULCO	80.52	8	644.16
72	A371260	D-083	439-AD-7	16	2	HUIPULCO	80.52	8	644.16
73	A371736	D-083	439-AD-7	16	2	HUIPULCO	80.52	8	644.16
74	A372065	D-083	439-AD-7	16	2	HUIPULCO	80.52	8	644.16
75	A371978	D-083	439-AD-7	16	2	HUIPULCO	80.52	8	644.16
76	A371980	D-083	439-AD-7	16	2	HUIPULCO	80.52	8	644.16
77	A372997	D-083	439-AD-7	16	2	HUIPULCO	80.52	8	644.16
78	A372881	D-083	439-AD-7	16	2	HUIPULCO	80.52	8	644.16
79	C148956	D-083	439-AD-7	16	2	HUIPULCO	80.52	8	644.16
80	A373454	D-083	439-AD-7	16	2	HUIPULCO	80.52	8	644.16
81	A372393	D-069	LA63036	16	3	HUIPULCO	94.52	8	756.16
82	A372728	D-069	LA63036	16	3	HUIPULCO	94.52	8	756.16
83	A372776	D-069	LA63036	16	3	HUIPULCO	94.52	8	756.16
84	C147316	D-073	189DC5	16	3	HUIPULCO	94.52	8	756.16
85	C147318	D-073	189DC5	16	3	HUIPULCO	94.52	8	756.16
86	A373180	D-073	189DC5	16	3	HUIPULCO	94.52	8	756.16
87	A373181	D-073	189DC5	16	3	HUIPULCO	94.52	8	756.16
88	A373176	D-073	189DC5	16	3	HUIPULCO	94.52	8	756.16
89	C148366	D-074	431EX3	16	3	HUIPULCO	94.52	8	756.16
90	A372096	D-074	431EX3	16	3	HUIPULCO	94.52	8	756.16
91	A372479	D-074	431EX3	16	3	HUIPULCO	94.52	8	756.16
92	A372709	D-074	431EX3	16	3	HUIPULCO	94.52	8	756.16
93	A372734	D-074	431EX3	16	3	HUIPULCO	94.52	8	756.16
94	C148757	D-074	431EX3	16	3	HUIPULCO	94.52	8	756.16
95	A373235	D-074	431EX3	16	3	HUIPULCO	94.52	8	756.16

OPERACIÓN
 PORTAMIL

Jordi Alvarez Miranda



DELEGACIÓN EN TLALPAN
 DIRECCIÓN GENERAL DE OBRAS Y DESARROLLO URBANO
 DIRECCIÓN DE OBRAS Y OPERACIÓN
 SUBDIRECCIÓN DE OPERACIÓN HIDRÁULICA
 UNIDAD DEPARTAMENTAL DE AGUA POTABLE EN PIPAS

2022

000043

ASOCIACION DE PRODUCTORES Y TRANSPORTISTAS DEL CAMPO DE MAGDALENA, A.C.

OPERADO
 DE TALAQUIL

APTCM-1059-2022

Consec	Folio Recibo	Vehículo			Zona	Garza	Precio (\$)	M3 Facturado	Importe
		No. Eco	Placas	Capacidad (M3)					
96	A373133	D-074	431EX3	16	3	HUIPULCO	94.52	8	756.16
97	A371633	D-075	KU62711	16	3	HUIPULCO	94.52	8	756.16
98	A371559	D-075	KU62711	16	3	HUIPULCO	94.52	8	756.16
99	A371566	D-075	KU62711	16	3	HUIPULCO	94.52	8	756.16
100	A371635	D-075	KU62711	16	3	HUIPULCO	94.52	8	756.16
101	A371947	D-075	KU62711	16	3	HUIPULCO	94.52	8	756.16
102	A371970	D-075	KU62711	16	3	HUIPULCO	94.52	8	756.16
103	A372209	D-075	KU62711	16	3	HUIPULCO	94.52	8	756.16
104	A371982	D-075	KU62711	16	3	HUIPULCO	94.52	8	756.16
105	A372221	D-075	KU62711	16	3	HUIPULCO	94.52	8	756.16
106	A372968	D-075	KU62711	16	3	HUIPULCO	94.52	8	756.16
107	C148566	D-075	KU62711	16	3	HUIPULCO	94.52	8	756.16
108	A372092	D-075	KU62711	16	3	HUIPULCO	94.52	8	756.16
109	A372723	D-075	KU62711	16	3	HUIPULCO	94.52	8	756.16
110	A372767	D-075	KU62711	16	3	HUIPULCO	94.52	8	756.16
111	A372769	D-075	KU62711	16	3	HUIPULCO	94.52	8	756.16
112	A373194	D-075	KU62711	16	3	HUIPULCO	94.52	8	756.16
113	A372711	D-076	LB96200	16	3	HUIPULCO	94.52	8	756.16
114	A372712	D-076	LB96200	16	3	HUIPULCO	94.52	8	756.16
115	A372243	D-078	LB96954	16	3	HUIPULCO	94.52	8	756.16
116	A370302	D-083	439-AD-7	16	3	HUIPULCO	94.52	8	756.16
117	A370721	D-083	439-AD-7	16	3	HUIPULCO	94.52	8	756.16
118	A372214	D-083	439-AD-7	16	3	HUIPULCO	94.52	8	756.16
119	A372457	D-083	439-AD-7	16	3	HUIPULCO	94.52	8	756.16
120	A371588	D-067	KW-63-350	16	5	HUIPULCO	117.34	8	938.72
121	A371582	D-067	KW-63-350	16	5	HUIPULCO	117.34	8	938.72
122	A371821	D-067	KW-63-350	16	5	HUIPULCO	117.34	8	938.72
123	A371579	D-067	KW-63-350	16	5	HUIPULCO	117.34	8	938.72
124	A371990	D-067	KW-63-350	16	5	HUIPULCO	117.34	8	938.72
125	A371991	D-067	KW-63-350	16	5	HUIPULCO	117.34	8	938.72
126	C148382	D-067	KW-63-350	16	5	HUIPULCO	117.34	8	938.72
127	A371998	D-067	KW-63-350	16	5	HUIPULCO	117.34	8	938.72
128	C143805	D-067	KW-63-350	16	5	HUIPULCO	117.34	8	938.72
129	C143505	D-067	KW-63-350	16	5	HUIPULCO	117.34	8	938.72
130	A372137	D-067	KW-63-350	16	5	HUIPULCO	117.34	8	938.72
131	A372113	D-067	KW-63-350	16	5	HUIPULCO	117.34	8	938.72
132	C147546	D-067	KW-63-350	16	5	HUIPULCO	117.34	8	938.72
133	A372654	D-067	KW-63-350	16	5	HUIPULCO	117.34	8	938.72
134	A372687	D-067	KW-63-350	16	5	HUIPULCO	117.34	8	938.72
135	C148588	D-067	KW-63-350	16	5	HUIPULCO	117.34	8	938.72
136	A373038	D-067	KW-63-350	16	5	HUIPULCO	117.34	8	938.72
137	A372741	D-067	KW-63-350	16	5	HUIPULCO	117.34	8	938.72
138	C148701	D-067	KW-63-350	16	5	HUIPULCO	117.34	8	938.72
139	A372854	D-067	KW-63-350	16	5	HUIPULCO	117.34	8	938.72
140	A372992	D-067	KW-63-350	16	5	HUIPULCO	117.34	8	938.72
141	A372787	D-067	KW-63-350	16	5	HUIPULCO	117.34	8	938.72
142	A373561	D-067	KW-63-350	16	5	HUIPULCO	117.34	8	938.72
143	A373560	D-067	KW-63-350	16	5	HUIPULCO	117.34	8	938.72
144	C143943	D-067	KW-63-350	16	5	HUIPULCO	117.34	8	938.72
145	A372852	D-067	KW-63-350	16	5	HUIPULCO	117.34	8	938.72

Jordi Alvarez Miranda



DELEGACIÓN EN TLALPAN
 DIRECCIÓN GENERAL DE OBRAS Y DESARROLLO URBANO
 DIRECCIÓN DE OBRAS Y OPERACIÓN
 SUBDIRECCIÓN DE OPERACIÓN HIDRÁULICA
 UNIDAD DEPARTAMENTAL DE AGUA POTABLE EN PIPAS

2022
 OPERADO
 FORTANNO
 10000044

ASOCIACION DE PRODUCTORES Y TRANSPORTISTAS DEL CAMPO DE MAGDALENA, A.C.

APTCM-1059-2022

Consec	Folio Recibo	Vehículo			Zona	Garza	Precio (\$)	M3 Facturado	Importe
		No. Eco	Placas	Capacidad (M3)					
146	C148130	D-069	LA63036	16	5	HUIPULCO	117.34	8	938.72
147	C148228	D-069	LA63036	16	5	HUIPULCO	117.34	8	938.72
148	A372200	D-069	LA63036	16	5	HUIPULCO	117.34	8	938.72
149	A372272	D-069	LA63036	16	5	HUIPULCO	117.34	8	938.72
150	A372219	D-069	LA63036	16	5	HUIPULCO	117.34	8	938.72
151	C148469	D-069	LA63036	16	5	HUIPULCO	117.34	8	938.72
152	C148886	D-069	LA63036	16	5	HUIPULCO	117.34	8	938.72
153	A373438	D-069	LA63036	16	5	HUIPULCO	117.34	8	938.72
154	A372239	D-072	LB94288	16	5	HUIPULCO	117.34	8	938.72
155	C148422	D-072	LB94288	16	5	HUIPULCO	117.34	8	938.72
156	A372286	D-072	LB94288	16	5	HUIPULCO	117.34	8	938.72
157	A372261	D-072	LB94288	16	5	HUIPULCO	117.34	8	938.72
158	A372292	D-072	LB94288	16	5	HUIPULCO	117.34	8	938.72
159	C148498	D-072	LB94288	16	5	HUIPULCO	117.34	8	938.72
160	C148601	D-072	LB94288	16	5	HUIPULCO	117.34	8	938.72
161	C148545	D-072	LB94288	16	5	HUIPULCO	117.34	8	938.72
162	C148794	D-072	LB94288	16	5	HUIPULCO	117.34	8	938.72
163	A372843	D-072	LB94288	16	5	HUIPULCO	117.34	8	938.72
164	A369593	D-072	LB94288	16	5	HUIPULCO	117.34	8	938.72
165	C148832	D-072	LB94288	16	5	HUIPULCO	117.34	8	938.72
166	A371589	D-073	189DC5	16	5	HUIPULCO	117.34	8	938.72
167	A371578	D-073	189DC5	16	5	HUIPULCO	117.34	8	938.72
168	A371721	D-073	189DC5	16	5	HUIPULCO	117.34	8	938.72
169	A369413	D-073	189DC5	16	5	HUIPULCO	117.34	8	938.72
170	A372024	D-073	189DC5	16	5	HUIPULCO	117.34	8	938.72
171	A372023	D-073	189DC5	16	5	HUIPULCO	117.34	8	938.72
172	A372255	D-073	189DC5	16	5	HUIPULCO	117.34	8	938.72
173	A372237	D-073	189DC5	16	5	HUIPULCO	117.34	8	938.72
174	A372501	D-073	189DC5	16	5	HUIPULCO	117.34	8	938.72
175	C148556	D-073	189DC5	16	5	HUIPULCO	117.34	8	938.72
176	A373316	D-073	189DC5	16	5	HUIPULCO	117.34	8	938.72
177	A371760	D-073	189DC5	16	5	HUIPULCO	117.34	8	938.72
178	A372117	D-073	189DC5	16	5	HUIPULCO	117.34	8	938.72
179	A372994	D-073	189DC5	16	5	HUIPULCO	117.34	8	938.72
180	A373175	D-073	189DC5	16	5	HUIPULCO	117.34	8	938.72
181	C148373	D-074	431EX3	16	5	HUIPULCO	117.34	8	938.72
182	C148056	D-074	431EX3	16	5	HUIPULCO	117.34	8	938.72
183	C148335	D-074	431EX3	16	5	HUIPULCO	117.34	8	938.72
184	C148516	D-074	431EX3	16	5	HUIPULCO	117.34	8	938.72
185	A371505	D-074	431EX3	16	5	HUIPULCO	117.34	8	938.72
186	A371510	D-074	431EX3	16	5	HUIPULCO	117.34	8	938.72
187	C148690	D-074	431EX3	16	5	HUIPULCO	117.34	8	938.72
188	A372848	D-074	431EX3	16	5	HUIPULCO	117.34	8	938.72
189	C148857	D-074	431EX3	16	5	HUIPULCO	117.34	8	938.72
190	C148861	D-074	431EX3	16	5	HUIPULCO	117.34	8	938.72
191	A368515	D-076	LB96200	16	5	HUIPULCO	117.34	8	938.72
192	A358686	D-076	LB96200	16	5	HUIPULCO	117.34	8	938.72
193	A371812	D-076	LB96200	16	5	HUIPULCO	117.34	8	938.72
194	A371974	D-076	LB96200	16	5	HUIPULCO	117.34	8	938.72
195	C148181	D-076	LB96200	16	5	HUIPULCO	117.34	8	938.72

Mardi Alvarez Miranda Jant

ASOCIACION DE PRODUCTORES Y TRANSPORTISTAS DEL CAMPO DE MAGDALENA, A.C.

OPERADO
 FOTOCOPIA

APTCM-1059-2022

Consec	Folio Recibo	Vehículo			Zona	Garza	Precio (\$)	M3 Facturado	Importe
		No. Eco	Placas	Capacidad (M3)					
196	A368510	D-076	LB96200	16	5	HUIPULCO	117.34	8	938.72
197	A372297	D-076	LB96200	16	5	HUIPULCO	117.34	8	938.72
198	A372241	D-076	LB96200	16	5	HUIPULCO	117.34	8	938.72
199	A373221	D-076	LB96200	16	5	HUIPULCO	117.34	8	938.72
200	A372980	D-076	LB96200	16	5	HUIPULCO	117.34	8	938.72
201	A373780	D-076	LB96200	16	5	HUIPULCO	117.34	8	938.72
202	A373781	D-076	LB96200	16	5	HUIPULCO	117.34	8	938.72
203	A372829	D-076	LB96200	16	5	HUIPULCO	117.34	8	938.72
204	C148842	D-076	LB96200	16	5	HUIPULCO	117.34	8	938.72
205	A371196	D-077	01-AE-5M	16	5	HUIPULCO	117.34	8	938.72
206	A371299	D-077	01-AE-5M	16	5	HUIPULCO	117.34	8	938.72
207	A371594	D-077	01-AE-5M	16	5	HUIPULCO	117.34	8	938.72
208	A371179	D-077	01-AE-5M	16	5	HUIPULCO	117.34	8	938.72
209	A372220	D-077	01-AE-5M	16	5	HUIPULCO	117.34	8	938.72
210	A372233	D-077	01-AE-5M	16	5	HUIPULCO	117.34	8	938.72
211	A372240	D-077	01-AE-5M	16	5	HUIPULCO	117.34	8	938.72
212	A372040	D-077	01-AE-5M	16	5	HUIPULCO	117.34	8	938.72
213	A372146	D-077	01-AE-5M	16	5	HUIPULCO	117.34	8	938.72
214	A372101	D-077	01-AE-5M	16	5	HUIPULCO	117.34	8	938.72
215	C148541	D-077	01-AE-5M	16	5	HUIPULCO	117.34	8	938.72
216	A372513	D-077	01-AE-5M	16	5	HUIPULCO	117.34	8	938.72
217	A372991	D-077	01-AE-5M	16	5	HUIPULCO	117.34	8	938.72
218	A372788	D-077	01-AE-5M	16	5	HUIPULCO	117.34	8	938.72
219	A372496	D-077	01-AE-5M	16	5	HUIPULCO	117.34	8	938.72
220	A372431	D-077	01-AE-5M	16	5	HUIPULCO	117.34	8	938.72
221	A373403	D-077	01-AE-5M	16	5	HUIPULCO	117.34	8	938.72
222	A373164	D-077	01-AE-5M	16	5	HUIPULCO	117.34	8	938.72
223	A373382	D-077	01-AE-5M	16	5	HUIPULCO	117.34	8	938.72
224	C148859	D-077	01-AE-5M	16	5	HUIPULCO	117.34	8	938.72
225	A369339	D-078	LB96954	16	5	HUIPULCO	117.34	8	938.72
226	A370749	D-078	LB96954	16	5	HUIPULCO	117.34	8	938.72
227	A372168	D-078	LB96954	16	5	HUIPULCO	117.34	8	938.72
228	A372169	D-078	LB96954	16	5	HUIPULCO	117.34	8	938.72
229	C148035	D-083	439-AD-7	16	5	HUIPULCO	117.34	8	938.72
230	A371327	D-083	439-AD-7	16	5	HUIPULCO	117.34	8	938.72
231	A372979	D-083	439-AD-7	16	5	HUIPULCO	117.34	8	938.72
232	A372840	D-083	439-AD-7	16	5	HUIPULCO	117.34	8	938.72
233	C148839	D-083	439-AD-7	16	5	HUIPULCO	117.34	8	938.72
234	A373385	D-083	439-AD-7	16	5	HUIPULCO	117.34	8	938.72

SUBTOTAL	\$ 188975.84
IVA	\$ 30236.13
TOTAL	\$ 219211.97

Norma Edith Salazar S.

C NORMA EDITH SALAZAR SANCHEZ

ING. JORGE LUIS HERNANDEZ CASAS

Marcia Alvarez Miranda



DELEGACIÓN EN TLALPAN
DIRECCIÓN GENERAL DE OBRAS Y DESARROLLO URBANO
DIRECCIÓN DE OBRAS Y OPERACIÓN
SUBDIRECCIÓN DE OPERACIÓN HIDRÁULICA
UNIDAD DEPARTAMENTAL DE AGUA POTABLE EN PIPAS

05000000

JUD DE AGUA POTABLE EN PIPAS

SUBDIRECTOR DE OPERACIÓN HIDRÁULICA

ZONA	1	2	3	4	5	TOTAL
VIAJES	0	80	39	0	115	234
M3	0	640	312	0	920	1872
IMPORTE	\$ 0	\$ 51532.80	\$ 29490.24	\$ 0	\$ 107952.80	188975.84



2022

OPERACIÓN
HIDRÁULICA

Yandi Alvarez Miranda *[Signature]*

8700048

```

<?xml version="1.0" encoding="UTF-8"?>
<cfdi Comprobante LugarExpedicion="14480" MetodoPago="PUE" TipoDeComprobante="I" Total="54111.69" TipoCambio="1" Moneda="MXN"
SubTotal="46648.00" CondicionesDePago="EFECTOS FISCALES AL PAGO"
Certificado="MIIGbjCCBFagAwIBAgIUMDAwMDEwMDAwMDA1MTMxMDYwMzAwDQYJKoZIhvcNAQELBQAwggGEMSAwHgYDVQQLDBdBVVRl
NoCertificado="00001000000513106030" FormaPago="03"
Sello="QJLBMbA3x4lF0pjBWapIncM3Owwogs1FQ0Hlp3cjYdAySPYU3D9ytOaBWGs9Q4QPe7xIKt2x1r6TmgzuzviTmMoZEjGh9QKvCgbcuY6XbSeGk
Fecha="2022-10-01T06:27:31" Folio="1843" Serie="AP" Version="3.3" xsi:schemaLocation="http://www.sat.gob.mx/cfd/3
http://www.sat.gob.mx/sitio_internet/cfd/3/cfdv33.xsd" xmlns:xsi="http://www.w3.org/2001/XMLSchema-instance" xmlns:cfdi="http://www.sat.gob.mx/cfd/3">
  <cfdi Emisor RegimenFiscal="603" Nombre="ASOCIACION DE PRODUCTORES Y TRANSPORTISTAS DEL CAMPO DE MAGDALENA A.C."
    Rfc="APT130626TS3"/>
  <cfdi Receptor Nombre="GOBIERNO DE LA CIUDAD DE MEXICO" Rfc="GDF9712054NA" UsoCFDI="P01"/>
  <cfdi Conceptos>
    <cfdi Concepto Importe="10950.72" ValorUnitario="80.52" Descripcion="ZONA 2" Unidad="M3" ClaveUnidad="MTQ" Cantidad="136"
      NoIdentificacion="35" ClaveProdServ="78102102">
      <cfdi Impuestos>
        <cfdi Traslados>
          <cfdi Traslado Importe="1752.12" TasaOCuota="0.160000" TipoFactor="Tasa" Impuesto="002" Base="10950.72"/>
          <cfdi Traslados>
        </cfdi Traslados>
        <cfdi Impuestos>
      </cfdi Impuestos>
      <cfdi Concepto>
    </cfdi Concepto>
    <cfdi Concepto Importe="3780.80" ValorUnitario="94.52" Descripcion="ZONA 3" Unidad="M3" ClaveUnidad="MTQ" Cantidad="40"
      NoIdentificacion="36" ClaveProdServ="78102102">
      <cfdi Impuestos>
        <cfdi Traslados>
          <cfdi Traslado Importe="604.93" TasaOCuota="0.160000" TipoFactor="Tasa" Impuesto="002" Base="3780.80"/>
          <cfdi Traslados>
        </cfdi Traslados>
        <cfdi Impuestos>
      </cfdi Impuestos>
      <cfdi Concepto>
    </cfdi Concepto>
    <cfdi Concepto Importe="31916.48" ValorUnitario="117.34" Descripcion="ZONA 5" Unidad="M3" ClaveUnidad="MTQ" Cantidad="272"
      NoIdentificacion="38" ClaveProdServ="78102102">
      <cfdi Impuestos>
        <cfdi Traslados>
          <cfdi Traslado Importe="5106.64" TasaOCuota="0.160000" TipoFactor="Tasa" Impuesto="002" Base="31916.48"/>
          <cfdi Traslados>
        </cfdi Traslados>
        <cfdi Impuestos>
      </cfdi Impuestos>
      <cfdi Concepto>
    </cfdi Concepto>
  </cfdi Conceptos>
  <cfdi Impuestos TotalImpuestosTrasladados="7463.69">
    <cfdi Traslados>
      <cfdi Traslado Importe="7463.69" TasaOCuota="0.160000" TipoFactor="Tasa" Impuesto="002"/>
      <cfdi Traslados>
    </cfdi Traslados>
  </cfdi Impuestos>
  <cfdi Complemento>
    <tfd TimbreFiscalDigital Version="1.1" xsi:schemaLocation="http://www.sat.gob.mx/TimbreFiscalDigital
      http://www.sat.gob.mx/sitio_internet/cfd/TimbreFiscalDigital/TimbreFiscalDigitalv11.xsd" RfcProvCertif="CAD100607RY8"
      SelloSAT="FhiMYnARW05x/K/cChcTr3H4ZnqgUcbwub0CbvLoBgZg+2vQY16wO9/Dz6OiEVZPQ78TH6ivost+bKDbeu2tc2bjeSQIHS0tFVJ
      SelloCFD="QJLBMbA3x4lF0pjBWapIncM3Owwogs1FQ0Hlp3cjYdAySPYU3D9ytOaBWGs9Q4QPe7xIKt2x1r6TmgzuzviTmMoZEjGh9QKv
      NoCertificadoSAT="00001000000507247013" UUID="509aeb35-81c7-4b17-bb27-7b75161e4d67" FechaTimbrado="2022-10-01T06:37:34"
      xmlns:tfd="http://www.sat.gob.mx/TimbreFiscalDigital"/>
  </cfdi Complemento>
</cfdi Comprobante>

```

2022

OPERADO



HACIENDA



Verificación de comprobantes fiscales digitales por internet

RFC del emisor	Nombre o razón social del emisor	RFC del receptor	Nombre o razón social del receptor
APT130626TS3	ASOCIACION DE PRODUCTORES Y TRANSPORTISTAS DEL CAMPO DE MAGDALENA A.C.	GDF9712054NA	GOBIERNO DE LA CIUDAD DE MÉXICO
Folio fiscal	Fecha de expedición	Fecha certificación SAT	PAC que certificó
509AEB35-81C7-4B17-BB27-7B75161E4D67	2022-10-01T06:27:31	2022-10-01T06:37:34	CAD100607RY8
Total del CFDI	Efecto del comprobante	Estado CFDI	Estatus de cancelación
\$54,111.69	Ingreso	Vigente	Cancelable sin aceptación

17/10/22

2022

Imprimir

OPERADO
ORFAMIT

670000707



DELEGACIÓN EN TLALPAN
 DIRECCIÓN GENERAL DE OBRAS Y DESARROLLO URBANO
 DIRECCIÓN DE OBRAS Y OPERACIÓN
 SUBDIRECCIÓN DE OPERACIÓN HIDRÁULICA
 UNIDAD DEPARTAMENTAL DE AGUA POTABLE EN PIPAS

2022

OPERADO
 DE FAMILIA

00200050

Relación de Recibos para Facturación de pago del servicio de Pipas

ASOCIACION DE PRODUCTORES Y TRANSPORTISTAS DEL CAMPO DE MAGDALENA, A.C.

CONTRATO AT-2022-039
 FACTURA PERIODO 09 AL 16 DE SEPTIEMBRE 2022
 FECHA DE EMISIÓN FOLIO_FACTURACIÓN: APTCM-1060-2022

Consec	Folio Recibo	Vehículo			Zona	Garza	Precio (\$)	M3 Facturado	Importe
		No. Eco	Placas	Capacidad (M3)					
1	A372143	D-068	LB96955	16	2	POZO 30	80.52	8	644.16
2	A372160	D-068	LB96955	16	2	POZO 30	80.52	8	644.16
3	A371813	D-071	LA-63-048	16	2	POZO 30	80.52	8	644.16
4	A371814	D-071	LA-63-048	16	2	POZO 30	80.52	8	644.16
5	A372446	D-071	LA-63-048	16	2	POZO 30	80.52	8	644.16
6	A372469	D-071	LA-63-048	16	2	POZO 30	80.52	8	644.16
7	A372321	D-086	LA75389	8	2	POZO 30	80.52	8	644.16
8	A372017	D-086	LA75389	8	2	POZO 30	80.52	8	644.16
9	C147417	D-086	LA75389	8	2	POZO 30	80.52	8	644.16
10	A372916	D-086	LA75389	8	2	POZO 30	80.52	8	644.16
11	A372929	D-086	LA75389	8	2	POZO 30	80.52	8	644.16
12	A371941	D-129	KU80429	8	2	POZO 30	80.52	8	644.16
13	A372452	D-129	KU80429	8	2	POZO 30	80.52	8	644.16
14	A372638	D-129	KU80429	8	2	POZO 30	80.52	8	644.16
15	A372915	D-129	KU80429	8	2	POZO 30	80.52	8	644.16
16	C148772	D-129	KU80429	8	2	POZO 30	80.52	8	644.16
17	A372952	D-129	KU80429	8	2	POZO 30	80.52	8	644.16
18	A372004	D-086	LA75389	8	3	POZO 30	94.52	8	756.16
19	A373722	D-086	LA75389	8	3	POZO 30	94.52	8	756.16
20	A373724	D-086	LA75389	8	3	POZO 30	94.52	8	756.16
21	A371648	D-129	KU80429	8	3	POZO 30	94.52	8	756.16
22	A371961	D-129	KU80429	8	3	POZO 30	94.52	8	756.16
23	A371870	D-068	LB96955	16	5	POZO 30	117.34	8	938.72
24	C148288	D-068	LB96955	16	5	POZO 30	117.34	8	938.72
25	A371936	D-071	LA-63-048	16	5	POZO 30	117.34	8	938.72
26	A372155	D-071	LA-63-048	16	5	POZO 30	117.34	8	938.72
27	C148440	D-071	LA-63-048	16	5	POZO 30	117.34	8	938.72
28	C148509	D-071	LA-63-048	16	5	POZO 30	117.34	8	938.72
29	A372345	D-071	LA-63-048	16	5	POZO 30	117.34	8	938.72
30	A372332	D-071	LA-63-048	16	5	POZO 30	117.34	8	938.72
31	A372136	D-071	LA-63-048	16	5	POZO 30	117.34	8	938.72
32	C148789	D-071	LA-63-048	16	5	POZO 30	117.34	8	938.72
33	A373582	D-071	LA-63-048	16	5	POZO 30	117.34	8	938.72
34	A373686	D-071	LA-63-048	16	5	POZO 30	117.34	8	938.72
35	C149100	D-071	LA-63-048	16	5	POZO 30	117.34	8	938.72
36	C149101	D-071	LA-63-048	16	5	POZO 30	117.34	8	938.72
37	A373672	D-071	LA-63-048	16	5	POZO 30	117.34	8	938.72
38	A373692	D-071	LA-63-048	16	5	POZO 30	117.34	8	938.72
39	C149119	D-071	LA-63-048	16	5	POZO 30	117.34	8	938.72
40	A363460	D-071	LA-63-048	16	5	POZO 30	117.34	8	938.72
41	C148490	D-086	LA75389	8	5	POZO 30	117.34	8	938.72
42	A364986	D-086	LA75389	8	5	POZO 30	117.34	8	938.72
43	A372197	D-086	LA75389	8	5	POZO 30	117.34	8	938.72
44	A372315	D-086	LA75389	8	5	POZO 30	117.34	8	938.72
45	A372555	D-086	LA75389	8	5	POZO 30	117.34	8	938.72

Paula Arcly Gomez SA.
 Paula Arcly Gomez Hernandez.



DELEGACIÓN EN TLALPAN
 DIRECCIÓN GENERAL DE OBRAS Y DESARROLLO URBANO
 DIRECCIÓN DE OBRAS Y OPERACIÓN
 SUBDIRECCIÓN DE OPERACIÓN HIDRÁULICA
 UNIDAD DEPARTAMENTAL DE AGUA POTABLE EN PIPAS

2022

000051

ASOCIACION DE PRODUCTORES Y TRANSPORTISTAS DEL CAMPO DE MAGDALENA, A.C.

APTCM-1060-2022

Consec	Folio Recibo	Vehiculo			Zona	Garza	Precio (\$)	M3 Facturado	Importe
		No. Eco	Placas	Capacidad (M3)					
46	C148613	D-086	LA75389	8	5	POZO 30	117.34	8	938.72
47	A372522	D-086	LA75389	8	5	POZO 30	117.34	8	938.72
48	A373079	D-086	LA75389	8	5	POZO 30	117.34	8	938.72
49	A372178	D-129	KU80429	8	5	POZO 30	117.34	8	938.72
50	C147033	D-129	KU80429	8	5	POZO 30	117.34	8	938.72
51	A371655	D-129	KU80429	8	5	POZO 30	117.34	8	938.72
52	A372590	D-129	KU80429	8	5	POZO 30	117.34	8	938.72
53	C148763	D-129	KU80429	8	5	POZO 30	117.34	8	938.72
54	A373080	D-129	KU80429	8	5	POZO 30	117.34	8	938.72
55	A372274	D-129	KU80429	8	5	POZO 30	117.34	8	938.72
56	A373431	D-129	KU80429	8	5	POZO 30	117.34	8	938.72

SUBTOTAL	\$ 46648
IVA	\$ 7463.68
TOTAL	\$ 54111.68

<p><i>Norma Edith Salazar S.</i> C. NORMA EDITH SALAZAR SANCHEZ JUD DE AGUA POTABLE EN PIPAS</p>	<p><i>Jorge Luis Hernandez Casas</i> ING. JORGE LUIS HERNANDEZ CASAS SUBDIRECTOR DE OPERACIÓN HIDRÁULICA</p>
--	--

ZONA	1	2	3	4	5	TOTAL
VIAJES	0	17	5	0	34	56
M3	0	136	40	0	272	448
IMPORTE	\$ 0	\$ 10950.72	\$ 3780.80	\$ 0	\$ 31916.48	46648



OPERADO
 OPTAMUN

Pela Arely Gomez H.

Pela Arely Gomez Hernandez

ASOCIACION DE PRODUCTORES Y TRANSPORTISTAS DEL CAMPO DE MAGDALENA A.C.

R.F.C. APT130626TS3
CHABACANO 5 COL. MAGDALENA PETLACALCO
C.P. 14480 TLALPAN CDMX Ciudad de México
REGIMEN FISCAL: 603 - Personas Morales con Fines no Lucrativos
TELS. 1315-9553

Table with 2 columns: Serie Y Folio, Efecto del Comprobante. Includes fields for AR-1844, I-Ingreso, Lugar, Fecha y Hora de Emisión (2022-10-01T06:31:00), No. de Serie del CSD Emisor (00001000000513106030), Folio Fiscal (0b8ef8a2-5828-491d-9497-fcf33807d0b1), Uso CFDI (P01 - Por definir), and Orden / Pedido.

Datos del Cliente table with fields: CLAVE (1), RAZÓN SOCIAL (GOBIERNO DE LA CIUDAD DE MÉXICO), RFC (GDF9712054NA), DIRECCIÓN (AV. FRAY SERVANDO TERESA DE MIER 77 COL. CENTRO ÁREA 1 C.P. 06000 CUAUHTEMOC MÉXICO, CIUDAD DE MÉXICO PAÍS: MÉXICO).

Datos Generales del Comprobante table with fields: Moneda (MXN - PESO MEXICANO), Tipo Cambio (1.000000), Clave Confirmación, Forma Pago (03 - Transferencia electrónica de fondos), Condiciones de Pago (EFECTOS FISCALES AL PAGO), Método de Pago (PUE - Pago en una sola exhibición).

Main table with columns: Cantidad, Clave Producto, Clave Unidad, Unidad, Concepto, Unitario, Descuento, Impuestos, Importe. Includes rows for ZONA 1, 2, 3, 5 and a large '2022' watermark.

Summary table with fields: Cantidad con letra (SETENTA Y DOS MIL QUINIENTOS SESENTA PESOS 51/100 M.N.), SUBTOTAL (62,552.16), IVA 0.160000 % (10,008.35), TOTAL (72,560.51).

Cadena Original del Complemento de Certificación Digital del SAT
||1.1|0b8ef8a2-5828-491d-9497-fcf33807d0b1|2022-10-01T06:41:03|CAD100607RY8|dX3yxAO5J6di8YvfNnrNycdmRDWc9D9rvPZN11g5SnL/Jwffr+M0SM+WXBajHGc1Pnp268+9W4QKPYBGI0rLV8Gx8LL5ujuF/Oy7PEHaSnQDSYU...||

Sello Digital del CFDI
dX3yxAO5J6di8YvfNnrNycdmRDWc9D9rvPZN11g5SnL/Jwffr+M0SM+WXBajHGc1Pnp268+9W4QKPYBGI0rLV8Gx8LL5ujuF/Oy7PEHaSnQDSYU...VzdOLUNCrkiXTdLYuE/t/1GgfAcnqfLpxxKQYw0gXZs7hom7/IFSpMROKiFJ6J2lpAuh0RoZGi+HJqbt3SGLJCJOPc7IMOXUoVAq30+g==

Sello del SAT
Dvm9mdRnEm7IB9sX9OUUwO6bWQv1hO3Bisnj157k8og6hCkhJZJh+NgCzD3Hy/UIHX3K0ihkaNxu3GL2rNt3IM4+gEqaS1gSuPS/7a+77IEO06aFHPcr/uUEDCi/rxcvhiWDF0OKRhfHfZlKpYrEpXV0UVBQM7NQz1x0DbacvNz01h6GDQMwzF83ezPOzeMApXGq6/06HmZ+vbZLFNAVUoqdpjBhf8iUatWW+tdZxklr0jFem pDg5IO689oF8k8t1DG/bvwiQnWJDleE4uFKNX/9YAnfp70OfvYnYdZwZM6ByUGNkCrT6hkkz2jensme3Ik5Ot3plwub6TMA==



Certificado SAT table with fields: RFC PAC (CAD100607RY8), Fecha Certificación (2022-10-01T06:41:03).

Nota o Comentario
CONTRATO: AT-2022-039
TRANSPORTACIÓN DE AGUA POTABLE DE GARZAS A CISTERNAS PARTICULARES Y OFICIALES EN ESTA DEMARCACIÓN, DEL PERIODO DEL 09 AL 16 DE SEPTIEMBRE DE 2022, DE LA GARZA TULYEHUALCO 13.

REVISÓ Norma Edith Salazar S. SUBDIRECTOR DE OPERACIÓN HIDRÁULICA
AUTORIZÓ ING. JORGE LUIS HERNÁNDEZ CASAS

<?xml version="1.0" encoding="UTF-8"?>
 <cfdi Comprobante LugarExpedicion="14480" MetodoPago="PUE" TipoDeComprobante="I" Total="72560.51" TipoCambio="1" Moneda="MXN"
 SubTotal="62552.16" CondicionesDePago="EFECTOS FISCALES AL PAGO"
 Certificado="MIIGbjCCBFagAwIBAgIUMDAwMDEwMDAwMDA1MTMxMDYwMzAwDQYJKoZIhvcNAQELBQAwggGEMSAwHgYDVQOQDBdBVVR
 NoCertificado="00001000000513106030" FormaPago="03"
 Sello="dX3yxAO5J6di8YvFNrNrycdmRDW9D9rvPZN11g5SnL/Jwffr+M0SM+WXBajHGe1Pnp268+9W4QKPYBG10rLV8Gx8LL5ujuF/Oy7PEHaSnQDS
 Fecha="2022-10-01T06:31:00" Folio="1844" Serie="AP" Version="3.3" xsi:schemaLocation="http://www.sat.gob.mx/cfd/3
 http://www.sat.gob.mx/sitio_internet/cfd/3/cfdv33.xsd" xmlns:xsi="http://www.w3.org/2001/XMLSchema-instance" xmlns:cfdi="http://www.sat.gob.mx/cfd/3">
 <cfdi Emisor RegimenFiscal="603" Nombre="ASOCIACION DE PRODUCTORES Y TRANSPORTISTAS DEL CAMPO DE MAGDALENA A.C."
 Rfc="APT130626TS3"/>
 <cfdi Receptor Nombre="GOBIERNO DE LA CIUDAD DE MÉXICO" Rfc="GDF9712054NA" UsoCFDI="P01"/>
 <cfdi Conceptos>
 - <cfdi Concepto Importe="583.52" ValorUnitario="72.94" Descripcion="ZONA 1" Unidad="M3" ClaveUnidad="MTQ" Cantidad="8"
 NoIdentificacion="34" ClaveProdServ="78102102">
 - <cfdi Impuestos>
 - <cfdi Traslados>
 <cfdi Traslado Importe="93.36" TasaOCuota="0.160000" TipoFactor="Tasa" Impuesto="002" Base="583.52"/>
 <cfdi Traslados>
 <cfdi Impuestos>
 <cfdi Concepto>
 - <cfdi Concepto Importe="20613.12" ValorUnitario="80.52" Descripcion="ZONA 2" Unidad="M3" ClaveUnidad="MTQ" Cantidad="256"
 NoIdentificacion="35" ClaveProdServ="78102102">
 - <cfdi Impuestos>
 - <cfdi Traslados>
 <cfdi Traslado Importe="3298.10" TasaOCuota="0.160000" TipoFactor="Tasa" Impuesto="002" Base="20613.12"/>
 <cfdi Traslados>
 <cfdi Impuestos>
 <cfdi Concepto>
 - <cfdi Concepto Importe="7561.60" ValorUnitario="94.52" Descripcion="ZONA 3" Unidad="M3" ClaveUnidad="MTQ" Cantidad="80"
 NoIdentificacion="36" ClaveProdServ="78102102">
 - <cfdi Impuestos>
 - <cfdi Traslados>
 <cfdi Traslado Importe="1209.86" TasaOCuota="0.160000" TipoFactor="Tasa" Impuesto="002" Base="7561.60"/>
 <cfdi Traslados>
 <cfdi Impuestos>
 <cfdi Concepto>
 - <cfdi Concepto Importe="33793.92" ValorUnitario="117.34" Descripcion="ZONA 5" Unidad="M3" ClaveUnidad="MTQ" Cantidad="288"
 NoIdentificacion="38" ClaveProdServ="78102102">
 - <cfdi Impuestos>
 - <cfdi Traslados>
 <cfdi Traslado Importe="5407.03" TasaOCuota="0.160000" TipoFactor="Tasa" Impuesto="002" Base="33793.92"/>
 <cfdi Traslados>
 <cfdi Impuestos>
 <cfdi Concepto>
 <cfdi Impuestos TotalImpuestosTrasladados="10008.35">
 - <cfdi Traslados>
 <cfdi Traslado Importe="10008.35" TasaOCuota="0.160000" TipoFactor="Tasa" Impuesto="002"/>
 <cfdi Traslados>
 <cfdi Impuestos>
 - <cfdi Complemento>
 <cfdi TimbreFiscalDigital Version="1.1" xsi:schemaLocation="http://www.sat.gob.mx/TimbreFiscalDigital
 http://www.sat.gob.mx/sitio_internet/cfd/TimbreFiscalDigital/TimbreFiscalDigitalv11.xsd" RfcProvCertif="CAD100607RY8"
 SelloSAT="Dvm9mdRnEm7IB9sX9OUUwO6bWQyIhO3Bisnj157k8og6hCkhJZJh+NgCzD3Hh/UihX3K0ihkaNxu3GL2rNt3IM4+gEqaS1gSuP!
 SelloCFD="dX3yxAO5J6di8YvFNrNrycdmRDW9D9rvPZN11g5SnL/Jwffr+M0SM+WXBajHGe1Pnp268+9W4QKPYBG10rLV8Gx8LL5ujuF
 NoCertificadoSAT="00001000000507247013" UUID="0b8ef8a2-5828-491d-9497-fcf33807d0b1" FechaEmbrado="2022-10-01T06:41:03"
 xmlns:tf="http://www.sat.gob.mx/TimbreFiscalDigital"/>
 <cfdi Complemento>
 </cfdi Comprobante>

33000003

2022

OPERADO
POR FAMILIA



Verificación de comprobantes fiscales digitales por internet

RFC del emisor	Nombre o razón social del emisor	RFC del receptor	Nombre o razón social del receptor
APT130626TS3	ASOCIACION DE PRODUCTORES Y TRANSPORTISTAS DEL CAMPO DE MAGDALENA A.C.	GDF9712054NA	GOBIERNO DE LA CIUDAD DE MÉXICO
Folio fiscal	Fecha de expedición	Fecha certificación SAT	PAC que certificó
0B8EF8A2-5828-491D-9497-FCF33807D0B1	2022-10-01T06:31:00	2022-10-01T06:41:03	CAD100607RY8
Total del CFDI	Efecto del comprobante	Estado CFDI	Estatus de cancelación
\$72,560.51	Ingreso	Vigente	Cancelable sin aceptación

17/10/22
2022

Imprimir

OPERADO
CONFIA

10000054



DELEGACIÓN EN TLALPAN
 DIRECCIÓN GENERAL DE OBRAS Y DESARROLLO URBANO
 DIRECCIÓN DE OBRAS Y OPERACIÓN
 SUBDIRECCIÓN DE OPERACIÓN HIDRÁULICA
 UNIDAD DEPARTAMENTAL DE AGUA POTABLE EN PIPAS

2022

0000055

Relación de Recibos para Facturación de pago del servicio de Pipas

ASOCIACION DE PRODUCTORES Y TRANSPORTISTAS DEL CAMPO DE MAGDALENA, A.C.

CONTRATO

AT-2022-039

FACTURA

PERIODO

09 AL 16 DE SEPTIEMBRE 2022

FECHA DE EMISIÓN

FOLIO_FACTURACIÓN: APTCM-1061-2022

OPERADO

Consec	Folio Recibo	Vehiculo			Zona	Garza	Precio (\$)	M3 Facturado	Importe
		No. Eco	Placas	Capacidad (M3)					
1	A370458	D-082	4509CM	8	1	TULYEHUALCO	72.94	8	583.52
2	C148107	D-080	KX60180	16	2	TULYEHUALCO	80.52	8	644.16
3	A371665	D-080	KX60180	16	2	TULYEHUALCO	80.52	8	644.16
4	A371852	D-080	KX60180	16	2	TULYEHUALCO	80.52	8	644.16
5	A371908	D-080	KX60180	16	2	TULYEHUALCO	80.52	8	644.16
6	C148413	D-080	KX60180	16	2	TULYEHUALCO	80.52	8	644.16
7	A372312	D-080	KX60180	16	2	TULYEHUALCO	80.52	8	644.16
8	A372506	D-080	KX60180	16	2	TULYEHUALCO	80.52	8	644.16
9	A372685	D-080	KX60180	16	2	TULYEHUALCO	80.52	8	644.16
10	A372799	D-080	KX60180	16	2	TULYEHUALCO	80.52	8	644.16
11	A373930	D-080	KX60180	16	2	TULYEHUALCO	80.52	8	644.16
12	A371419	D-082	4509CM	8	2	TULYEHUALCO	80.52	8	644.16
13	C147930	D-082	4509CM	8	2	TULYEHUALCO	80.52	8	644.16
14	A371343	D-082	4509CM	8	2	TULYEHUALCO	80.52	8	644.16
15	A371907	D-082	4509CM	8	2	TULYEHUALCO	80.52	8	644.16
16	A372308	D-082	4509CM	8	2	TULYEHUALCO	80.52	8	644.16
17	A372426	D-082	4509CM	8	2	TULYEHUALCO	80.52	8	644.16
18	A370469	D-082	4509CM	8	2	TULYEHUALCO	80.52	8	644.16
19	A371920	D-159	LF13632	8	2	TULYEHUALCO	80.52	8	644.16
20	C148128	D-159	LF13632	8	2	TULYEHUALCO	80.52	8	644.16
21	C148460	D-159	LF13632	8	2	TULYEHUALCO	80.52	8	644.16
22	C148549	D-159	LF13632	8	2	TULYEHUALCO	80.52	8	644.16
23	A371599	DD-001	LB94279	16	2	TULYEHUALCO	80.52	8	644.16
24	A371832	DD-001	LB94279	16	2	TULYEHUALCO	80.52	8	644.16
25	A371621	DD-001	LB94279	16	2	TULYEHUALCO	80.52	8	644.16
26	A371622	DD-001	LB94279	16	2	TULYEHUALCO	80.52	8	644.16
27	A372199	DD-001	LB94279	16	2	TULYEHUALCO	80.52	8	644.16
28	A372273	DD-001	LB94279	16	2	TULYEHUALCO	80.52	8	644.16
29	A372288	DD-001	LB94279	16	2	TULYEHUALCO	80.52	8	644.16
30	C148636	DD-001	LB94279	16	2	TULYEHUALCO	80.52	8	644.16
31	A372657	DD-001	LB94279	16	2	TULYEHUALCO	80.52	8	644.16
32	A372794	DD-001	LB94279	16	2	TULYEHUALCO	80.52	8	644.16
33	A372841	DD-001	LB94279	16	2	TULYEHUALCO	80.52	8	644.16
34	A371872	D-082	4509CM	8	3	TULYEHUALCO	94.52	8	756.16
35	A372659	D-082	4509CM	8	3	TULYEHUALCO	94.52	8	756.16
36	A369889	D-159	LF13632	8	3	TULYEHUALCO	94.52	8	756.16
37	C148508	D-159	LF13632	8	3	TULYEHUALCO	94.52	8	756.16
38	A371918	D-159	LF13632	8	3	TULYEHUALCO	94.52	8	756.16
39	C148425	D-159	LF13632	8	3	TULYEHUALCO	94.52	8	756.16
40	A373103	D-159	LF13632	8	3	TULYEHUALCO	94.52	8	756.16
41	C148756	D-159	LF13632	8	3	TULYEHUALCO	94.52	8	756.16
42	A372931	D-159	LF13632	8	3	TULYEHUALCO	94.52	8	756.16
43	A372309	DD-001	LB94279	16	3	TULYEHUALCO	94.52	8	756.16
44	C147955	D-080	KX60180	16	5	TULYEHUALCO	117.34	8	938.72
45	A371771	D-080	KX60180	16	5	TULYEHUALCO	117.34	8	938.72

[Handwritten signature]

[Handwritten signature] G. CARANZA



DELEGACIÓN EN TLALPAN
 DIRECCIÓN GENERAL DE OBRAS Y DESARROLLO URBANO
 DIRECCIÓN DE OBRAS Y OPERACIÓN
 SUBDIRECCIÓN DE OPERACIÓN HIDRÁULICA
 UNIDAD DEPARTAMENTAL DE AGUA POTABLE EN PIPAS

2022
 OPERADO
 OPTIMIZADO

0300056

ASOCIACION DE PRODUCTORES Y TRANSPORTISTAS DEL CAMPO DE MAGDALENA, A.C.

APTCM-1061-2022

Consec	Folio Recibo	Vehículo			Zona	Garza	Precio (\$)	M3 Facturado	Importe
		No. Eco	Placas	Capacidad (M3)					
46	C148138	D-080	KX60180	16	5	TULYEHUALCO	117.34	8	938.72
47	A371823	D-080	KX60180	16	5	TULYEHUALCO	117.34	8	938.72
48	C148569	D-080	KX60180	16	5	TULYEHUALCO	117.34	8	938.72
49	C148411	D-080	KX60180	16	5	TULYEHUALCO	117.34	8	938.72
50	A372896	D-080	KX60180	16	5	TULYEHUALCO	117.34	8	938.72
51	A372675	D-080	KX60180	16	5	TULYEHUALCO	117.34	8	938.72
52	A372971	D-080	KX60180	16	5	TULYEHUALCO	117.34	8	938.72
53	A373084	D-080	KX60180	16	5	TULYEHUALCO	117.34	8	938.72
54	C145737	D-082	4509CM	8	5	TULYEHUALCO	117.34	8	938.72
55	A365524	D-082	4509CM	8	5	TULYEHUALCO	117.34	8	938.72
56	C147900	D-082	4509CM	8	5	TULYEHUALCO	117.34	8	938.72
57	A371360	D-082	4509CM	8	5	TULYEHUALCO	117.34	8	938.72
58	A366682	D-082	4509CM	8	5	TULYEHUALCO	117.34	8	938.72
59	A366431	D-082	4509CM	8	5	TULYEHUALCO	117.34	8	938.72
60	A370824	D-082	4509CM	8	5	TULYEHUALCO	117.34	8	938.72
61	A371730	D-082	4509CM	8	5	TULYEHUALCO	117.34	8	938.72
62	A366919	D-082	4509CM	8	5	TULYEHUALCO	117.34	8	938.72
63	A370812	D-082	4509CM	8	5	TULYEHUALCO	117.34	8	938.72
64	A366967	D-082	4509CM	8	5	TULYEHUALCO	117.34	8	938.72
65	C145978	D-082	4509CM	8	5	TULYEHUALCO	117.34	8	938.72
66	A371921	D-152	405CZ7	16	5	TULYEHUALCO	117.34	8	938.72
67	A371758	D-152	405CZ7	16	5	TULYEHUALCO	117.34	8	938.72
68	A369612	D-159	LF13632	8	5	TULYEHUALCO	117.34	8	938.72
69	C147932	D-159	LF13632	8	5	TULYEHUALCO	117.34	8	938.72
70	A371723	D-159	LF13632	8	5	TULYEHUALCO	117.34	8	938.72
71	A371888	D-159	LF13632	8	5	TULYEHUALCO	117.34	8	938.72
72	A370833	DD-001	LB94279	16	5	TULYEHUALCO	117.34	8	938.72
73	A371551	DD-001	LB94279	16	5	TULYEHUALCO	117.34	8	938.72
74	A371747	DD-001	LB94279	16	5	TULYEHUALCO	117.34	8	938.72
75	A371754	DD-001	LB94279	16	5	TULYEHUALCO	117.34	8	938.72
76	C148551	DD-001	LB94279	16	5	TULYEHUALCO	117.34	8	938.72
77	A372699	DD-001	LB94279	16	5	TULYEHUALCO	117.34	8	938.72
78	A372789	DD-001	LB94279	16	5	TULYEHUALCO	117.34	8	938.72
79	A372863	DD-001	LB94279	16	5	TULYEHUALCO	117.34	8	938.72

SUBTOTAL	\$ 62552.16
IVA	\$ 10008.35
TOTAL	\$ 72560.51

Norma Edith Salazar S.

C.NORMA EDITH SALAZAR SANCHEZ

JUD DE AGUA POTABLE EN PIPAS

 ING. JORGE LUIS HERNANDEZ CASAS
 SUBDIRECTOR DE OPERACIÓN HIDRÁULICA

ZONA	1	2	3	4	5	TOTAL
VIAJES						







DELEGACIÓN EN TLALPAN
DIRECCIÓN GENERAL DE OBRAS Y DESARROLLO URBANO
DIRECCIÓN DE OBRAS Y OPERACIÓN
SUBDIRECCIÓN DE OPERACIÓN HIDRÁULICA
UNIDAD DEPARTAMENTAL DE AGUA POTABLE EN PIPAS

0000057

	1	32	10	0	36	79
M3	8	256	80	0	288	632
IMPORTE	\$ 583.52	\$ 20613.12	\$ 7561.60	\$ 0	\$ 33793.92	62552.16



2022

OPERADO
ORDENADO

San Juan

Gr - Cement

NORMATIVIDAD APLICABLE A LA PÓLIZA DE FIANZA

- 1.- En toda póliza otorgada por la ASEGURADORA, sus derechos y obligaciones se encuentran regulados por la Ley de Instituciones de Seguros y Fianzas en adelante (LISF), en lo no previsto por la LISF, se aplicará la legislación mercantil y a falta de disposición expresa, el Código Civil Federal. (Art. 183 LISF); la póliza será numerada al igual que sus endosos debiendo contener, en su caso, indicaciones que administrativamente fijen la Secretaría de Hacienda y Crédito Público, en adelante SHCP y la Comisión Nacional de Seguros y Fianzas, en adelante CNSF (Art. 166 LISF).
- 2.- En caso de PÉRDIDA o EXTRAÍDO DE LA PÓLIZA DE FIANZA el ejercicio del derecho de reclamación de la fianza, deberá comprobar por escrito que la póliza fue otorgada, solicitando a la ASEGURADORA un duplicado de la póliza emitida a su favor. (Art. 166 LISF).
- 3.- Se PRESUME LA EXTINCIÓN de obligación como fiadora cuando se hace la devolución de una póliza a la ASEGURADORA, salvo prueba en contrario. (Art. 166 LISF).
- 4.- Las fianzas y los contratos, que en relación a la póliza de fianza se otorguen o se celebren, serán mercantiles para todas las partes que intervengan, ya sea como BENEFICIARIAS, SOLICITANTES, FIADAS, CONTRAFIADORAS u OBLIGADOS SOLIDARIAS, salvo de la garantía hipotecaria. (Art. 32 LISF).
- 5.- La fianza suscrita en este folio será nula y sin efectos legales, si se garantizan operaciones de crédito, aun cuando en el texto de la misma se señale lo contrario, esta póliza no garantiza el pago de títulos de crédito, como letras de cambio y pagarés, ni el pago de préstamos que deban solventarse en dinero. Esta fianza no surtirá efectos, si se garantizan préstamos de dinero, mutuos, financiamientos en numerario o en especie, reestructuras de adeudos, renegociación de pasivos y cualquier otra operación no autorizada por la SHCP.
- 6.- La ASEGURADORA no goza de los beneficios de orden y excusión y deberá ser requerida en los términos que establece la LISF. (Art. 178 LISF).
- 7.- La obligación de la ASEGURADORA se extinguirá en los siguientes casos: 7.1 Si el BENEFICIARIO concede el FIADO prórroga o espera para el cumplimiento de la obligación fianzada sin el consentimiento previo y por escrito de la ASEGURADORA (Art. 179 LISF). 7.2 La novación de la obligación principal fianzada extinguirá la fianza, si la ASEGURADORA no da su consentimiento previo y por escrito para esa novación y para garantizar con la fianza la obligación novatoria (Arts. 222 y 2221 del Código Civil Federal en adelante CCF). 7.3 La quita o pago parcial de la obligación fianzada reduce la fianza en la misma proporción y la extingue si por esa causa la obligación principal fianzada queda sujeta a nuevos gravámenes o condiciones (Art. 2847 del CCF). La ASEGURADORA tendrá derecho, a oponer todas las excepciones que le sean inherentes a la obligación principal, incluyendo todas las causas de liberación de la fianza. 7.4 Si en la póliza de fianza no se establece plazo de caducidad se estará a lo señalado en el Art. 174 LISF y caducará el derecho del beneficiario, para reclamar si la fianza no se reclama dentro del plazo señalado para tal efecto. 7.5 Prescribirá la obligación de la ASEGURADORA una vez transcurrido el plazo para que prescriba la obligación principal garantizada o el del 3 años, lo que resulte menor (Art. 175 LISF), para interrumpir la prescripción deberá requerirse por escrito a la ASEGURADORA, en los términos del Art. 175 LISF.
- 8.- Para reclamar la fianza: 8.1 Presentar la reclamación directamente y por escrito, en el domicilio de la ASEGURADORA, en alguna de sus sucursales u oficinas de servicios, con la firma del BENEFICIARIO o de su APODERADO o REPRESENTANTE, acreditando la personalidad con que se ostenta, y señalando: fecha de reclamación, número de póliza de fianza relacionada con la reclamación que se formula, fecha de expedición de la fianza, monto de la fianza, nombre o denominación del FIADO, nombre o denominación del BENEFICIARIO y en su caso, de su Representante Legal debidamente acreditado, domicilio del BENEFICIARIO para oír y recibir notificaciones, descripción de la obligación garantizada, acompañando copia de la documentación en la que se basó la expedición de la fianza, referencia del contrato o documento fuente (fecha, número, etc.). Descripción del incumplimiento de la obligación garantizada que motiva la presentación de la reclamación debiendo acompañar la documentación que sirva como soporte para comprobar lo declarado y el importe reclamado como suerte principal, que nunca podrá ser superior al monto de la fianza. (Circular Única de Seguros y Fianzas en adelante CUSF, Disposición A. 2.0; Frac. VIII y Art. 279 primer párrafo Frac. I LISF). 8.2 Si la fianza garantiza obligaciones fiscales federales se apegará al Art. 143, del Código Fiscal de la Federación. 8.3 Las fianzas expedidas ante la Federación, Ciudad de México, Estados o Municipios se hará efectiva a elección del BENEFICIARIO, de acuerdo con el procedimiento señalado en los Arts. 279 o 282 LISF y en su reglamento. 8.4 Fianzas otorgadas ante autoridades judiciales, no penales, se harán efectivas, a elección del BENEFICIARIO, conforme procedimiento de los Arts. 279 y 280 LISF o por la vía de incidente en el juicio en que se hubieran otorgado (Código Federal de Procedimientos Civiles, Art. 281 LISF). 8.5 Las Fianzas Judiciales Penales otorgadas ante autoridades judiciales del orden penal, se harán efectivas conforme al Art. 282 LISF. Para la presentación del FIADO, se le requerirá personalmente o por correo certificado, con acuse de recibo a la ASEGURADORA en sus oficinas principales o en el domicilio del Apoderado designado para ello, procediendo la aplicación del Art. 291 LISF, en caso de la no presentación del FIADO en el plazo concedido. 8.6 Cuando la ASEGURADORA reciba la reclamación de la fianza, podrá hacerlo del conocimiento del FIADO, SOLICITANTE, OBLIGADO SOLIDARIO o CONTRAFIADOR, haciéndoles saber el momento en que se vence el plazo establecido en la ley, en las pólizas de fianza o en los procedimientos convencionales celebrados con los BENEFICIARIOS, con la finalidad de que presenten oportunamente los elementos y documentación necesaria para conformarse en contra de la reclamación, y que expresen lo que a su derecho convenga. De igual forma, puede denunciar a dichos deudores juicio que en su contra promoviere el BENEFICIARIO para que aporte pruebas en contra de la reclamación de la fianza y quede a las resultas del juicio, si se condenare a la ASEGURADORA al pago (Art. 289 LISF y 2823 del CCF). 8.7 Una vez integrada la reclamación en los términos de los Arts. 279 y 282 LISF, la ASEGURADORA tendrá un plazo hasta de 30 días naturales, contados a partir de la fecha en que fue integrada la reclamación para proceder a su pago, o en su caso, para comunicar por escrito al BENEFICIARIO, las razones, causas o motivos de su improcedencia. 8.8 Si la ASEGURADORA no recibe los elementos y documentos citados en el punto 8.6, ésta podrá libremente decidir el pago de la reclamación, estando el FIADO, SOLICITANTE, OBLIGADO SOLIDARIO o CONTRAFIADOR obligado a reembolsar a la ASEGURADORA lo que a ésta le corresponde, sin que pueda oponer a la ASEGURADORA las excepciones que el FIADO tuviera frente a su acreedor, incluyendo la de pago de lo indebido, por lo que no serán aplicables en ningún caso los Arts. 2832 y 2833 del CCF (Art. 289 LISF). Sin embargo, el FIADO conservará sus derechos, acciones y excepciones frente a su acreedor para demandar la improcedencia del pago hecho por la ASEGURADORA. La ASEGURADORA, al ser requerida o demandada podrá denunciar el pleito al deudor principal para que aporte pruebas en contra de la reclamación de la fianza y quede a las resultas del juicio, para el caso de que se le obligare a condenar a la ASEGURADORA al pago (Art. 289 LISF y 2823 del CCF). 8.9 En caso de que la ASEGURADORA rechace la reclamación o no diera contestación en los plazos establecidos por la ley, el BENEFICIARIO podrá elegir, en la reclamación de su pago, el procedimiento señalado en el Art. 280 LISF o el 50 bis y 68 de la Ley de Protección y Defensa al Usuario de Servicios Financieros.
- 10.- OTRAS DISPOSICIONES.- Existe obligación de las oficinas y autoridades dependientes de la

Federación, Ciudad de México, de los Estados o Municipios de proporcionar a la ASEGURADORA los datos sobre la situación del asunto, ya sea judicial, administrativo o de cualquier otra naturaleza, para el que se haya otorgado la fianza. 10.1 La ASEGURADORA se considera de acreditada solvencia Art. 16 párrafo primero LISF y Art. 18 primer párrafo LISF. 10.2 Si la ASEGURADORA no cumple con la obligación garantizada en la póliza dentro de los plazos legales para su cumplimiento, deberá cubrir al acreedor indemnización por mora conforme al Art. 283 LISF. 10.3 Ninguna autoridad podrá fijar mayor importe para las fianzas que otorguen las AFIANZADORAS Y ASEGURADORAS, que el señalado para depósitos en efectivo u otras formas de garantía. La infracción de este precepto será causa de responsabilidad (Art. 18 LISF). Si las obligaciones garantizadas son de hacer o de dar, la ASEGURADORA podrá sustituir al deudor principal en el cumplimiento de la obligación. En las fianzas en que se garantiza el pago de una suma de dinero en parcialidades, la falta de pago de alguna de las parcialidades no da derecho a reclamar la fianza por la totalidad (Art. 176 LISF). 10.4 El pago de la fianza al BENEFICIARIO, subroga a la ASEGURADORA, por ministerio de ley, en todos los derechos, acciones y privilegios que a favor del acreedor se deriven de la naturaleza de la obligación garantizada. La ASEGURADORA podrá liberarse total o parcialmente de sus obligaciones si por causas imputables al BENEFICIARIO de la póliza de fianza, el pago es impedido o le resultó imposible la subrogación. (Art. 177 LISF y 2830 y 2845 del GCF).

11.- FIANZA EN MONEDA EXTRANJERA.- Para el caso de fianzas en moneda extranjera, la ASEGURADORA, el BENEFICIARIO, el FIADO y sus OBLIGADOS SOLIDARIOS se someten al Art. 173 LISF y Capítulo 19.2 CUSF.

Únicamente se podrán autorizar este tipo de operaciones, cuando se relacionen con el cumplimiento de obligaciones exigibles fuera del país, o que por la naturaleza de dichas obligaciones se justifique que su pago se convenga en moneda extranjera.

RECLAMACIÓN.- Que el pago de la reclamación procedente por fianza expedida en moneda extranjera y que deba realizarse en el extranjero, se efectuará por conducto de Instituciones de crédito mexicanas o filiales de estas, a través de sus oficinas del exterior, en el país donde debió cumplirse la obligación fianzada y en la moneda que se haya establecido en la póliza (Disposición 19.2.3, fracción II CUSF).

PRIMAS.- Las primas relacionadas con la expedición de fianzas en moneda extranjera, se cubrirán a la ASEGURADORA en la misma moneda de expedición de la póliza, conforme al tipo de cambio para solventar obligaciones denominadas en Moneda Extranjera pagaderas en la República Mexicana, publicado por el Banco de México en el Diario Oficial de la Federación. (Disposición 19.2.3, fracción I CUSF).

CONTROVERSIAS.- Que para conocer y resolver de las controversias derivadas de las fianzas a que se refiere la presente, serán competentes las autoridades mexicanas, en los términos LISF, de la Ley de Protección y Defensa de los Usuarios de Servicios Financieros y otras disposiciones legales aplicables; sin perjuicio de que en los casos de fianzas en que el cumplimiento de la obligación garantizada surta sus efectos fuera del territorio nacional, se apliquen las normas correspondientes y los usos y costumbres internacionales (Disposición 19.2.3, fracción III CUSF).

12.- JURISDICCIÓN Y COMPETENCIA.- EL(LOS) SOLICITANTE(S) Y/O FIADO(S) Y/O EL(LOS) OBLIGADO(S) SOLIDARIO(S), y cualesquiera otros coobligados; en su caso, así como tratándose de BENEFICIARIOS PARTICULARES, para efectos de interpretación, cumplimiento y ejecución de esta póliza, se someten de forma expresa a la jurisdicción y competencia de los Tribunales Federales o del fuero común de la Ciudad de México, y/o Guadalupe, Jalisco y/o Monterrey, Nuevo León y/o Puebla, Puebla, a elección de la parte actora, renunciando de forma expresa e irrevocable a cualquier otro fuero que pudiera corresponderles, en el presente o futuro por concepto de su domicilio o veindad; aplicándose en todo caso la Ley de Instituciones de Seguros y Fianzas y su legislación supletoria. Las fianzas otorgadas a favor de la Federación, Ciudad de México, Estados o Municipios, se harán efectivas en los términos del Art. 282 de LISF.

13.- USO DE EQUIPOS, MEDIOS ELECTRÓNICOS, ÓPTICOS O DE CUALQUIER OTRA TECNOLOGÍA.- De conformidad con lo previsto en los Artículos 165 y 214 LISF las partes pactan que LA COMPAÑÍA ASEGURADORA podrá usar equipos, medios electrónicos, ópticos o de cualquier otra tecnología en la celebración de sus operaciones y prestación de servicios, incluyendo la expedición electrónica o digital de sus pólizas de fianza, así como de sus documentos modificatorios, por lo que el uso de la firma digital, resultado de utilizar la Firma Electrónica sobre una fianza electrónica sustituye a la firma autógrafa y producirá los mismos efectos que las leyes otorgan a los documentos correspondientes con el mismo valor probatorio; por tal motivo EL(LOS) SOLICITANTE(S) Y/O FIADO(S) Y/O OBLIGADO(S) SOLIDARIO(S) expresan(n) su consentimiento para que LA COMPAÑÍA ASEGURADORA, emita las fianzas y documentos modificatorios, en forma escrita o a través de medios electrónicos, ópticos o por cualquier otra tecnología válida y no podrán objetar el uso de estos medios u oponerse a los mismos, por lo que en la interpretación y cumplimiento de este contrato se sujetan a lo dispuesto por el Título Segundo, Del Comercio Electrónico, Libro Segundo del Código de Comercio Vigente, artículos 89 al 114, empleo de medios electrónicos en la celebración de actos de comercio, pactando el efecto:

I.- Que a través de estos medios se podrán emitir los recibos de cobro de primas, notas de crédito, emisión de pólizas de fianza, endosos y documentos modificatorios que sean solicitados a LA ASEGURADORA, así como, cualquier otro derivado de la prestación del servicio contratado; documentos electrónicos que podrán imprimirse en papel pero será la versión electrónica la que prevalezca si eventualmente existiera alguna diferencia entre ambas.

II.- Con el fin de establecer que la fianza electrónica fue generada por LA COMPAÑÍA ASEGURADORA, en términos del Artículo 90 Bis del Código de Comercio, las Partes pactan como Medio de Identificación del Usuario y Responsabilidades correspondientes a su uso, la validación de la póliza de fianza, a través de la Constancia de Consulta disponible en el Portal de Internet www.aserfa.com.mx para fianzas emitidas por las empresas que integran el Grupo Financiero Aserfa.

Los firmantes declaran conocer el contenido y alcance de las disposiciones legales y reglamentarias relativas a la celebración de actos jurídicos, mediante el uso de medios electrónicos o de cualquier otra tecnología, por lo que están dispuestos a operar a través de los mismos, ya que no les son ajenos.

III.- La Creación, Transmisión, Modificación y Extinción de derechos y obligaciones derivados de las pólizas de fianza electrónicas se soporta mediante una Firma Electrónica generada usando certificados digitales en términos del Título Segundo, del Comercio Electrónico, Capítulo I, De los Mensajes de Datos, Artículos 89 al 99 y demás relativos y aplicables del Código de Comercio, lo cual garantiza frente a terceros la identidad, autenticidad e integridad de las operaciones y servicios prestados a EL(LOS) SOLICITANTE(S) Y/O FIADO(S) Y/O OBLIGADO(S) SOLIDARIO(S). De igual forma, los firmantes de este instrumento podrán(n) pactar los medios electrónicos idóneos para la transmisión y extinción de derechos y obligaciones inherentes a las operaciones y servicios señalados en la Fracción I de esta cláusula. Asimismo, LA COMPAÑÍA ASEGURADORA podrá solicitar y recibir documentación e información de los firmantes mediante medios electrónicos siempre y cuando EL(LOS) SOLICITANTE(S) Y/O FIADO(S) Y/O EL(LOS) OBLIGADO(S) SOLIDARIO(S) garantice(n) a satisfacción de la receptora los medios de creación, transmisión y modificación de dicha documentación y que le permitan asegurar la identidad, autenticidad e integridad de la documentación electrónica generada y transmitida.

Aseguradora Aserta, S.A. de C.V.,
Grupo Financiero Aserta
RFC: AAS9207314T7
Avenida Periférico Sur Número 4829,
Interior Piso 9
Col. Parque del Pedregal
México 14010, Alcaldía Tlalpan, Ciudad
de México
Teléfono: (55) 5447-3900

Fianza Número: 3028-10795-5.
Código de Seguridad: yxcuel/
Folio: 8157363
Monto de la fianza: \$483,123.05.
Monto de este movimiento: \$483,123.05.

PÓLIZA DE FIANZA

Lugar y Fecha de Expedición: Ciudad de México, 13 de Abril de 2022

Movimiento: Emisión

Moneda: MXN

Vigencia: De conformidad con el texto de la póliza de fianza.

Fiado: ASOCIACION DE PRODUCTORES Y TRANSPORTISTAS DEL CAMPO DE MAGDALENA, A.C.

Aseguradora ASERTA, S.A. DE C.V., Grupo Financiero ASERTA, en uso de la autorización que le fue otorgada por el Gobierno Federal por conducto de la Comisión Nacional de Seguros y Fianzas en los términos de los Artículos 11° y 36° de la Ley de Instituciones de Seguros y de Fianzas, se constituye fiadora:

A FAVOR DE LA SECRETARIA DE ADMINISTRACION Y FINANZAS DE LA CIUDAD DE MEXICO

SE CANCELADA LA FIANZA. SERA REQUISITO INDISPENSABLE LA CONFORMIDAD POR ESCRITO DE LA ALCALDIA. E) QUE LA INSTITUCION ASEGURADORA ACEPTA SOMETERSE EXPRESAMENTE A LO PRECEPTUADO EN LOS ARTICULOS 178, 179, 279, 280, 282, 283 Y 293 DE LA LEY DE INSTITUCIONES DE SEGUROS Y DE FIANZAS.

IN DE TEXTO=

2022

PARA VALIDAR LA AUTENTICIDAD DE ESTA PÓLIZA INGRESA A www.aserta.com.mx
CLAUSULAS IMPORTANTES AL FINAL DE ESTA PÓLIZA

Esta fianza es nula para garantizar operaciones de crédito aun cuando el texto de la misma diga lo contrario. De conformidad con el artículo 214 de la Ley de Instituciones de Seguros y de Fianzas LA ASEGURADORA podrá usar equipos y medios electrónicos, y el uso de los medios de identificación en sustitución de la firma autógrafa producirá los mismos efectos que las leyes otorgan a los documentos correspondientes y tendrán el mismo valor probatorio. Con la aceptación de esta póliza, el beneficiario manifiesta expresamente su consentimiento para que ASEGURADORA ASERTA, S.A. DE C.V., GRUPO FINANCIERO ASERTA, emita las fianzas y los documentos modificatorios a su favor, indistintamente en forma escrita o a través de medios electrónicos. Esta fianza es la impresión de un documento digital el cual ha sido emitido de conformidad con las Disposiciones del Código de Comercio respectó a la Firma Electrónica Avanzada. Con la aceptación de esta póliza y con el fin de establecer que la fianza electrónica proviene de LA ASEGURADORA, se acuerda en los términos del artículo 90 bis del Código de Comercio, como procedimiento de identificación y validación de la misma, la obtención del certificado de autenticidad disponible en la página de Internet www.aserta.com.mx, para todos los efectos legales. Forma parte de esta póliza el anexo: "NORMATIVIDAD APLICABLE A LA PÓLIZA DE FIANZA".

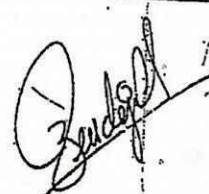
MARIA DE LOS ANGELES ZENDEJAS
CHAPARRO

LÍNEA DE VALIDACIÓN

SOMRRI5T6LaHRC04KJHqUyB/GS053507J4R8Rq7AZGVagDipeIj9eNLOvZkRfVgZBdXK9mNVC3N9cRfIseanGfJ7CfIisFpYDlqoItnmD4FfP39I9IqozLaLWYWTzVGLCMZy3BARIJdLcG8Ssz2jvWfppnv6U*ohm87YTz8VQ8ILS18YUxQJYKR8IG88ms
RwYJ4wYos8n7WPRh2KdKf4Bmcc554mmsvWlGdyOZ0mExLpkQwCpPwG2oa6vpyG7S8tmRazG5tIhh335002dJGL7VaVxakINU7wL20SOJwJahKwvFtQsbH488JfS1qYNtopORt66vngqFAMKIA==
Serie Certificadora: 000001900098000014160. Prestador de Servicios de Certificación: Ceeoban SA de CV

03000050

NORMATIVIDAD APLICABLE A LA PÓLIZA DE FIANZA

- 1.- En toda póliza otorgada por la ASEGURADORA; sus derechos y obligaciones se encuentran regulados por la Ley de Instituciones de Seguros y Fianzas en adelante (LISF), en lo no previsto por la LISF, se aplicará la legislación mercantil y a falta de disposición expresa, el Código Civil-Federal. (Art. 183 LISF); la póliza será numerada al igual que sus endosos debiendo constar, en su caso, indicaciones que administrativamente sean de la Secretaría de Hacienda y Crédito Público, en adelante SHCP y la Comisión Nacional de Seguros y Fianzas, en adelante CNSF (Art. 166 LISF).
- 2.- En caso de PÉRDIDA O EXTRAVÍO DE LA PÓLIZA DE FIANZA el ejercer su derecho de reclamación de la fianza, deberá comprobar por escrito que la póliza fue otorgada, solicitando a la ASEGURADORA un duplicado de la póliza emitida a su favor. (Art. 166 LISF).
- 3.- Se PRESUME LA EXTINCIÓN de obligación como fiadora cuando se hace la devolución de una póliza a la ASEGURADORA, salvo prueba en contrario. (Art. 166 LISF).
- 4.- Las fianzas y los contratos, que en relación a la póliza de fianza se otorgan o se celebren, serán mercantiles; para todas las partes que intervengan, ya sea como BENEFICIARIAS, SOLICITANTES, FIADAS, CONTRAFIADORAS u OBLIGADAS SOLIDARIAS, salvo de la garantía hipotecaria. (Art. 32 LISF).
- 5.- La fianza inscrita en este folio será nula y sin efectos legales, si se garantizan operaciones de crédito, aun cuando en el texto de la misma se señale lo contrario, esta póliza no garantiza el pago de títulos de crédito, como letras de cambio y pagarés, ni el pago de préstamos que deban solventarse en dinero. Esta fianza no surtirá efectos, si se garantizan préstamos de dinero, multos, financiamientos en numerario o en especie, reestructuras de adeudos, renegociación de pasivos y cualquier otra operación no autorizada por la SHCP.
- 6.- La ASEGURADORA no goza de los beneficios de orden y excusión y deberá ser requerida en los términos que establece la LISF. (Art. 178 LISF).
- 7.- La obligación de la ASEGURADORA se extinguirá en los siguientes casos: 7.1 Si el BENEFICIARIO concede al FIADO, prórroga o espera para el cumplimiento de la obligación afianzada sin el consentimiento previo y por escrito de la ASEGURADORA (Art. 179 LISF). 7.2 La novación de la obligación principal afianzada extingue la fianza, si la ASEGURADORA no da su consentimiento previo y por escrito para esa novación y para garantizar con la fianza la obligación novatoria (Arts. 2220 y 2221 del Código Civil-Federal, en adelante CCF). 7.3 La quita o pago parcial de la obligación afianzada reduce la fianza en la misma proporción y la extingue si por esa causa la obligación principal afianzada queda sujeta a nuevas gravámenes o condiciones (Art. 2847 del CCF). La ASEGURADORA tendrá derecho, a oponer todas las excepciones que le sean inherentes a la obligación principal, incluyendo todas las causas de liberación de la fianza. 7.4 Si en la póliza de fianza no se establece plazo de caducidad se estará a lo señalado en el Art. 174 LISF y, caducará el derecho del beneficiario, para reclamar si la fianza no se reclama dentro del plazo señalado para tal efecto. 7.5 Prescribirá la obligación de la ASEGURADORA una vez transcurrido el plazo para que prescriba la obligación principal garantizada o el de 3 años, lo que resulte menor (Art. 175 LISF), para interrumpir la prescripción deberá requerirse por escrito a la ASEGURADORA, en los términos del Art. 175 LISF.
- 8.- Para reclamar la fianza: 8.1 Presentar la reclamación directamente y por escrito, en el domicilio de la ASEGURADORA, en alguna de sus sucursales u oficinas de servicios, con la firma del BENEFICIARIO o de su APODERADO o REPRESENTANTE, acreditando la personalidad con que se ostenta y señalando: fecha de reclamación, número de póliza de fianza relacionada con la reclamación que se formula, fecha de expedición de la fianza, monto de la fianza, nombre o denominación del FIADO, nombre o denominación del BENEFICIARIO y en su caso, de su Representante Legal debidamente acreditado, domicilio del BENEFICIARIO para oír y recibir notificaciones, descripción de la obligación garantizada, acompañando copia de la documentación en la que se basó la expedición de la fianza, referenda del contrato o documento fuente (fecha, número, etc.). Descripción del incumplimiento de la obligación garantizada que motiva la presentación de la reclamación debiendo acompañar la documentación que sirva como soporte para comprobar lo declarado y el importe reclamado como suerte principal, que nunca podrá ser superior al monto de la fianza. (Circular Única de Seguros y Fianzas en adelante CUSF, Disposición 4.2.8, Frac. VIII y Art. 279 primer párrafo Frac. I LISF). 8.2 Si la fianza garantiza obligaciones fiscales federales se epegará al Art. 143, del Código Fiscal de la Federación. 8.3 Las fianzas expedidas ante la Federación, Ciudad de México, Estados o Municipios se hará efectiva a elección del BENEFICIARIO, de acuerdo con el procedimiento señalado en los Arts. 279 o 282 LISF y en su reglamento. 8.4 Fianzas otorgadas ante autoridades judiciales, no penales, se harán efectivas, a elección del BENEFICIARIO, conforme procedimiento de los Arts. 279 y 280 LISF o por la vía de incidente en el juicio en que se hubieran otorgado (Código Federal de Procedimientos Civiles, Art. 281 LISF). 8.5 Las Fianzas Judiciales Penales otorgadas ante autoridades judiciales del orden penal, se harán efectivas conforme al Art. 282 LISF. Para la presentación del FIADO, se le requerirá personalmente o por correo certificado, con acuse de recibo a la ASEGURADORA en sus oficinas principales o en el domicilio del Apoderado designado para ello, procediendo a la aplicación del Art. 291 LISF, en caso de la no presentación del FIADO en el plazo concedido. 8.6 Cuando la ASEGURADORA reciba la reclamación de la fianza, podrá hacerle del conocimiento del FIADO, SOLICITANTE, OBLIGADO SOLIDARIO o CONTRAFIADOR, haciéndoles saber el momento en que se vence el plazo establecido en la ley, en las pólizas de fianza o en los procedimientos convencionales celebrados con los BENEFICIARIOS, con la finalidad de que presenten oportunamente los elementos y documentación necesaria para informarse en contra de la reclamación, y que expresen lo que a su derecho convenga. De igual forma, puede denunciar a dichos deudores juicio que en su contra promoviere el BENEFICIARIO para que aporte pruebas en contra de la reclamación de la fianza y quede a las resoluciones del juicio, si se condenare a la ASEGURADORA al pago (Art. 289 LISF y 2823 del CCF). 8.7 Una vez integrada la reclamación en los términos de los Arts. 279 o 282 LISF, la ASEGURADORA tendrá un plazo hasta de 30 días naturales, contados a partir de la fecha en que fue integrada la reclamación para proceder a su pago, o en su caso, para comunicar por escrito al BENEFICIARIO, las razones, causas o motivos de su improcedencia: 8.8 Si la ASEGURADORA no recibe los elementos y documentos citados en el punto 8.6, ésta podrá libremente decidir el pago de la reclamación, estando el FIADO, SOLICITANTE, OBLIGADO SOLIDARIO o CONTRAFIADOR obligado a reembolsar a la ASEGURADORA lo que a ésta le corresponda, sin que pueda oponer a la ASEGURADORA las excepciones que el FIADO tuviera frente a su acreedor, incluyendo la de pago de lo indebido, por lo que no serán aplicables en ningún caso los Arts. 2832 y 2833 del CCF (Art. 289 LISF). Sin embargo, el FIADO conservará sus derechos, acciones y excepciones frente a su acreedor para demandar la improcedencia del pago hecho por la ASEGURADORA. La ASEGURADORA, al ser requerida o demandada podrá denunciar el pleito al deudor principal para que aporte pruebas en contra de la reclamación de la fianza y quede a las resoluciones del juicio; para el caso de que se llegare a condenar a la ASEGURADORA al pago (Art. 289 LISF y 2823 del CCF).
- 9.- En caso de que la ASEGURADORA rechazare la reclamación o no diera contestación en los plazos establecidos por la ley; el BENEFICIARIO podrá elegir, en la reclamación de su pago, el procedimiento señalado en el Art. 280 LISF o el 50 bis y 68 de la Ley de Protección y Defensa al Usuario de Servicios Financieros.
- 10.- OTRAS DISPOSICIONES.- Existe obligación de las oficinas y autoridades dependientes de la

Federación, Ciudad de México, de los Estados o Municipios de proporcionar a la ASEGURADORA los datos sobre la situación del asunto, ya sea judicial, administrativo o de cualquier otra naturaleza, para el que se haya otorgado la fianza. 10.1 La ASEGURADORA se considera de acreditada solvencia Art. 16 párrafo primero LISF y Art. 18 primer párrafo LISF. 10.2 Si la ASEGURADORA no cumple con la obligación garantizada en la póliza dentro de los plazos legales para su cumplimiento, deberá cubrir al acreedor indemnización por mora conforme al Art. 283 LISF. 10.3 Ninguna autoridad podrá fijar mayor importe para las fianzas que otorguen las AFIANZADORAS Y ASEGURADORAS, que el señalado para depósitos en efectivo u otras formas de garantía. La infracción de este precepto será causa de responsabilidad (Art. 18 LISF). Si las obligaciones garantizadas son de hacer o de dar, la ASEGURADORA podrá sustituirse al deudor principal en el cumplimiento de la obligación. En las fianzas en que se garantice el pago de una suma de dinero en parcelidades; la falta de pago de alguna de las parcelidades no da derecho a reclamar la fianza por la totalidad. (Art. 176 LISF). 10.4 El pago de la fianza al BENEFICIARIO, subroga a la ASEGURADORA, por ministerio de ley, en todos los derechos, acciones y privilegios que a favor del acreedor se derivan de la naturaleza de la obligación garantizada. La ASEGURADORA podrá liberarse total o parcialmente de sus obligaciones si por causas imputables al BENEFICIARIO de la póliza de fianza, el pago es impedido o le resulta imposible la subrogación. (Art. 177 LISF y 2830 y 2845 del CCF).

11.- FIANZA EN MONEDA EXTRANJERA.- Para el caso de fianzas en moneda extranjera, la ASEGURADORA, el BENEFICIARIO, el FIADO y sus OBLIGADOS SOLIDARIOS se someten al Art. 173 LISF y Capítulo 19.2 CUSF.

Únicamente se podrán autorizar este tipo de operaciones, cuando se relacionen con el cumplimiento de obligaciones exigibles fuera del país, o que por la naturaleza de dichas obligaciones se justifique que su pago se convenga en moneda extranjera.

RECLAMACION.- Que el pago de la reclamación procedente por fianza expedida en moneda extranjera y que deba realizarse en el extranjero, se efectuará por conducto de instituciones de crédito mexicanas o filiales de estas, a través de sus oficinas del exterior, en el país donde debió cumplirse la obligación afianzada y en la moneda que se haya establecido en la póliza (Disposición 19.2.3, fracción I CUSF).

PRIMAS.- Las primas relacionadas con la expedición de fianzas en moneda extranjera, se cubrirán a la ASEGURADORA en la misma moneda de expedición de la póliza, conforme al tipo de cambio necesario para solventar obligaciones denominadas en Moneda Extranjera pagaderas en la República Mexicana publicado por el Banco de México en el Diario Oficial de la Federación, (Disposición 19.2.3, fracción I CUSF).

CONTROVERSIAS.- Que para conocer y resolver de las controversias derivadas de las fianzas a que se refiere la presente, serán competentes las autoridades mexicanas, en los términos LISF, de la Ley de Protección y Defensa de los Usuarios de Servicios Financieros y otras disposiciones legales aplicables, sin perjuicio de que en los casos de fianzas en que el cumplimiento de la obligación garantizada surta sus efectos fuera del territorio nacional, se apliquen las normas correspondientes y los usos y costumbres internacionales (Disposición 19.2.3, fracción III CUSF).

12.- JURISDICCIÓN Y COMPETENCIA.- EL(LOS) SOLICITANTE(S) Y/O FIADO(S) Y/O EL(LOS) OBLIGADO(S) SOLIDARIO(S), y cualesquiera otros coobligados, en su caso, así como tratándose de BENEFICIARIOS PARTICULARES, para efectos de interpretación, cumplimiento y ejecución de esta póliza, se someten de forma expresa a la jurisdicción y competencia de los Tribunales Federales o del fuero común de la Ciudad de México, y/o Guadaluajara, Jalisco y/o Monterrey, Nuevo León y/o Puebla, Puebla, a elección de la parte actora, renunciando de forma expresa e irrevocable a cualquier otro fuero que pudiera corresponderles, en el presente o futuro por concepto de su domicilio o vechdad; aplicándose en todo caso la Ley de Instituciones de Seguros y Fianzas y su legislación supletoria. Las fianzas otorgadas a favor de la Federación, Ciudad de México, Estados o Municipios, se harán efectivas en los términos del Art. 282 de LISF. 13.- USO DE EQUIPOS, MEDIOS ELECTRÓNICOS, ÓPTICOS O DE CUALQUIER OTRA;

TECNOLOGÍA.- De conformidad con lo previsto en los Artículos 165 y 214 LISF las partes pactan que LA COMPAÑÍA ASEGURADORA podrá usar equipos, medios electrónicos, ópticos o de cualquier otra tecnología en la celebración de sus operaciones y prestación de servicios, incluyendo la expedición electrónica o digital de sus pólizas de fianza, así como de sus documentos modificatorios, por lo que el uso de la firma digital, resultado de utilizar la Firma Electrónica sobre una fianza electrónica sustituye a la firma autógrafa y producirá los mismos efectos que las leyes otorgan a los documentos correspondientes con el mismo valor probatorio; por tal motivo EL(LOS) SOLICITANTE(S) Y/O FIADO(S) Y/O OBLIGADO(S) SOLIDARIO(S) expresa(n) su consentimiento para que LA COMPAÑÍA ASEGURADORA, emita las firmas de los documentos modificatorios, en forma escrita o a través de medios electrónicos, ópticos o por cualquier otra tecnología válida y no podrán objetar el uso de estos medios u oponerse a los mismos, por lo que en la interpretación y cumplimiento de este contrato se sujetan a lo dispuesto por el Título Segundo, Del Comercio Electrónico, Libro Segundo del Código de Comercio vigente artículos 89 al 114-empíleo de medios electrónicos en la celebración de actos de comercio, pactando al efecto:

i.- Que a través de estos medios se podrán emitir los recibos de cobro de primas, notas de crédito, emisión de pólizas de fianza; endosos y documentos modificatorios que sean solicitados a LA ASEGURADORA, así como, cualquier otro derivado de la prestación del servicio contratado, documentos electrónicos que podrán imprimirse en papel pero será la versión electrónica la que prevalezca si eventualmente existiera alguna diferencia entre ambas.

ii.- Con el fin de establecer que la fianza electrónica fue generada por LA COMPAÑÍA ASEGURADORA, en términos del Artículo 90 Bis del Código de Comercio, las Partes pactan como Medio de Identificación del Usuario y Responsabilidades correspondientes a su uso, la validación de la póliza de fianza, a través de la Constancia de Consulta disponible en el Portal de Internet www.aserta.com.mx para fianzas emitidas por las empresas que integran el Grupo Financiero Aserta.

Los firmantes declaran conocer el contenido y alcances de las disposiciones legales y reglamentarias relativas a la celebración de actos jurídicos, mediante el uso de medios electrónicos o de cualquier otra tecnología; por lo que están dispuestos a operar a través de los mismos, ya que no se son ajenos.

iii.- La Creación, Transmisión, Modificación y Extinción de derechos y obligaciones derivados de las pólizas de fianza electrónicas se opera mediante una Firma Electrónica generada usando certificados digitales en términos del Título Segundo, del Comercio Electrónico, Capítulo I, de los Mensajes de Datos, Artículos 89 al 99 y demás relativos y aplicables del Código de Comercio, lo cual garantiza frente a terceros la identidad, autenticidad e integridad de las operaciones y servicios prestados a EL(LOS) SOLICITANTE(S) Y/O FIADO(S) Y/O OBLIGADO(S) SOLIDARIO(S). De igual forma, los firmantes de este Instrumento podrán pagar los medios electrónicos idóneos para la transmisión y extinción de derechos y obligaciones inherentes a las operaciones y servicios señalados en la Fracción I de esta cláusula. Asimismo, LA COMPAÑÍA ASEGURADORA podrá solicitar y recibir documentación e información de los firmantes mediante medios electrónicos siempre y cuando EL(LOS) SOLICITANTE(S) Y/O FIADO(S) Y/O EL(LOS) OBLIGADO(S) SOLIDARIO(S) garantice(n) la satisfacción de la recepción los medios de creación; transmisión y modificación de dicha documentación y que le permitan asegurar la identidad, autenticidad e integridad de la documentación electrónica generada y transmitida.