



C. DIRECTOR GENERAL DE ADMINISTRACIÓN FINANCIERA DE LA SECRETARÍA DE ADMINISTRACIÓN Y FINANZAS DE LA CIUDAD DE MÉXICO

CUENTA POR LIQUIDAR CERTIFICADA

TIPO DE CLC (X) ()
N P

BANCO / NÚMERO DE CUENTA

021 HSBC 021180040377613018

FECHA EXPED.		NÚMERO		HOJA	
DIA	MES	AÑO		No.	De
25	08	2022	02 CD 14 101829	1	1

77 Fojos

AUTORIZO SE REALICE

EL PAGO POR EL

IMPORTE NETO DE LA PRESENTE CUENTA

\$ 441,946.99

(CUATROCIENTOS CUARENTA Y UN MIL NOVECIENTOS CUARENTA Y SEIS PESOS 99/100 M.N.)

(IMPORTE CON LETRA)

UNIDAD RESPONSABLE		MONEDA EXTRANJERA				
02 CD 14 Alcaldía Tlalpan		IMPORTE:				
NOMBRE:		T. CAMBIO:				
No. SEC	CLAVE PRESUPUESTARIA	DOCUM. DE REFERENCIA	BENEFICIARIO	CONCEPTO	IMPORTE	
					BRUTO	NETO
002	2.02CD14.214081E122.25P120.32521100	RF	AGROPRODUCTORES Y TRANSPORTISTAS DE AGUA DE SAN MIGUEL TOPILEJO SPR DE RL ATA080108QK0	VARIAS	441,946.99	

2022
OPERADO FORTAMUN

RESPONSABLE AUTORIZADO POR EL TITULAR DE LA UNIDAD RESPONSABLE DEL GASTO	RESPONSABLE AUTORIZADO POR EL TITULAR DE LA UNIDAD RESPONSABLE DEL GASTO	TOTALES:	441,946.99	441,946.99
--	--	----------	------------	------------

Fojos: 77
000001

ELABORÓ CUENTA POR LIQUIDAR CERTIFICADA
RAYMUNDO DANIEL PÉREZ CHÁVEZ
JUD DE PROGRAMACIÓN Y CTROL PRESUPUESTAL

AUTORIZÓ PAGO AL BENEFICIARIO
DANIEL ALBERTO PASTRANA NERIA
SUBDIRECTOR DE PRESUPUESTO

CLAVES DEL DOCUMENTO DE REFERENCIA PARA LA ANOTACIÓN DEL TÍTULO DE COMPROBANTE

CLAVE	DOCUMENTOS	CLAVE	DOCUMENTOS	CLAVE	DOCUMENTOS
F	FACTURA	RR	RELACIÓN DE RECIBOS	AB	AGUINALDOS BAJAS
RF	RELACIÓN DE FACTURAS	E	ESTIMACIÓN DE OBRA	NF	NÓMINA FINIQUITOS
N	NÓMINA	O	OTROS	NE	NÓMINA EXTRAORDINARIA
R	RECIBO	RO	RELACIÓN OTROS		

NOTAS ESPECIALES O ACLARACIONES

FONDO 25P120: ETIQUETADO RECURSOS FEDERALES-APORTACIONES FEDERALES PARA ENTIDADES FEDERATIVAS Y MUNICIPIOS-FONDO DE APORTACIONES PARA EL FORTALECIMIENTO DE LOS MUNICIPIOS Y LAS DEMARCACIONES TERRITORIALES DEL DISTRITO FEDERAL (FORTAMUN)- 2022-ORIGINAL DE LA URG. (DE CONFORMIDAD AL ARTICULO 37 DE LA LEY DE COORDINACIÓN FISCAL) NUMERO DE CUENTA: 4065462988 N° DE CONTRATO: AT-2022-042. ARRENDAMIENTO DE AUTOTANQUE PIPA. FACTURAS: A1031, A1038, A1032, A1033, A1034, A1035, A1036, A1037, A1027, A1028, A1029, A1030.

Con fundamento en el numeral 42 del Manual de Reglas y Procedimientos para el Ejercicio Presupuestario de la Administración Pública de la Ciudad de México vigente, la cuenta bancaria CLABE de Transferencias Federales para el pago de esta Cuenta por Liquidar Certificada es: 021180040675010494 FORTAMUN 2022 del banco HSBC

Desglose del IVA			
Tasa	Base	Monto IVA	Monto Total
IVA Acreditable 16%	380,988.78	60,958.21	441,946.99
	380,988.78	60,958.21	441,946.99

2022

Fianzas

OPERADO
FORTAMUN

000002

Recibo 25108122
4512

Lety



2022 Flores
Año de Magón

000003

RECIBO DE DOCUMENTACIÓN A LA SUBDIRECCIÓN DE PRESUPUESTO

FOLIO No. 0613

RECIBIMOS DE:	DIRECCIÓN DE RECURSOS MATERIALES Y SERVICIOS GENERALES
A FAVOR DE:	AGROPRODUCTORES Y TRANSPORTISTAS DE AGUA DE SAN MIGUEL TOPILEJO S. DE P.R. DE R.I.
N° DE OFICIO	AT/DGA/DRMSG/3109/2022
N° DE CONTRATO	AT-2022-042
POR CONCEPTO DE:	TRANSPORTE DE AGUA
REQUISICIÓN	293



ORIGINAL EN CLC 101120

FOJAS: 25 AGO 2022

ANEXOS:

SE RECIBEN LOS SIGUIENTES DOCUMENTOS PARA SU REVISIÓN

FACTURA	FECHA	IMPORTE	CONCEPTO
A-1038	25/08/2022	\$ 87,962.24	TRANSPORTE DE AGUA
A-1030	25/08/2022	\$ 36,345.86	TRANSPORTE DE AGUA
A-1034	25/08/2022	\$ 21,594.37	TRANSPORTE DE AGUA
A-1027	25/08/2022	\$ 75,293.65	TRANSPORTE DE AGUA
A-1031	25/08/2022	\$ 14,778.77	TRANSPORTE DE AGUA
A-1035	25/08/2022	\$ 23,754.20	TRANSPORTE DE AGUA
A-1028	25/08/2022	\$ 55,116.33	TRANSPORTE DE AGUA
A-1032	25/08/2022	\$ 17,639.98	TRANSPORTE DE AGUA
A-1036	25/08/2022	\$ 15,971.81	TRANSPORTE DE AGUA
A-1029	25/08/2022	\$ 66,616.76	TRANSPORTE DE AGUA
A-1033	25/08/2022	\$ 13,354.66	TRANSPORTE DE AGUA
A-1037	25/08/2022	\$ 13,518.36	TRANSPORTE DE AGUA
TOTAL		\$441,946.99	

JUD de Programación y Control Presupuestal
OBSERVACIONES
RECIBIDO
RECIBE: MQL HORA: 13:31



FOJAS: 25 AGO 2022 ANEXOS:

ENTREGÓ

LIC. DOLORES SABRINA DURÁN RODRÍGUEZ
SUBDIRECCIÓN DE TESORERÍA

Subdirección de Presupuesto

RECIBIDO

RECIBE: W/LG HORA: 13:28

SUBDIRECCIÓN DE PRESUPUESTO

2022

OPERADO FORTAMUN

CHECK LIST
CAPÍTULO 3000

2022
OPERADO
FODTAMUN

No. DE FACTURA: (12) A-1027 - A-1038
No. DE OFICIO: AT/DGA/DRMSG/3109/2022
No. DE CONTRATO: AT-2022-042
PROVEEDOR: AGROPRODUCTORES Y TRANSPORTISTAS DE AGUA DE SAN MIGUEL TOPILEJO S. DE P.R. DE R.I.

FOLIO BASE N° 0613

FECHA: 25/08/2022

	DOCUMENTACIÓN SOPORTE PARA INTEGRACIÓN DEL EXPEDIENTE	TESORERÍA		CONTABILIDAD		OBSERVACIONES Y/O ANOTACIONES
		CUMPLE		CUMPLE		
		SI	N/A	SI	N/A	
1	CLC CON FIRMAS ELECTRÓNICAS	<input type="checkbox"/>	<input checked="" type="checkbox"/>	<input checked="" type="checkbox"/>	<input type="checkbox"/>	
2	FORMATO PRESUPUESTAL	<input type="checkbox"/>	<input checked="" type="checkbox"/>	<input type="checkbox"/>	<input type="checkbox"/>	Falta
3	OFICIO SOLICITUD DE PAGO	<input checked="" type="checkbox"/>	<input type="checkbox"/>	<input checked="" type="checkbox"/>	<input type="checkbox"/>	
4	FACTURA ORIGINAL CON LAS FIRMAS CORRESPONDIENTES	<input checked="" type="checkbox"/>	<input type="checkbox"/>	<input checked="" type="checkbox"/>	<input type="checkbox"/>	12 facturas
5	ARCHIVO XML	<input checked="" type="checkbox"/>	<input type="checkbox"/>	<input checked="" type="checkbox"/>	<input type="checkbox"/>	12
6	VERIFICACIÓN DE COMPROBANTES FISCALES	<input checked="" type="checkbox"/>	<input type="checkbox"/>	<input checked="" type="checkbox"/>	<input type="checkbox"/>	12
7	BITACORAS POR ZONAS	<input checked="" type="checkbox"/>	<input type="checkbox"/>	<input checked="" type="checkbox"/>	<input type="checkbox"/>	12
8	LISTA DE ASISTENCIA	<input type="checkbox"/>	<input checked="" type="checkbox"/>	<input type="checkbox"/>	<input checked="" type="checkbox"/>	
9	CONTRATO ORIGINAL	<input type="checkbox"/>	<input type="checkbox"/>	<input type="checkbox"/>	<input checked="" type="checkbox"/>	TESORERÍA VERIFICA QUE SE ENCUENTRE EL ORIGINAL EN LA J.U.D. DE PROGRAMACIÓN Y CONTROL PRESUPUESTAL, MISMO QUE SE INTEGRA EN EL 1ER. PAGO
10	REQUISICIÓN	<input type="checkbox"/>	<input type="checkbox"/>	<input type="checkbox"/>	<input checked="" type="checkbox"/>	TESORERÍA VERIFICA QUE SE ENCUENTRE EL ORIGINAL EN LA J.U.D. DE PROGRAMACIÓN Y CONTROL PRESUPUESTAL, MISMO QUE SE INTEGRA EN EL 1ER. PAGO
11	SUFICIENCIA PRESUPUESTAL	<input type="checkbox"/>	<input type="checkbox"/>	<input type="checkbox"/>	<input checked="" type="checkbox"/>	TESORERÍA VERIFICA QUE SE ENCUENTRE EL ORIGINAL EN LA J.U.D. DE PROGRAMACIÓN Y CONTROL PRESUPUESTAL, MISMO QUE SE INTEGRA EN EL 1ER. PAGO
12	OFICIO SOLICITUD DEL ÁREA REQUIRIENTE (SÓLO CUANDO LO INDICA EL ANEXO ÚNICO)	<input type="checkbox"/>	<input checked="" type="checkbox"/>	<input type="checkbox"/>	<input checked="" type="checkbox"/>	
13	NOTA DE REMISIÓN	<input type="checkbox"/>	<input checked="" type="checkbox"/>	<input type="checkbox"/>	<input checked="" type="checkbox"/>	
14	COPIA DE FIANZA	<input checked="" type="checkbox"/>	<input type="checkbox"/>	<input checked="" type="checkbox"/>	<input type="checkbox"/>	

REVISÓ

SUBDIRECCIÓN DE TESORERÍA

JUD DE CONTABILIDAD

Handwritten notes:
29-11-2022
JUD de Contabilidad



DIRECCIÓN GENERAL DE ADMINISTRACIÓN
DIRECCIÓN DE RECURSOS MATERIALES Y SERVICIOS GENERALES
SUBDIRECCIÓN DE ADQUISICIONES

TESORERÍA



2022 *Ricardo Flores*
Año de *Magón*
PRECURSOR DE LA REVOLUCIÓN MEXICANA

★ 25 AGO 2022 9:30

Ciudad de México a 24 de agosto de 2022
AT/DGA/DRMSG/3109/2022

PARA REVISIÓN
DIRECCIÓN DE RECURSOS FINANCIEROS
PRESUPUESTALES

GERARDO NIETO GARCÍA
DIRECTOR DE RECURSOS FINANCIEROS Y PRESUPUESTALES
PRESENTE

Facturas y anexos

2022

5000005

En referencia al contrato No. AT-2022-042 de AGROPRODUCTORES Y TRANSPORTISTAS DE AGUA DE SAN MIGUEL TOPILEJO S. DE P.R. DE R.I., con la finalidad de dar continuidad al trámite de pago, me permito enviar a usted, facturas que fueron debidamente validadas por los funcionarios firmantes como a continuación se relaciona:

PROG	PTDA PRESUP	CONTRATO (AT-2022)	NOMBRE DEL PRESTADOR DE SERVICIO	FOLIO FACTURA	GARZA	PERIODO	IMPORTE (PESOS)
1	3252	AT-2022-042	AGROPRODUCTORES Y TRANSPORTISTAS DE AGUA DE SAN MIGUEL TOPILEJO S. DE P.R. DE R.I.	A-1038 ✓	FLACSO	DEL 1 AL 8 DE JUNIO DEL 2022	\$ 87,962.24 ✓
2	3252	AT-2022-042	AGROPRODUCTORES Y TRANSPORTISTAS DE AGUA DE SAN MIGUEL TOPILEJO S. DE P.R. DE R.I.	A-1030 ✓	POZO 30	DEL 1 AL 8 DE JUNIO DEL 2022	\$ 36,345.86 ✓
3	3252	AT-2022-042	AGROPRODUCTORES Y TRANSPORTISTAS DE AGUA DE SAN MIGUEL TOPILEJO S. DE P.R. DE R.I.	A-1034 ✓	HUIPULCO	DEL 1 AL 8 DE JUNIO DEL 2022	\$ 21,594.37 ✓
4	3252	AT-2022-042	AGROPRODUCTORES Y TRANSPORTISTAS DE AGUA DE SAN MIGUEL TOPILEJO S. DE P.R. DE R.I.	A-1027 ✓	FLACSO	DEL 9 AL 16 DE JUNIO DEL 2022	\$ 75,293.65 ✓
5	3252	AT-2022-042	AGROPRODUCTORES Y TRANSPORTISTAS DE AGUA DE SAN MIGUEL TOPILEJO S. DE P.R. DE R.I.	A-1031 ✓	POZO 30	DEL 9 AL 16 DE JUNIO DEL 2022	\$ 14,778.77 ✓
6	3252	AT-2022-042	AGROPRODUCTORES Y TRANSPORTISTAS DE AGUA DE SAN MIGUEL TOPILEJO S. DE P.R. DE R.I.	A-1035 ✓	HUIPULCO	DEL 9 AL 16 DE JUNIO DEL 2022	\$ 23,754.20 ✓
7	3252	AT-2022-042	AGROPRODUCTORES Y TRANSPORTISTAS DE AGUA DE SAN MIGUEL TOPILEJO S. DE P.R. DE R.I.	A-1028 ✓	FLACSO	DEL 17 AL 23 DE JUNIO DEL 2022	\$ 55,116.33 ✓
8	3252	AT-2022-042	AGROPRODUCTORES Y TRANSPORTISTAS DE AGUA DE SAN MIGUEL TOPILEJO S. DE P.R. DE R.I.	A-1032 ✓	POZO 30	DEL 17 AL 23 DE JUNIO DEL 2022	\$ 17,639.98 ✓
9	3252	AT-2022-042	AGROPRODUCTORES Y TRANSPORTISTAS DE AGUA DE SAN MIGUEL TOPILEJO S. DE P.R. DE R.I.	A-1036 ✓	HUIPULCO	DEL 17 AL 23 DE JUNIO DEL 2022	\$ 15,971.81 ✓
10	3252	AT-2022-042	AGROPRODUCTORES Y TRANSPORTISTAS DE AGUA DE SAN MIGUEL TOPILEJO S. DE P.R. DE R.I.	A-1029 ✓	FLACSO	DEL 24 AL 30 DE JUNIO DEL 2022	\$ 66,616.76 ✓
11	3252	AT-2022-042	AGROPRODUCTORES Y TRANSPORTISTAS DE AGUA DE SAN MIGUEL TOPILEJO S. DE P.R. DE R.I.	A-1033 ✓	POZO 30	DEL 24 AL 30 DE JUNIO DEL 2022	\$ 13,354.66 ✓
12	3252	AT-2022-042	AGROPRODUCTORES Y TRANSPORTISTAS DE AGUA DE SAN MIGUEL TOPILEJO S. DE P.R. DE R.I.	A-1037 ✓	HUIPULCO	DEL 24 AL 30 DE JUNIO DEL 2022	\$ 13,518.36 ✓
TOTAL							\$ 441,946.99



Folio 613

Facturas Anexos
25 AGO 2022

OPERADO
ORTAMUN

2022
11.22 am

3627

PARA REVISIÓN
SUBDIRECCIÓN DE TESORERÍA

Tlalpan Centro, Alcaldía Tlalpan, C.P. 14000, Tel. 55 89 57 20 79



Sin otro particular, por el momento reciba un cordial saludo.

ATENTAMENTE

LIC. GABRIELA LAGUNAS PALACIOS
DIRECTORA DE RECURSOS MATERIALES
Y SERVICIOS GENERALES

OPERADO
ORTAMUN

2022

Elaboró
Bedari Gabriela Torres Cuadros

Autorizó
Lic. Mónica Margarita Jaracuaro Ochoa

C.C.P. Mtra. Alfa Eliana González Magallanes.- Alcaldesa.

C.C.P.C.P. Guillermo Nájera Gómez.- Director General de Administración Presente

Agroproductores y Transportistas de Agua de San Miguel Topilejo S de PR de RI

Primavera, No. 10
 La Magdalena Petlalcalco, C.P. 14480
 Tlalpan, Ciudad de México, México
 Entre Avenida México Ajusco y Avenida de la Cruz
 raymundogz67@gmail.com
 Tel. (55)13158838
 RFC: ATA080108QK0
Regimen Fiscal: 626

FACTURA
A - 1031

Fecha/Hora
Certificación
 2022-08-11T12:45:29
Fecha de Emisión
 2022-08-11T12:45:27

20000007

Receptor del Comprobante Fiscal

GOBIERNO DE LA CIUDAD DE MEXICO
 AV. FRAY SERVANDO TERESA DE MIER, No. 77
 CENTRO AREA 1, C.P. 06000
 CUAUHTEMOC, ALCALDIA CUAUHTEMOC, Ciudad de México, México
 RFC: GDF9712054NA
 Uso CFDI: P01 - Por definir

Folio Fiscal

E537AC2F-A272-4F11-84AC-5C98B93C2C4B
No. Certificado Digital
 00001000000503292217
No. Serie Certificado SAT
 00001000000503270882

Cantidad	Unidad	Descripción	Precio	Descuento	Importe		
8.000000	MTQ - M3	78102102 - TRANSPORTE DE AGUA POTABLE EN PIPAS ZONA 1	\$ 72.94		\$ 583.52		
		IMPUESTOS	Base	Impuesto	Tipo Factor	Tasa o Cuota	Importe
			\$ 583.52	IVA	Tasa	0.160000	\$ 93.3632
48.000000	MTQ - M3	78102102 - TRANSPORTE DE AGUA POTABLE EN PIPAS ZONA 2	\$ 80.52		\$ 3,864.96		
		IMPUESTOS	Base	Impuesto	Tipo Factor	Tasa o Cuota	Importe
			\$ 3,864.96	IVA	Tasa	0.160000	\$ 618.3936
48.000000	MTQ - M3	78102102 - TRANSPORTE DE AGUA POTABLE EN PIPAS ZONA 3	\$ 94.52		\$ 4,536.96		
		IMPUESTOS	Base	Impuesto	Tipo Factor	Tasa o Cuota	Importe
			\$ 4,536.96	IVA	Tasa	0.160000	\$ 725.9136
32.000000	MTQ - M3	78102102 - TRANSPORTE DE AGUA POTABLE EN PIPAS ZONA 5	\$ 117.34		\$ 3,754.88		
		IMPUESTOS	Base	Impuesto	Tipo Factor	Tasa o Cuota	Importe
			\$ 3,754.88	IVA	Tasa	0.160000	\$ 600.7808

Tipo de Comprobante: I - Ingreso
Forma pago: 03 - Transferencia electrónica de fondos
Método pago: PUE - Pago en una sola exhibición
Condiciones de pago: Pague a mas tardar el 11/08/2022. Condiciones de pago: CONTADO.
Importe con letra: Catorce mil setecientos setenta y ocho Pesos 77/100 M.N.
Moneda: MXN - Peso Mexicano
Lugar de Expedición: 14480

Subtotal		\$ 12,740.32
IVA	0.160000	\$ 2,038.45
Total		\$ 14,778.77

Observaciones

A CISTERNAS PARTICULARES Y OFICIALES EN ESTA DEMARCACION EFECTUADOS DEL 09 AL 16 DE JUNIO DEL 2022. GARZA: POZO 30 NO. DE CONTRATO: AT-2022-042/ REVISÓ

Norma Edith Salazar S.
 J.U.D. DE AGUA POTABLE EN PIPAS
 NORMA EDITH SALAZAR SANCHEZ
 ADMINISTRADOR

AUTORIZÓ

 SUBDIRECTOR DE OPERACIÓN HIDRAULICA
 ING. JORGE LUIS HERNANDEZ CASAS
 EFECTOS FISCALES AL PAGO

2022



**Agroproductores y Transportistas de Agua de San Miguel
Topilejo S de PR de RI**

Primavera, No. 10
La Magdalena Petlalcalco, C.P. 14480
Tlalpan, Ciudad de México, México
Entre Avenida México Ajusco y Avenida de la Cruz
raymundogz67@gmail.com
Tel. (55)13158838
RFC: ATA080108QK0
Regimen Fiscal: 626

FACTURA
A - 1031

**Fecha/Hora
Certificación**
2022-08-11T12:45:29
Fecha de Emisión
2022-08-11T12:45:27

80000063

Receptor del Comprobante Fiscal

GOBIERNO DE LA CIUDAD DE MEXICO

AV. FRAY SERVANDO TERESA DE MIER, No. 77
CENTRO AREA 1, C.P. 06000
CUAHUTEMOC, ALCALDIA CUAUHTEMOC, Ciudad de México, México
RFC: GDF9712054NA
Uso CFDI: P01 - Por definir

Folio Fiscal

E537AC2F-A272-4F11-84AC-5C98B93C2C4B
No. Certificado Digital
00001000000503292217
No. Serie Certificado SAT
00001000000503270882

Cadena original del complemento de certificación digital del SAT

|| 37AC2F-A272-4F11-84AC-5C98B93C2C4B|2022-08-11T12:45:29|TLE011122SC2|PE2GV22DLpOXbGQsISsDyroFhFMVEc+7oxu+acQaZ0xE7lpUWkBNhG6Y9A8+Tx/5WHO7z92zrvehltbvnegspI96SMqdT1cWHjXlI3j9aHrdNnCNpF7CAjNws5msmHwTJe9Lf5K9LDRReaNcgCJSy3VtFxxwG7IHMZ+BuHrVuelIDqfNJ0oF20LYnQu7n5F0YdeNTzsz7VQhe26oRr2kklP+zukUJZCgVb7TzqglFJxm3p7I9yGF0BDzIGM+Hq1J/ePxAPOKkha36ZwwP11WIMzmAzY9E8ztdSjmnLwonFGtaXONxiXwPeK4wns35ja37INwmbg8yirkmOHFRS7w==|00001000000503270882||



Sello digital del CFDI

PE2GV22DLpOXbGQsISsDyroFhFMVEc+7oxu+acQaZ0xE7lpUWkBNhG6Y9A8+Tx/5WHO7z92zrvehltbvnegspI96SMqdT1cWHjXlI3j9aHrdNnCNpF7CAjNws5msmHwTJe9Lf5K9LDRReaNcgCJSy3VtFxxwG7IHMZ+BuHrVuelIDqfNJ0oF20LYnQu7n5F0YdeNTzsz7VQhe26oRr2kklP+zukUJZCgVb7TzqglFJxm3p7I9yGF0BDzIGM+Hq1J/ePxAPOKkha36ZwwP11WIMzmAzY9E8ztdSjmnLwonFGtaXONxiXwPeK4wns35ja37INwmbg8yirkmOHFRS7w==

Sello digital del SAT

F12ld9ot5GgJzOclLlCdlll4Eu8wC46hquAlrR87PVQM8yOGGL2OMSYPZjoXIExisgARWL2a4lckh32yEVdJH+lqWcDTi7x6j/HvmJ0mPRV5nlWytLwLH1zrXGdgoVnBw4ze7HjQLRud7ouk5C0jXdEQ6h12rzmFFoQlw4wvIN+Yv7kg+pOPDLUO6nHjChSW95uJ00xCA1s4lq1atAXORsIXKXFE8X11Ozm5mp4tuDFIplis0NZLqnulL7zGP2dcvVs76CtyYvb4McC+gnDsmB5mtBuTXwSwtHRGrC+fdJ67QnLJHEeCwI9ckRuXSNy4R1apDJvg253wQDVITQ==

2022

OPERADO
ORTAMUN



60000000

Verificación de comprobantes fiscales digitales por internet

RFC del emisor	Nombre o razón social del emisor	RFC del receptor	Nombre o razón social del receptor
ATA080108QK0	Agroproductores y Transportistas de Agua de San Miguel Topilejo S de PR de RI	GDF9712054NA	GOBIERNO DE LA CIUDAD DE MEXICO

Folio fiscal	Fecha de expedición	Fecha certificación SAT	PAC que certificó
E537AC2F-A272-4F11-34AC-5C98B93C2C4B	2022-08-11T12:45:27	2022-08-11T12:45:29	TLE011122SC2

Total del CFDI	Efecto del comprobante	Estado CFDI	Estatus de cancelación
\$14,778.77	Ingreso	Vigente	Cancelable sin aceptación

*Paty
25-08-22
Con Aceptación
Imprimir*

2022

**OPERADO
ORTAMUN**

```

<?xml version="1.0" encoding="UTF-8"?>
<cfdi Comprobante LugarExpedicion="14480" MetodoPago="PUE" TipoDeComprobante="I" Total="14778.77" Moneda="MXN" SubTotal="12740.32"
CondicionesDePago="Pague a mas tardar el 11/08/2022. Condiciones de pago: CONTADO,"
Certificado="MIIGdTCCBF2gAwIBAgIUMDAwMDEwMDAwMDA1MDMyOTIyMTcwDQYJKoZIhvcNAQELBQAwggGEMSAwHgYDVQOQDBdBVVRP
NoCertificado="00001000000503292217" FormaPago="03"
Sello="PE2GV22DLpOXbGQslSsDyroFhfMVEc+7oxu+acQaZ0xE7lpUWkBNhG6Y9A8+Tx/5WHO7z92zrvhltbvneqspI96SMqdiT1cWHLjll3j9aHrdNnCnp
Fecha="2022-08-11T12:45:27" Folio="1031" Serie="A" xsi:schemaLocation="http://www.sat.gob.mx/cfd/3
http://www.sat.gob.mx/sitio_internet/cfd/3/cfdv33.xsd" Version="3.3" xmlns:cfdi="http://www.sat.gob.mx/cfd/3"
xmlns:xsi="http://www.w3.org/2001/XMLSchema-instance">
<cfdi Emisor RegimenFiscal="626" Nombre="Agroproductores y Transportistas de Agua de San Miguel Topilejo S de PR de RI" Rfc="ATA080108QK0">
<cfdi Receptor Nombre="GOBIERNO DE LA CIUDAD DE MEXICO" Rfc="GDF9712054NA" UsoCFDI="P01"/>
- <cfdi Conceptos>
- <cfdi Concepto Importe="583.520000" ValorUnitario="72.940000" Descripcion="TRANSPORTE DE AGUA POTABLE EN PIPAS ZONA 1"
Unidad="M3" ClaveUnidad="MTQ" Cantidad="8.000000" NoIdentificacion="78102102" ClaveProdServ="78102102">
- <cfdi Impuestos>
- <cfdi Traslados>
<cfdi Traslado Importe="93.363200" TasaOCuota="0.160000" TipoFactor="Tasa" Impuesto="002" Base="583.520000"/>
<cfdi Traslados>
<cfdi Impuestos>
</cfdi Concepto>
- <cfdi Concepto Importe="3864.960000" ValorUnitario="80.520000" Descripcion="TRANSPORTE DE AGUA POTABLE EN PIPAS ZONA 2"
Unidad="M3" ClaveUnidad="MTQ" Cantidad="48.000000" NoIdentificacion="78102102" ClaveProdServ="78102102">
- <cfdi Impuestos>
- <cfdi Traslados>
<cfdi Traslado Importe="618.393600" TasaOCuota="0.160000" TipoFactor="Tasa" Impuesto="002" Base="3864.960000"/>
<cfdi Traslados>
<cfdi Impuestos>
</cfdi Concepto>
- <cfdi Concepto Importe="4536.960000" ValorUnitario="94.520000" Descripcion="TRANSPORTE DE AGUA POTABLE EN PIPAS ZONA 3"
Unidad="M3" ClaveUnidad="MTQ" Cantidad="48.000000" NoIdentificacion="78102102" ClaveProdServ="78102102">
- <cfdi Impuestos>
- <cfdi Traslados>
<cfdi Traslado Importe="725.913600" TasaOCuota="0.160000" TipoFactor="Tasa" Impuesto="002" Base="4536.960000"/>
<cfdi Traslados>
<cfdi Impuestos>
</cfdi Concepto>
- <cfdi Concepto Importe="3754.880000" ValorUnitario="117.340000" Descripcion="TRANSPORTE DE AGUA POTABLE EN PIPAS ZONA 5"
Unidad="M3" ClaveUnidad="MTQ" Cantidad="32.000000" NoIdentificacion="78102102" ClaveProdServ="78102102">
- <cfdi Impuestos>
- <cfdi Traslados>
<cfdi Traslado Importe="600.780800" TasaOCuota="0.160000" TipoFactor="Tasa" Impuesto="002" Base="3754.880000"/>
<cfdi Traslados>
<cfdi Impuestos>
</cfdi Concepto>
</cfdi Conceptos>
<cfdi Impuestos TotalImpuestosTrasladados="2038.45">
- <cfdi Traslados>
<cfdi Traslado Importe="2038.45" TasaOCuota="0.160000" TipoFactor="Tasa" Impuesto="002"/>
<cfdi Traslados>
<cfdi Impuestos>
</cfdi Complemento>
<cfdi TimbreFiscalDigital xsi:schemaLocation="http://www.sat.gob.mx/TimbreFiscalDigital
http://www.sat.gob.mx/sitio_internet/cfd/TimbreFiscalDigital/TimbreFiscalDigitalv11.xsd" Version="1.1"
xmlns:xsi="http://www.w3.org/2001/XMLSchema-instance" RfcProvCertif="TLE011122SC2"
SelloSAT="F12ld9ot5GgJzOclLiLcdll4Eu8wC46hquA1rR87PVQM8ygOGgL2OMSyPZjoXIEsigARWL2a4lckh32yEVdjH+IqWcDTi7x6j/Hvm
SelloCFD="PE2GV22DLpOXbGQslSsDyroFhfMVEc+7oxu+acQaZ0xE7lpUWkBNhG6Y9A8+Tx/5WHO7z92zrvhltbvneqspI96SMqdiT1cWHLj
NoCertificadoSAT="00001000000503270882" UUID="E537AC2F-A272-4F11-84AC-5C98B93C2C4B" FechaTimbrado="2022-08-11T12:45:29"
xmlns:td="http://www.sat.gob.mx/TimbreFiscalDigital"/>
</cfdi Complemento>
- <cfdi Addenda>
<mf: Comentario xsi:schemaLocation="http://boveda.misfacturas.net/schema https://boveda.misfacturas.net/AddendaMfn.xsd"
xmlns:xsi="http://www.w3.org/2001/XMLSchema-instance" xmlns:mfn="http://boveda.misfacturas.net/schema">A CISTERNAS
PARTICULARES Y OFICIALES EN ESTA DEMARCAACION EFECTUADOS DEL 09 AL 16 DE JUNIO DEL 2022. GARZA: POZO 30 NO. DE
CONTRATO: AT-2022-042<br/>REVISÓ<br/><br/><br/>J.U.D. DE AGUA POTABLE EN
PIPAS<br/>NORMA EDITH SALAZAR
SANCHEZ<br/>ADMINISTRADOR<br/><br/>AUTORIZÓ<br/><br/><br/>SUBDIRECTOR DE
OPERACIÓN HIDRAULICA<br/>ING. JORGE LUIS HERNANDEZ CASAS<br/>EFECTOS FISCALES AL PAGO<br/></mf: Comentario>
</cfdi Addenda>
</cfdi Comprobante>

```

**OPERADO
ORTAMUN**

2022

01000010



Relación de Recibos para Facturación de pago del servicio de Pipas

AGROPRODUCTORES Y TRANSPORTISTAS DE AGUA DE SAN MIGUEL TOPILEJO, S. DE P.R. DE R.I.

CONTRATO **AT-2022-042**
 FACTURA **PERIODO 09 AL 16 DE JUNIO 2022**
 FECHA DE EMISIÓN **FOLIO_FACTURACIÓN: ATAST-576-2022**

Consec	Folio Recibo	Vehiculo			Zona	Garza	Precio (\$)	M3 Facturado	Importe
		No. Eco	Placas	Capacidad (M3)					
1	C134862	I-144	KX26370	8	1	POZO 30	72.94	8	583.52
2	A349826	I-144	KX26370	8	2	POZO 30	80.52	8	644.16
3	A351483	I-144	KX26370	8	2	POZO 30	80.52	8	644.16
4	A351100	I-144	KX26370	8	2	POZO 30	80.52	8	644.16
5	A352610	I-144	KX26370	8	2	POZO 30	80.52	8	644.16
6	A349748	I-144	KX26370	8	2	POZO 30	80.52	8	644.16
7	A352777	I-144	KX26370	8	2	POZO 30	80.52	8	644.16
8	A350823	I-144	KX26370	8	3	POZO 30	94.52	8	756.16
9	A349609	I-144	KX26370	8	3	POZO 30	94.52	8	756.16
10	C138585	I-144	KX26370	8	3	POZO 30	94.52	8	756.16
11	A351929	I-144	KX26370	8	3	POZO 30	94.52	8	756.16
12	A351886	I-144	KX26370	8	3	POZO 30	94.52	8	756.16
13	C138206	I-144	KX26370	8	3	POZO 30	94.52	8	756.16
14	A349190	I-144	KX26370	8	5	POZO 30	117.34	8	938.72
15	C137364	I-144	KX26370	8	5	POZO 30	117.34	8	938.72
16	A351830	I-144	KX26370	8	5	POZO 30	117.34	8	938.72
17	C138196	I-144	KX26370	8	5	POZO 30	117.34	8	938.72

SUBTOTAL	\$ 12740.32
IVA	\$ 2038.45
TOTAL	\$ 14778.77

 ANGEL FABIAN REZA RAMIREZ J.U.D. DE AGUA POTABLE EN PIPAS	 ING. JORGE LUIS HERNANDEZ CASAS SUBDIRECTOR DE OPERACIÓN HIDRAULICA
---	--

ZONA	1	2	3	4	5	TOTAL
VIAJES	1	6	6	0	4	17
M3	8	48	48	0	32	136
IMPORTE	\$ 583.52	\$ 3864.96	\$ 4536.96	\$ 0	\$ 3754.88	\$ 9742.32

GRADO
ORTAMUN



2022

Nancy María Sánchez Coss Juk

Agroproductores y Transportistas de Agua de San Miguel Topilejo S de PR de RI

Primavera, No. 10
 La Magdalena Petlacalco, C.P. 14480
 Tlalpan, Ciudad de México, México
 Entre Avenida México Ajusco y Avenida de la Cruz
 raymundogz67@gmail.com
 Tel. (55)13158838
 RFC: ATA080108QK0
 Regimen Fiscal: 626

FACTURA
A - 1038

Fecha/Hora
Certificación
 2022-08-11T13:44:37
Fecha de Emisión
 2022-08-11T13:44:36

C000012

Receptor del Comprobante Fiscal

GOBIERNO DE LA CIUDAD DE MEXICO

AV. FRAY SERVANDO TERESA DE MIER, No. 77
 CENTRO AREA 1, C.P. 06000
 CUAUHTEMOC, ALCALDIA CUAUHTEMOC, Ciudad de México, México
 RFC: GDF9712054NA
 Uso CFDI: P01 - Por definir

Folio Fiscal

C2F24A86-33AB-4DAF-B7E3-373F0B36A374

No. Certificado Digital

00001000000503292217

No. Serie Certificado SAT

00001000000503270882

Cantidad	Unidad	Descripción	Precio	Descuento	Importe	
8.000000	MTQ - M3	78102102 - TRANSPORTE DE AGUA POTABLE EN PIPAS ZONA 1	\$ 73.34		\$ 586.72	
II STOS		Base	Impuesto	Tipo Factor	Tasa o Cuota	Importe
		\$ 586.72	IVA	Tasa	0.160000	\$ 93.8752
408.000000	MTQ - M3	78102102 - TRANSPORTE DE AGUA POTABLE EN PIPAS ZONA 2	\$ 76.95		\$ 31,395.60	
IMPUESTOS		Base	Impuesto	Tipo Factor	Tasa o Cuota	Importe
		\$ 31,395.60	IVA	Tasa	0.160000	\$ 5,023.296
16.000000	MTQ - M3	78102102 - TRANSPORTE DE AGUA POTABLE EN PIPAS ZONA 4	\$ 100.30		\$ 1,604.80	
IMPUESTOS		Base	Impuesto	Tipo Factor	Tasa o Cuota	Importe
		\$ 1,604.80	IVA	Tasa	0.160000	\$ 256.768
360.000000	MTQ - M3	78102102 - TRANSPORTE DE AGUA POTABLE EN PIPAS ZONA 5	\$ 117.34		\$ 42,242.40	
IMPUESTOS		Base	Impuesto	Tipo Factor	Tasa o Cuota	Importe
		\$ 42,242.40	IVA	Tasa	0.160000	\$ 6,758.784

Tipo de Comprobante: I - Ingreso

Forma pago: 03 - Transferencia electrónica de fondos

Método pago: PUE - Pago en una sola exhibición

Condiciones de pago: Pague a mas tardar el 11/08/2022. Condiciones de pago: CONTADO.

Importe con letra: Ochenta y siete mil novecientos sesenta y dos Pesos 24/100 M.

Moneda: MXN - Peso Mexicano

Lugar de Expedición: 14480

Subtotal		\$ 75,829.52
IVA	0.160000	\$ 12,132.72
Total		\$ 87,962.24

Observaciones

A CISTERNAS PARTICULARES Y OFICIALES EN ESTA DEMARCACION EFECTUADOS DEL 01 AL 08 DE JUNIO DEL 2022. GARZA: FLACSO NO. DE CONTRATO: AT-2022-042 REVISÓ

Norma Edith Salazar S.
 J.U.D. DE AGUA POTABLE EN PIPAS
 NORMA EDITH SALAZAR SANCHEZ
 ADMINISTRADOR

AUTORIZÓ

Jorge Luis Hernández Casas
 SUBDIRECTOR DE OPERACIÓN HIDRAULICA
 ING. JORGE LUIS HERNANDEZ CASAS

2022



**Agroproductores y Transportistas de Agua de San Miguel
Topilejo S de PR de RI**

Primavera, No. 10
La Magdalena Petlacalco, C.P. 14480
Tlalpan, Ciudad de México, México
Entre Avenida México Ajusco y Avenida de la Cruz
raymundogz67@gmail.com
Tel. (55)13158838
RFC: ATA080108QK0
Regimen Fiscal: 626

**FACTURA
A - 1038**

**Fecha/Hora
Certificación**
2022-08-11T13:44:37
Fecha de Emisión
2022-08-11T13:44:36

0000013

Receptor del Comprobante Fiscal

GOBIERNO DE LA CIUDAD DE MEXICO

AV. FRAY SERVANDO TERESA DE MIER, No. 77
CENTRO AREA 1, C.P. 06000
CUAHUTEMOC, ALCALDIA CUAHUTEMOC, Ciudad de México, México
RFC: GDF9712054NA
Uso CFDI: P01 - Por definir

Folio Fiscal

C2F24A86-33AB-4DAF-B7E3-373F0B36A374

No. Certificado Digital

00001000000503292217

No. Serie Certificado SAT

00001000000503270882

EFFECTOS FISCALES AL PAGO

Cadena original del complemento de certificación digital del SAT

||1.||C2F24A86-33AB-4DAF-B7E3-373F0B36A374|2022-08-11T13:44:37|TLE011122SC2|f3NGsWf4rFY0dgKahNwdMq68k1PSxoD6resK7/xnA30kuL9IRgvMfGrS94++0pObKduBVNJ750TtyDOE68UWblpGZ3+jsPrw87U/NZnxiZ7utOdY6SWsuLb9hVSSrU9zzPYGRFjBvy8Rf9KtOMStW392v4Gb7e/z8e5lqjUMIRepDTscreVblxK5gHS2/2f7/ab2cg0hpVeWwxGAc2SrU4pzxbB4gBhXJHNKYVvKESIMX8G+IQ8FNGjUUCUwovgw0tVfDlHqsWnzFKtggKyUEpXwbBIHKD9Gx8QKnGnMbP0+nh4P8Xv96CgBSP9yYV7N9q1TzDQCTMglwzrT+JOGPg==|00001000000503270882||

Sello digital del CFDI

f3NGsWf4rFY0dgKahNwdMq68k1PSxoD6resK7/xnA30kuL9IRgvMfGrS94++0pObKduBVNJ750TtyDOE68UWblpGZ3+jsPrw87U/NZnxiZ7utOdY6SWsuLb9hVSSrU9zzPYGRRFjBvy8Rf9KtOMStW392v4Gb7e/z8e5lqjUMIRepDTscreVblxK5gHS2/2f7/ab2cg0hpVeWwxGAc2SrU4pzxbB4gBhXJHNKYVvKESIMX8G+IQ8FNGjUUCUwovgw0tVfDlHqsWnzFKtggKyUEpXwbBIHKD9Gx8QKnGnMbP0+nh4P8Xv96CgBSP9yYV7N9q1TzDQCTMglwzrT+JOGPg==

Sello digital del SAT

JWBcKt9BOxXBLNRxdbggsIM0fUj6DCrI/RySSV7mo7YSWoP08KS9xsbhTqr0pHpkis6PODHEwggllvJs8ecdzWfCAOoE1IG98SIKZoOz3NTk3qh4qnBVBDVH EIMg4T4aizKSWjJlgBU2LMRjip0n/Csg9TaxoJG5fQpWef1Tf17HJLCOPOIthfsSiRkT0p1dvnYr2CbbcZlvmKNZB7MN0cWhtzC9ZepoEzKmYeCktuZxVv/zLSNaP vPac4HfCSRFZd0l3cr0AFo0795Yr3VpNNfD71VvQ0RrhJh8c59GamULVGXUZ3ZfWBY7Vc+mCKM5TQpao0wKf8TG66PQ==

2022

OPERADO
PORTAMUN



0000014

Verificación de comprobantes fiscales digitales por internet

RFC del emisor	Nombre o razón social del emisor	RFC del receptor	Nombre o razón social del receptor
ATA080108QK0	Agroproductores y Transportistas de Agua de San Miguel Topilejo S de PR de RI	GDF9712054NA	GOBIERNO DE LA CIUDAD DE MEXICO
Folio fiscal	Fecha de expedición	Fecha certificación SAT	PAC que certificó
C2F24A86-33AB-4DAF-B7E3-373F0B36A374	2022-08-11T13:44:36	2022-08-11T13:44:37	TLE011122SC2
Total del CFDI	Efecto del comprobante	Estado CFDI	Estatus de cancelación
\$87,962.24	Ingreso	Vigente	Cancelable sin aceptación

Party
25-08-22
Con Aceptación
Imprimir

2022

OPERADO ORTAMUN

51000005

```

<?xml version="1.0" encoding="UTF-8"?>
<cfdi Comprobante LugarExpedicion="14480" MetodoPago="PUE" TipoDeComprobante="I" Total="87962.24" Moneda="MXN" SubTotal="75829.52"
CondicionesDePago="Pague a mas tardar el 11/08/2022. Condiciones de pago: CONTADO."
Certificado="MIIGdTCCBF2gAwIBAgIUMDAwMDEwMDAwMDA1MDMyOTIyMTcwDQYJKoZIhvcNAQELBQAwggGEMSAwHgYDVQODDbBVVPR
NoCertificado="00001000000503292217" FormaPago="03"
Sello="f3NGsWf4rFY0dgKahNwdMq68k1PSxoD6resK7/xnA30kuL9iRgvMfGrS94++0pObKduBVNJ750TtyDOE68UWbIpGZ3+jsPrw87U/NZnxiZ7utOdY6I
Fecha="2022-08-11T13:44:36" Folio="1038" Serie="A" xsi:schemaLocation="http://www.sat.gob.mx/cfd/3
http://www.sat.gob.mx/sitio_internet/cfd/3/cfdv33.xsd" Version="3.3" xmlns:cfdi="http://www.sat.gob.mx/cfd/3"
xmlns:xsi="http://www.w3.org/2001/XMLSchema-instance">
  <cfdi Emisor RegimenFiscal="626" Nombre="Agroproductores y Transportistas de Agua de San Miguel Topilejo S de PR de RI" Rfc="ATA080108QK0"/>
  <cfdi Receptor Nombre="GOBIERNO DE LA CIUDAD DE MEXICO" Rfc="GDF9712054NA" UsoCFDI="P01"/>
  <cfdi Conceptos>
    - <cfdi Concepto Importe="586.720000" ValorUnitario="73.340000" Descripcion="TRANSPORTE DE AGUA POTABLE EN PIPAS ZONA 1"
      Unidad="M3" ClaveUnidad="MTQ" Cantidad="8.000000" NoIdentificacion="78102102" ClaveProdServ="78102102">
      - <cfdi Impuestos>
        - <cfdi Traslados>
          <cfdi Traslado Importe="93.875200" TasaOCuota="0.160000" TipoFactor="Tasa" Impuesto="002" Base="586.720000"/>
        </cfdi Traslados>
      </cfdi Impuestos>
    </cfdi Concepto>
    - <cfdi Concepto Importe="31395.600000" ValorUnitario="76.950000" Descripcion="TRANSPORTE DE AGUA POTABLE EN PIPAS ZONA 2"
      Unidad="M3" ClaveUnidad="MTQ" Cantidad="408.000000" NoIdentificacion="78102102" ClaveProdServ="78102102">
      - <cfdi Impuestos>
        - <cfdi Traslados>
          <cfdi Traslado Importe="5023.296000" TasaOCuota="0.160000" TipoFactor="Tasa" Impuesto="002" Base="31395.600000"/>
        </cfdi Traslados>
      </cfdi Impuestos>
    </cfdi Concepto>
    - <cfdi Concepto Importe="1604.800000" ValorUnitario="100.300000" Descripcion="TRANSPORTE DE AGUA POTABLE EN PIPAS ZONA 4"
      Unidad="M3" ClaveUnidad="MTQ" Cantidad="16.000000" NoIdentificacion="78102102" ClaveProdServ="78102102">
      - <cfdi Impuestos>
        - <cfdi Traslados>
          <cfdi Traslado Importe="256.768000" TasaOCuota="0.160000" TipoFactor="Tasa" Impuesto="002" Base="1604.800000"/>
        </cfdi Traslados>
      </cfdi Impuestos>
    </cfdi Concepto>
    - <cfdi Concepto Importe="42242.400000" ValorUnitario="117.340000" Descripcion="TRANSPORTE DE AGUA POTABLE EN PIPAS ZONA 5"
      Unidad="M3" ClaveUnidad="MTQ" Cantidad="360.000000" NoIdentificacion="78102102" ClaveProdServ="78102102">
      - <cfdi Impuestos>
        - <cfdi Traslados>
          <cfdi Traslado Importe="6758.784000" TasaOCuota="0.160000" TipoFactor="Tasa" Impuesto="002" Base="42242.400000"/>
        </cfdi Traslados>
      </cfdi Impuestos>
    </cfdi Concepto>
  </cfdi Conceptos>
  <cfdi Impuestos TotalImpuestosTrasladados="12132.72">
    - <cfdi Traslados>
      <cfdi Traslado Importe="12132.72" TasaOCuota="0.160000" TipoFactor="Tasa" Impuesto="002"/>
    </cfdi Traslados>
  </cfdi Impuestos>
  <cfdi Complemento>
    <cfdi TimbreFiscalDigital xsi:schemaLocation="http://www.sat.gob.mx/TimbreFiscalDigital
      http://www.sat.gob.mx/sitio_internet/cfd/TimbreFiscalDigital/TimbreFiscalDigitalv11.xsd" Version="1.1"
      xmlns:xsi="http://www.w3.org/2001/XMLSchema-instance" RfcProvCertif="TLE011122SC2"
      SelloSAT="JWBcKt9BOxXBLNRxdbggsIM0fTj6DCrI/RySSV7mo7YSWoP08KS9rxsbhTqtr0pHpkis6PODHEwgqIIV.Js8ecdzWfCAoE11G98
      SelloCFD="f3NGsWf4rFY0dgKahNwdMq68k1PSxoD6resK7/xnA30kuL9iRgvMfGrS94++0pObKduBVNJ750TtyDOE68UWbIpGZ3+jsPrw87U
      NoCertificadoSAT="00001000000503270882" UUID="C2F24A86-33AB-4DAF-B7E3-373F0B36A374" FechaTimbrado="2022-08-11T13:44:37"
      xmlns:fd="http://www.sat.gob.mx/TimbreFiscalDigital"/>
  </cfdi Complemento>
  <cfdi Addenda>
    <mf:Comentario xsi:schemaLocation="http://boveda.misfacturas.net/schema https://boveda.misfacturas.net/AddendaMfn.xsd"
      xmlns:xsi="http://www.w3.org/2001/XMLSchema-instance" xmlns:mfn="http://boveda.misfacturas.net/schema">A CISTERNAS
      PARTICULARES Y OFICIALES EN ESTA DEMARCACION EFECTUADOS DEL 01 AL 08 DE JUNIO DEL 2022. GARZA FLACSO NO. DE
      CONTRATO: AT-2022-042<br/>REVISÓ<br/><br/>J.U.D. DE AGUA POTABLE EN
      PIPAS<br/>NORMA EDITH SALAZAR
      SANCHEZ<br/>ADMINISTRADOR<br/><br/>AUTORIZÓ<br/><br/><br/>SUBDIRECTOR DE
      OPERACIÓN HIDRAULICA<br/>ING. JORGE LUIS HERNANDEZ CASAS<br/>EFECTOS FISCALES AL PAGO<br/></mf:Comentario>
  </cfdi Addenda>
</cfdi Comprobante>

```

2022

OPERADO
ORTAMNN



2022

0000016

Relación de Recibos para Facturación de pago del servicio de Pipas

AGROPRODUCTORES Y TRANSPORTISTAS DE AGUA DE SAN MIGUEL TOPILEJO, S. DE P.R. DE R.I.

CONTRATO

AT-2022-042

FACTURA

PERIODO

01 AL 08 DE JUNIO 2022

FECHA DE EMISIÓN

FOLIO_FACTURACIÓN: ATAST-579-2022

OPERADO
 FORTAMIN

Consec	Folio Recibo	Vehículo			Zona	Garza	Precio (\$)	M3 Facturado	Importe
		No. Eco	Placas	Capacidad (M3)					
1	C136787	I-139	LF00362	8	1	FLACSO	73.34	8	586.72
2	B113927	I-139	LF00362	8	2	FLACSO	76.95	8	615.6
3	C136900	I-139	LF00362	8	2	FLACSO	76.95	8	615.6
4	B113586	I-139	LF00362	8	2	FLACSO	76.95	8	615.6
5	B113798	I-139	LF00362	8	2	FLACSO	76.95	8	615.6
6	B113932	I-139	LF00362	8	2	FLACSO	76.95	8	615.6
7	C136533	I-139	LF00362	8	2	FLACSO	76.95	8	615.6
8	B113926	I-139	LF00362	8	2	FLACSO	76.95	8	615.6
9	B113939	I-139	LF00362	8	2	FLACSO	76.95	8	615.6
10	B114214	I-139	LF00362	8	2	FLACSO	76.95	8	615.6
11	C137202	I-139	LF00362	8	2	FLACSO	76.95	8	615.6
12	B113877	I-139	LF00362	8	2	FLACSO	76.95	8	615.6
13	C137349	I-139	LF00362	8	2	FLACSO	76.95	8	615.6
14	Z00260	I-139	LF00362	8	2	FLACSO	76.95	8	615.6
15	B114347	I-139	LF00362	8	2	FLACSO	76.95	8	615.6
16	B113222	I-139	LF00362	8	2	FLACSO	76.95	8	615.6
17	B114370	I-139	LF00362	8	2	FLACSO	76.95	8	615.6
18	B114537	I-139	LF00362	8	2	FLACSO	76.95	8	615.6
19	B114377	I-139	LF00362	8	2	FLACSO	76.95	8	615.6
20	C136335	I-139	LF00362	8	2	FLACSO	76.95	8	615.6
21	B114378	I-139	LF00362	8	2	FLACSO	76.95	8	615.6
22	C136797	I-140	KT06860	8	2	FLACSO	76.95	8	615.6
23	C136835	I-140	KT06860	8	2	FLACSO	76.95	8	615.6
24	C136551	I-140	KT06860	8	2	FLACSO	76.95	8	615.6
25	B113879	I-140	KT06860	8	2	FLACSO	76.95	8	615.6
26	B113957	I-140	KT06860	8	2	FLACSO	76.95	8	615.6
27	B112878	I-140	KT06860	8	2	FLACSO	76.95	8	615.6
28	C137329	I-140	KT06860	8	2	FLACSO	76.95	8	615.6
29	B113848	I-140	KT06860	8	2	FLACSO	76.95	8	615.6
30	C138365	I-140	KT06860	8	2	FLACSO	76.95	8	615.6
31	A347908	I-140	KT06860	8	2	FLACSO	76.95	8	615.6
32	C137624	I-140	KT06860	8	2	FLACSO	76.95	8	615.6
33	B113817	I-142	KW-65343	16	2	FLACSO	76.95	8	615.6
34	B113811	I-142	KW-65343	16	2	FLACSO	76.95	8	615.6
35	B114228	I-142	KW-65343	16	2	FLACSO	76.95	8	615.6
36	B114229	I-142	KW-65343	16	2	FLACSO	76.95	8	615.6
37	B114420	I-142	KW-65343	16	2	FLACSO	76.95	8	615.6
38	C137726	I-142	KW-65343	16	2	FLACSO	76.95	8	615.6
39	B114722	I-142	KW-65343	16	2	FLACSO	76.95	8	615.6
40	B114419	I-142	KW-65343	16	2	FLACSO	76.95	8	615.6
41	B113943	I-145	347-AL3	16	2	FLACSO	76.95	8	615.6
42	B113885	I-145	347-AL3	16	2	FLACSO	76.95	8	615.6
43	B114148	I-145	347-AL3	16	2	FLACSO	76.95	8	615.6
44	B113884	I-145	347-AL3	16	2	FLACSO	76.95	8	615.6
45	B114116	I-145	347-AL3	16	2	FLACSO	76.95	8	615.6

Arturo De Paz Salazar A



DELEGACIÓN EN TLALPAN
 DIRECCIÓN GENERAL DE OBRAS Y DESARROLLO URBANO
 DIRECCIÓN DE OBRAS Y OPERACIÓN
 SUBDIRECCIÓN DE OPERACIÓN HIDRÁULICA
 UNIDAD DEPARTAMENTAL DE AGUA POTABLE EN PIPAS

2022
 OPERADO
 FORTAMUN
 1000017

AGROPRODUCTORES Y TRANSPORTISTAS DE AGUA DE SAN MIGUEL TOPILEJO, S. DE P.R. DE

ATAST-579-2022

Consec	Folio Recibo	Vehículo			Zona	Garza	Precio (\$)	M3 Facturado	Importe
		No. Eco	Placas	Capacidad (M3)					
46	B114039	I-145	347-AL3	16	2	FLACSO	76.95	8	615.6
47	B114325	I-145	347-AL3	16	2	FLACSO	76.95	8	615.6
48	C137874	I-145	347-AL3	16	2	FLACSO	76.95	8	615.6
49	C137873	I-145	347-AL3	16	2	FLACSO	76.95	8	615.6
50	B114324	I-145	347-AL3	16	2	FLACSO	76.95	8	615.6
51	B114432	I-145	347-AL3	16	2	FLACSO	76.95	8	615.6
52	B114404	I-145	347-AL3	16	2	FLACSO	76.95	8	615.6
53	B114012	I-145	347-AL3	16	4	FLACSO	100.3	8	802.4
54	B114013	I-145	347-AL3	16	4	FLACSO	100.3	8	802.4
55	A346048	I-139	LF00362	8	5	FLACSO	117.34	8	938.72
56	B113673	I-139	LF00362	8	5	FLACSO	117.34	8	938.72
57	B113977	I-139	LF00362	8	5	FLACSO	117.34	8	938.72
58	A348259	I-139	LF00362	8	5	FLACSO	117.34	8	938.72
59	A340083	I-139	LF00362	8	5	FLACSO	117.34	8	938.72
60	C137067	I-139	LF00362	8	5	FLACSO	117.34	8	938.72
61	C134968	I-139	LF00362	8	5	FLACSO	117.34	8	938.72
62	C137669	I-139	LF00362	8	5	FLACSO	117.34	8	938.72
63	C134733	I-139	LF00362	8	5	FLACSO	117.34	8	938.72
64	A341644	I-140	KT06860	8	5	FLACSO	117.34	8	938.72
65	B112220	I-140	KT06860	8	5	FLACSO	117.34	8	938.72
66	B113019	I-140	KT06860	8	5	FLACSO	117.34	8	938.72
67	A342984	I-140	KT06860	8	5	FLACSO	117.34	8	938.72
68	B113317	I-140	KT06860	8	5	FLACSO	117.34	8	938.72
69	C134035	I-140	KT06860	8	5	FLACSO	117.34	8	938.72
70	A347388	I-142	KW-65343	16	5	FLACSO	117.34	8	938.72
71	A346914	I-142	KW-65343	16	5	FLACSO	117.34	8	938.72
72	A347142	I-142	KW-65343	16	5	FLACSO	117.34	8	938.72
73	C135930	I-142	KW-65343	16	5	FLACSO	117.34	8	938.72
74	A347461	I-142	KW-65343	16	5	FLACSO	117.34	8	938.72
75	A347122	I-142	KW-65343	16	5	FLACSO	117.34	8	938.72
76	A348869	I-142	KW-65343	16	5	FLACSO	117.34	8	938.72
77	A348878	I-142	KW-65343	16	5	FLACSO	117.34	8	938.72
78	A349065	I-142	KW-65343	16	5	FLACSO	117.34	8	938.72
79	A349097	I-142	KW-65343	16	5	FLACSO	117.34	8	938.72
80	B114065	I-142	KW-65343	16	5	FLACSO	117.34	8	938.72
81	B114087	I-142	KW-65343	16	5	FLACSO	117.34	8	938.72
82	B114289	I-142	KW-65343	16	5	FLACSO	117.34	8	938.72
83	B114297	I-142	KW-65343	16	5	FLACSO	117.34	8	938.72
84	A347168	I-145	347-AL3	16	5	FLACSO	117.34	8	938.72
85	B113612	I-145	347-AL3	16	5	FLACSO	117.34	8	938.72
86	B113520	I-145	347-AL3	16	5	FLACSO	117.34	8	938.72
87	B113574	I-145	347-AL3	16	5	FLACSO	117.34	8	938.72
88	A348116	I-145	347-AL3	16	5	FLACSO	117.34	8	938.72
89	A348117	I-145	347-AL3	16	5	FLACSO	117.34	8	938.72
90	A347219	I-145	347-AL3	16	5	FLACSO	117.34	8	938.72
91	A348330	I-145	347-AL3	16	5	FLACSO	117.34	8	938.72
92	C136803	I-145	347-AL3	16	5	FLACSO	117.34	8	938.72
93	C136932	I-145	347-AL3	16	5	FLACSO	117.34	8	938.72
94	A341213	I-145	347-AL3	16	5	FLACSO	117.34	8	938.72
95	C137410	I-145	347-AL3	16	5	FLACSO	117.34	8	938.72

Arturo De Paz Salazar



DELEGACIÓN EN TLALPAN
 DIRECCIÓN GENERAL DE OBRAS Y DESARROLLO URBANO
 DIRECCIÓN DE OBRAS Y OPERACIÓN
 SUBDIRECCIÓN DE OPERACIÓN HIDRÁULICA
 UNIDAD DEPARTAMENTAL DE AGUA POTABLE EN PIPAS

81000006

AGROPRODUCTORES Y TRANSPORTISTAS DE AGUA DE SAN MIGUEL TOPILEJO, S. DE P.R. DE R.I.

ATAST-579-2022

Consec	Folio Recibo	Vehículo			Zona	Garza	Precio (\$)	M3 Facturado	Importe
		No. Eco	Placas	Capacidad (M3)					
96	C137157	I-145	347-AL3	16	5	FLACSO	117.34	8	938.72
97	C137222	I-145	347-AL3	16	5	FLACSO	117.34	8	938.72
98	A349346	I-145	347-AL3	16	5	FLACSO	117.34	8	938.72
99	A349347	I-145	347-AL3	16	5	FLACSO	117.34	8	938.72

SUBTOTAL	\$ 75829.52
IVA	\$ 12132.72
TOTAL	\$ 87962.24

[Signature]
 ANGEL FABIAN REZA RAMIREZ
 J.U.D. DE AGUA POTABLE EN PIPAS

[Signature]
 ING. JORGE LUIS HERNANDEZ CASAS
 SUBDIRECTOR DE OPERACIÓN HIDRAULICA

ZONA	1	2	3	4	5	TOTAL
VIAJES	1	51	0	2	45	99
M3	8	408	0	16	360	792
IMPORTE	\$ 586.72	\$ 31395.60	\$ 0	\$ 1604.80	\$ 42242.40	75829.52



2022

OPERADO
 FORTAMUN

Arturo De Paz Salazar *[Signature]*

**Agroproductores y Transportistas de Agua de San Miguel
Topilejo S de PR de RI**

Primavera, No. 10
La Magdalena Petlalcalco, C.P. 14480
Tlalpan, Ciudad de México, México
Entre Avenida México Ajusco y Avenida de la Cruz
raymundogz67@gmail.com
Tel. (55)13158838
RFC: ATA080108QK0
Regimen Fiscal: 626

**FACTURA
A - 1032**

**Fecha/Hora
Certificación**
2022-08-11T12:49:50
Fecha de Emisión
2022-08-11T12:49:49

610000019

Receptor del Comprobante Fiscal

GOBIERNO DE LA CIUDAD DE MEXICO

AV. FRAY SERVANDO TERESA DE MIER, No. 77
CENTRO AREA 1, C.P. 06000
CUAHUTEMOC, ALCALDIA CUAUHTEMOC, Ciudad de México, México
RFC: GDF9712054NA
Uso CFDI: P01 - Por definir

Folio Fiscal

51AA4A51-58AB-4103-86C6-2DE5B6B9EFF1
No. Certificado Digital
00001000000503292217
No. Serie Certificado SAT
00001000000503270882

Cantidad	Unidad	Descripción	Precio	Descuento	Importe
8.000000	MTQ - M3	78102102 - TRANSPORTE DE AGUA POTABLE EN PIPAS ZONA 1	\$ 72.94		\$ 583.52
IMPUESTOS		Base	Impuesto	Tipo Factor	Importe
		\$ 583.52	IVA	Tasa	\$ 93.3632
				Tasa o Cuota	
				0.160000	
32.000000	MTQ - M3	78102102 - TRANSPORTE DE AGUA POTABLE EN PIPAS ZONA 2	\$ 80.52		\$ 2,576.64
IMPUESTOS		Base	Impuesto	Tipo Factor	Importe
		\$ 2,576.64	IVA	Tasa	\$ 412.2624
				Tasa o Cuota	
				0.160000	
48.000000	MTQ - M3	78102102 - TRANSPORTE DE AGUA POTABLE EN PIPAS ZONA 3	\$ 94.52		\$ 4,536.96
IMPUESTOS		Base	Impuesto	Tipo Factor	Importe
		\$ 4,536.96	IVA	Tasa	\$ 725.9136
				Tasa o Cuota	
				0.160000	
64.000000	MTQ - M3	78102102 - TRANSPORTE DE AGUA POTABLE EN PIPAS ZONA 5	\$ 117.34		\$ 7,509.76
IMPUESTOS		Base	Impuesto	Tipo Factor	Importe
		\$ 7,509.76	IVA	Tasa	\$ 1,201.5616
				Tasa o Cuota	
				0.160000	

Tipo de Comprobante: I - Ingreso

Forma pago: 03 - Transferencia electrónica de fondos

Método pago: PUE - Pago en una sola exhibición

Condiciones de pago: Pague a mas tardar el 11/08/2022. Condiciones de pago: CONTADO.

Importe con letra: Diecisiete mil seiscientos treinta y nueve Pesos 98/100 M.N.

Moneda: MXN - Peso Mexicano

Lugar de Expedición: 14480

Subtotal		\$ 15,206.88
IVA	0.160000	\$ 2,433.10
Total		\$ 17,639.98

Observaciones

A CISTERNAS PARTICULARES Y OFICIALES EN ESTA DEMARCACION EFECTUADOS DEL 17 AL 23 DE JUNIO DEL 2022. GARZA: POZO 30 NO. DE CONTRATO: AT-2022-042 REVISÓ

Norma Edith Salazar S.
J.U.D. DE AGUA POTABLE EN PIPAS
NORMA EDITH SALAZAR SANCHEZ
ADMINISTRADOR

AUTORIZÓ

Jorge Luis Hernandez Casas
SUBDIRECTOR DE OPERACIÓN HIDRÁULICA
ING. JORGE LUIS HERNANDEZ CASAS
EFECTOS FISCALES AL PAGO

2022

**Agroproductores y Transportistas de Agua de San Miguel
Toplevelo S de PR de RI**

Primavera, No. 10
La Magdalena Petlalcalco, C.P. 14480
Tlalpan, Ciudad de México, México
Entre Avenida México Ajusco y Avenida de la
Cruz
raymundogz67@gmail.com
Tel. (55)13158838
RFC: ATA080108QK0
Regimen Fiscal: 626

**FACTURA
A - 1032**

**Fecha/Hora
Certificación**
2022-08-11T12:49:50
Fecha de Emisión
2022-08-11T12:49:49

9000020

Receptor del Comprobante Fiscal

GOBIERNO DE LA CIUDAD DE MEXICO

AV. FRAY SERVANDO TERESA DE MIER, No. 77
CENTRO AREA 1, C.P. 06000
CUAHUTEMOC, ALCALDIA CUAHUTEMOC, Ciudad de
México, México
RFC: GDF9712054NA
Uso CFDI: P01 - Por definir

Folio Fiscal

51AA4A51-58AB-4103-86C6-
2DE5B6B9EFF1
No. Certificado Digital
00001000000503292217
No. Serie Certificado SAT
00001000000503270882

Cadena original del complemento de certificación digital del SAT

AA4A51-58AB-4103-86C6-2DE5B6B9EFF1|2022-08-11T12:49:50||LE011122SC2|QSJvv7nsH7sel2bEbTw3LVbsRR2JgO1Eyy85wSYHQNVtTpB2BKD7+sdVXeRfzT1+Zq72P1e78hYUXqu+I2fj0msvjrcbvqR7mHiJak8E4hMALPITyL/K9stMYaknXPIBAZ0seCb nHsn7T/bml8ukFc6CcZ4fD9A395+6dhEuPcM7JtDQCk/GWvnlK68r/XC6AZHe73nP7d+eEiz7pw5ImkWNyLkKhZ+qjADIt60wrEV2f3JMyj/HlppNzobZkklbelEx3yFT9hVdGVZvLi+lahNl|pqjz EIE4xSDVJB/A+XgvY2p1/VM/PU2LMe3H3R5bf+gGtaFuTQWlohW==|00001000000503270882|



Sello digital del CFDI

QSJvv7nsH7sel2bEbTw3LVbsRR2JgO1Eyy85wSYHQNVtTpB2BKD7+sdVXeRfzT1+Zq72P1e78hYUXqu+I2fj0msvjrcbvqR7mHiJak8E4hMALPITyL/K9stMYak nXPIBAZ0seCbnHsn7T/bml8ukFc6CcZ4fD9A395+6dhEuPcM7JtDQCk/GWvnlK68r/XC6AZHe73nP7d+eEiz7pw5ImkWNyLkKhZ+qjADIt60wrEV2f3JMyj/HlppNzobZkklbelEx3yFT9hVdGVZvLi+lahNl|pqjzEIE4xSDVJB/A+XgvY2p1/VM/PU2LMe3H3R5bf+gGtaFuTQWlohW==

Sello digital del SAT

RiNPVB4ZXjB9PznWZHIP46FAlyxdC8EX9VIAoy1sT/E1NSj7Eq544j13uFdmre3jEMyl91kYIR7fU3o2F/s9IAIFRX1vjXeAu86eN0QXmuinA+Mb9AC2AiZ96JuiXwj Kqk9mxgKWNX9vOUJFBuRP36YvYKnpI6wKUrj93ojqkVzsF5GZUejN2cZo2z9bK5HkGa6SXm/SNKfW5jvEb10SCUVRBERR+k2l2vg53DYtI0+HWrynyMU7izla 42/8aRyQGDG9fwnF3g+4W/Gxv0EGuehWXAbxW17C0F1cCQ8izdl/NlchYA9Zr6YzJ/32APEzlgdAV417ScD9cUd7GoaHlw==

2022

**OPERADO
ORTAMIN**



2000021

Verificación de comprobantes fiscales digitales por internet

RFC del emisor	Nombre o razón social del emisor	RFC del receptor	Nombre o razón social del receptor
ATA080108QK0	Agroproductores y Transportistas de Agua de San Miguel Topilejo S de PR de RI	GDF9712054NA	GOBIERNO DE LA CIUDAD DE MEXICO
Folio fiscal	Fecha de expedición	Fecha certificación SAT	PAC que certificó
51AA4A51-58AB-4103-86C6-2DE5B6B9EFF1	2022-08-11T12:49:49	2022-08-11T12:49:50	TLE011122SC2
Total del CFDI	Efecto del comprobante	Estado CFDI	Estatus de cancelación
\$17,639.98	Ingreso	Vigente	Cancelable sin aceptación

Paty
25-08-22
Con Aceptación
 Imprimir

2022

OPERADO ORTAMUN

000022

```

<?xml version="1.0" encoding="UTF-8"?>
<cfdi:Comprobante LugarExpedicion="14480" MetodoPago="PUE" TipoDeComprobante="I" Total="17639.98" Moneda="MXN" SubTotal="15206.88"
CondicionesDePago="Paguese a mas tardar el 11/08/2022. Condiciones de pago: CONTADO."
Certificado="MIIGdTCCBF2gAwIBAgIUMDAwMDEwMDAwMDA1MDMyOTIyMTewDQYJKoZIhvcNAQELBQAwggGEMSAwHgYDVQODDBdVVVRP
NoCertificado="00001000000503292217" FormaPago="03"
Sello="QSJv7nsH7sel2bEbTw3LVbsRR2JgO1Eyy85wSYHQNVtTpB2BKD7+sdVXeRfzT1+Zq72P1e78hYUXqu+I2fj0msvjrcbvqR7mHiJak8E4hMALPiY
Fecha="2022-08-11T12:49:49" Folio="1032" Serie="A" xsi:schemaLocation="http://www.sat.gob.mx/cfd/3
http://www.sat.gob.mx/sitio_internet/cfd/3/cfdv33.xsd" Version="3.3" xmlns:cfdi="http://www.sat.gob.mx/cfd/3"
xmlns:xsi="http://www.w3.org/2001/XMLSchema-instance">
  <cfdi:Emisor RegimenFiscal="626" Nombre="Agroproductores y Transportistas de Agua de San Miguel Topilejo S de PR de RI" Rfc="ATA080108QK0">
  <cfdi:Receptor Nombre="GOBIERNO DE LA CIUDAD DE MEXICO" Rfc="GDF9712054NA" UsoCFDI="P01"/>
  <cfdi:Conceptos>
    <cfdi:Concepto Importe="583.520000" ValorUnitario="72.940000" Descripcion="TRANSPORTE DE AGUA POTABLE EN PIPAS ZONA 1"
    Unidad="M3" ClaveUnidad="MTQ" Cantidad="8.000000" NoIdentificacion="78102102" ClaveProdServ="78102102">
      <cfdi:Impuestos>
        <cfdi:Traslados>
          <cfdi:Traslado Importe="93.363200" TasaOCuota="0.160000" TipoFactor="Tasa" Impuesto="002" Base="583.520000"/>
          <cfdi:Traslados>
        </cfdi:Traslados>
      </cfdi:Impuestos>
    </cfdi:Concepto>
    <cfdi:Concepto Importe="2576.640000" ValorUnitario="80.520000" Descripcion="TRANSPORTE DE AGUA POTABLE EN PIPAS ZONA 2"
    Unidad="M3" ClaveUnidad="MTQ" Cantidad="32.000000" NoIdentificacion="78102102" ClaveProdServ="78102102">
      <cfdi:Impuestos>
        <cfdi:Traslados>
          <cfdi:Traslado Importe="412.262400" TasaOCuota="0.160000" TipoFactor="Tasa" Impuesto="002" Base="2576.640000"/>
          <cfdi:Traslados>
        </cfdi:Traslados>
      </cfdi:Impuestos>
    </cfdi:Concepto>
    <cfdi:Concepto Importe="4536.960000" ValorUnitario="94.520000" Descripcion="TRANSPORTE DE AGUA POTABLE EN PIPAS ZONA 3"
    Unidad="M3" ClaveUnidad="MTQ" Cantidad="48.000000" NoIdentificacion="78102102" ClaveProdServ="78102102">
      <cfdi:Impuestos>
        <cfdi:Traslados>
          <cfdi:Traslado Importe="725.913600" TasaOCuota="0.160000" TipoFactor="Tasa" Impuesto="002" Base="4536.960000"/>
          <cfdi:Traslados>
        </cfdi:Traslados>
      </cfdi:Impuestos>
    </cfdi:Concepto>
    <cfdi:Concepto Importe="7509.760000" ValorUnitario="117.340000" Descripcion="TRANSPORTE DE AGUA POTABLE EN PIPAS ZONA 5"
    Unidad="M3" ClaveUnidad="MTQ" Cantidad="64.000000" NoIdentificacion="78102102" ClaveProdServ="78102102">
      <cfdi:Impuestos>
        <cfdi:Traslados>
          <cfdi:Traslado Importe="1201.561600" TasaOCuota="0.160000" TipoFactor="Tasa" Impuesto="002" Base="7509.760000"/>
          <cfdi:Traslados>
        </cfdi:Traslados>
      </cfdi:Impuestos>
    </cfdi:Concepto>
  </cfdi:Conceptos>
  <cfdi:Impuestos TotalImpuestosTrasladados="2433.10">
  <cfdi:Traslados>
    <cfdi:Traslado Importe="2433.10" TasaOCuota="0.160000" TipoFactor="Tasa" Impuesto="002"/>
    <cfdi:Traslados>
  </cfdi:Traslados>
  </cfdi:Impuestos>
  <cfdi:Complemento>
    <cfdi:TimbreFiscalDigital xsi:schemaLocation="http://www.sat.gob.mx/TimbreFiscalDigital
    http://www.sat.gob.mx/sitio_internet/cfd/TimbreFiscalDigital/TimbreFiscalDigitalv11.xsd" Version="1.1"
    xmlns:xsi="http://www.w3.org/2001/XMLSchema-instance" RfcProvCertif="TLE011122SC2"
    SelloSAT="RiNpVB4ZxjB9PznWZHIP46FAlyxdC8EX9VIAoy1sT/E1NSj7Eq544j13uFdmrc3jEMyI91kYiR7fU3o2F/s9IAIFRX1vjXeAu86eN0C
    SelloCFD="QSJv7nsH7sel2bEbTw3LVbsRR2JgO1Eyy85wSYHQNVtTpB2BKD7+sdVXeRfzT1+Zq72P1e78hYUXqu+I2fj0msvjrcbvqR7mHi
    NoCertificadoSAT="00001000000503270882" UUID="51AA4A51-58AB-4103-86C6-2DE5B6B9EFF1" FechaTimbrado="2022-08-11T12:49:50"
    xmlns:tid="http://www.sat.gob.mx/TimbreFiscalDigital"/>
  </cfdi:Complemento>
  <cfdi:Addenda>
    <mfh Comentario xsi:schemaLocation="http://boveda.misfacturas.net/schema https://boveda.misfacturas.net/AddendaMfn.xsd"
    xmlns:xsi="http://www.w3.org/2001/XMLSchema-instance" xmlns:mfn="http://boveda.misfacturas.net/schema">A CISTERNAS
    PARTICULARES Y OFICIALES EN ESTA DEMARCAION EFECTUADOS DEL 17 AL 23 DE JUNIO DEL 2022. GARZA: POZO 30 NO. DE
    CONTRATO: AT-2022-042<br/>REVISÓ<br/><br/>_____<br/>J.U.D. DE AGUA POTABLE EN
    PIPAS<br/>NORMA EDITH SALAZAR
    SANCHEZ<br/>ADMINISTRADOR<br/><br/>AUTORIZÓ<br/><br/>_____<br/>SUBDIRECTOR DE
    OPERACIÓN HIDRAULICA<br/>ING. JORGE LUIS HERNANDEZ CASAS<br/>EFECTOS FISCALES AL PAGO<br/></mfh Comentario>
  </cfdi:Addenda>
</cfdi:Comprobante>

```

2022

OPERADO
ORTAMIN



Relación de Recibos para Facturación de pago del servicio de Pipas

AGROPRODUCTORES Y TRANSPORTISTAS DE AGUA DE SAN MIGUEL TOPILEJO, S. DE P.R. DE R.I.

CONTRATO

AT-2022-042

FACTURA

PERIODO

17 AL 23 DE JUNIO 2022

FECHA DE EMISIÓN

FOLIO_FACTURACIÓN: ATAST-577-2022

**OPERADO
FORTAMUN**

Consec	Folio Recibo	Vehículo			Zona	Garza	Precio (\$)	M3 Facturado	Importe
		No. Eco	Placas	Capacidad (M3)					
1	C134960	I-144	KX26370	8	1	POZO 30	72.94	8	583.52
2	C139132	I-144	KX26370	8	2	POZO 30	80.52	8	644.16
3	C139536	I-144	KX26370	8	2	POZO 30	80.52	8	644.16
4	A353314	I-144	KX26370	8	2	POZO 30	80.52	8	644.16
5	A354105	I-144	KX26370	8	2	POZO 30	80.52	8	644.16
6	C139118	I-144	KX26370	8	3	POZO 30	94.52	8	756.16
7	C139563	I-144	KX26370	8	3	POZO 30	94.52	8	756.16
8	A353294	I-144	KX26370	8	3	POZO 30	94.52	8	756.16
9	A353356	I-144	KX26370	8	3	POZO 30	94.52	8	756.16
10	A353672	I-144	KX26370	8	3	POZO 30	94.52	8	756.16
11	A354095	I-144	KX26370	8	3	POZO 30	94.52	8	756.16
12	A351841	I-144	KX26370	8	5	POZO 30	117.34	8	938.72
13	A349872	I-144	KX26370	8	5	POZO 30	117.34	8	938.72
14	C135729	I-144	KX26370	8	5	POZO 30	117.34	8	938.72
15	C138200	I-144	KX26370	8	5	POZO 30	117.34	8	938.72
16	C138216	I-144	KX26370	8	5	POZO 30	117.34	8	938.72
17	A350113	I-144	KX26370	8	5	POZO 30	117.34	8	938.72
18	A353826	I-144	KX26370	8	5	POZO 30	117.34	8	938.72
19	C134521	I-144	KX26370	8	5	POZO 30	117.34	8	938.72

SUBTOTAL	\$ 15206.88
IVA	\$ 2433.1
TOTAL	\$ 17639.98

Angel Fabian Reza Ramirez
 ANGEL FABIAN REZA RAMIREZ

J.U.D. DE AGUA POTABLE EN PIPAS

Jorge Luis Hernandez Casas
 ING. JORGE LUIS HERNANDEZ CASAS

SUBDIRECTOR DE OPERACIÓN HIDRAULICA

ZONA	1	2	3	4	5	TOTAL
VIAJES	1	4	6	0	8	19
M3	8	32	48	0	64	152
IMPORTE	\$ 583.52	\$ 2576.64	\$ 4536.96	\$ 0	\$ 7509.76	15206.88



Nancy María Sánchez Goss

**Agroproductores y Transportistas de Agua de San Miguel
Topilejo S de PR de RI**

Primavera, No. 10
La Magdalena Petlacalco, C.P. 14480
Tlalpan, Ciudad de México, México
Entre Avenida México Ajusco y Avenida de la Cruz
raymundogz67@gmail.com
Tel. (55)13158838
RFC: ATA080108QK0
Regimen Fiscal: 626

**FACTURA
A - 1033**

**Fecha/Hora
Certificación**
2022-08-11T12:53:29
Fecha de Emisión
2022-08-11T12:53:28

3000024

Receptor del Comprobante Fiscal GOBIERNO DE LA CIUDAD DE MEXICO AV. FRAY SERVANDO TERESA DE MIER, No. 77 CENTRO AREA 1, C.P. 06000 CUAHUTEMOC, ALCALDIA CUAHUTEMOC, Ciudad de México, México RFC: GDF9712054NA Uso CFDI: P01 - Por definir	Folio Fiscal 2A93EDEA-9BA6-4EA8-B698-2039F7209DC5 No. Certificado Digital 00001000000503292217 No. Serie Certificado SAT 00001000000503270882
--	---

Cantidad	Unidad	Descripción	Precio	Descuento	Importe	
40.00000	MTQ - M3	78102102 - TRANSPORTE DE AGUA POTABLE EN PIPAS ZONA 2	\$ 80.52		\$ 3,220.80	
IMPUESTOS		Base	Impuesto	Tipo Factor	Tasa o Cuota	Importe
		\$ 3,220.80	IVA	Tasa	0.160000	\$ 515.328
48.00000	MTQ - M3	78102102 - TRANSPORTE DE AGUA POTABLE EN PIPAS ZONA 3	\$ 94.52		\$ 4,536.96	
IMPUESTOS		Base	Impuesto	Tipo Factor	Tasa o Cuota	Importe
		\$ 4,536.96	IVA	Tasa	0.160000	\$ 725.9136
32.00000	MTQ - M3	78102102 - TRANSPORTE DE AGUA POTABLE EN PIPAS ZONA 5	\$ 117.34		\$ 3,754.88	
IMPUESTOS		Base	Impuesto	Tipo Factor	Tasa o Cuota	Importe
		\$ 3,754.88	IVA	Tasa	0.160000	\$ 600.7808

Tipo de Comprobante: I - Ingreso Forma pago: 03 - Transferencia electrónica de fondos Método pago: PUE - Pago en una sola exhibición Condiciones de pago: Pague a mas tardar el 11/08/2022. Condiciones de pago: CONTADO. Importe con letra: Trece mil trescientos cincuenta y cuatro Pesos 66/100 M.N. Moneda: MXN - Peso Mexicano Lugar de Expedición: 14480	Subtotal \$ 11,512.64 IVA 0.160000 \$ 1,842.02 <hr/> Total \$ 13,354.66
---	--

Observaciones

A...TERNAS PARTICULARES Y OFICIALES EN ESTA DEMARCAACION EFECTUADOS DEL 24 AL 30 DE JUNIO DEL 2022. GARZA: POZO 30 NO...
 L...NTRATO: AT-2022-042
 REVISÓ

Norma Edith Salazar S.
 J.U.D. DE AGUA POTABLE EN PIPAS
 NORMA EDITH SALAZAR SANCHEZ
 ADMINISTRADOR

AUTORIZÓ Jorge Luis Hernández Casas
 SUBDIRECTOR DE OPERACIÓN HIDRAULICA
 ING. JORGE LUIS HERNANDEZ CASAS
 EFECTOS FISCALES AL PAGO

2022

OPERADO
ORTAMUN

**Agroproductores y Transportistas de Agua de San Miguel
Topilejo S de PR de RI**

Primavera, No. 10
La Magdalena Petlalcalco, C.P. 14480
Tlalpan, Ciudad de México, México
Entre Avenida México Ajusco y Avenida de la
Cruz
raymundogz67@gmail.com
Tel. (55)13158838
RFC: ATA080108QK0
Regimen Fiscal: 626

**FACTURA
A - 1033**

**Fecha/Hora
Certificación**
2022-08-11T12:53:29
Fecha de Emisión
2022-08-11T12:53:28

000025

Receptor del Comprobante Fiscal

GOBIERNO DE LA CIUDAD DE MEXICO

AV. FRAY SERVANDO TERESA DE MIER, No. 77
CENTRO AREA 1, C.P. 06000
CUAHUTEMOC, ALCALDIA CUAHUTEMOC, Ciudad de
México, México
RFC: GDF9712054NA
Uso CFDI: P01 - Por definir

Folio Fiscal

2A93EDEA-9BA6-4EA8-B698-
2039F7209DC5

No. Certificado Digital

00001000000503292217

No. Serie Certificado SAT

00001000000503270882

Cadena original del complemento de certificación digital del SAT

||1.1|2A93EDEA-9BA6-4EA8-B698-2039F7209DC5|2022-08-11T12:53:29|TLE011122SC2|B8wU6upXML2U0XnC09zxtLjyvkqn0IC9yruyDOjcaXihPf8NWqQz9Jw3SLqz9ISMkyJqHPR7IP0AJTz3W27erfw0P3+DOgLr77raKVHUYFkc8ZvLVB1WrHUzQZASRL4niBHXzPlxRgMEAI277u4XJJrqg4gVJcYsBPfnVjkAVyqXgTJNKvYfC62pysTETphZVemV5/z4WH2/66W83bEQn6umeNnWQI9aowOHVW3/19L590SMpb/paH7rHEfzr+iPELrzXMht3D2hqtgdyfQw+oeym1nGqg0A65akoGrJBb5HucaR8tuJpmLh+iOYTMpJZCcrkJ8FjdtWBNA==|00001000000503270882||

Sello digital del CFDI

B8wU6upXML2U0XnC09zxtLjyvkqn0IC9yruyDOjcaXihPf8NWqQz9Jw3SLqz9ISMkyJqHPR7IP0AJTz3W27erfw0P3+DOgLr77raKVHUYFkc8ZvLVB1WrHUzQZASRL4niBHXzPlxRgMEAI277u4XJJrqg4gVJcYsBPfnVjkAVyqXgTJNKvYfC62pysTETphZVemV5/z4WH2/66W83bEQn6umeNnWQI9aowOHVW3/19L590SMpb/paH7rHEfzr+iPELrzXMht3D2hqtgdyfQw+oeym1nGqg0A65akoGrJBb5HucaR8tuJpmLh+iOYTMpJZCcrkJ8FjdtWBNA==

Sello digital del SAT

aW0ZQwCvSfwBziNCC5AKy+LSNREkwh2|U9CUxy0YQI9Wh5PBzzS2HIHMqS4BQC4J5qmMIUjBZbn0X/w35P6YzbJhfCZvYfMZNcgsmfkAHBYaqD/pU7N19nqa4M6IT1Ddvc0NNcuFeB9CNUcvDfPMF5+yS+yzChyI1O2+NdW+71ryTYMLhCFS4QNIComtGFyPeyOyt4s7KuAwKlHvYRCIVLk4Kh+RvRvD54v7ZUJtjPoVY8yoQTag2uMNgMZuSdh9k0/RCb5YUerdafU/13TmtTB6|lfuyzdnd6N3+Ygx5HTYadhEh6SVw0V1uE2GiBcRiomfMDaloUTrP6RMWQ==





0000026

Verificación de comprobantes fiscales digitales por internet

RFC del emisor	Nombre o razón social del emisor	RFC del receptor	Nombre o razón social del receptor
ATA080108QK0	Agroproductores y Transportistas de Agua de San Miguel Topilejo S de PR de RI	GDF9712054NA	GOBIERNO DE LA CIUDAD DE MEXICO
Folio fiscal	Fecha de expedición	Fecha certificación SAT	PAC que certificó
2A93EDEA-9BA6-4EA8-B698-2039F7209DC5	2022-08-11T12:53:28	2022-08-11T12:53:29	TLE011122SC2
Total del CFDI	Efecto del comprobante	Estado CFDI	Estatus de cancelación
\$13,354.66	Ingreso	Vigente	Cancelable sin aceptación

Fecha
25-08-22
Con Aceptación
 Imprimir

2022

OPERADO ORTAMIN

0000027

```

<?xml version="1.0" encoding="UTF-8"?>
<cfdi:Comprobante LugarExpedicion="14480" MetodoPago="PUE" TipoDeComprobante="I" Total="13354.66" Moneda="MXN" SubTotal="11512.64"
CondicionesDePago="Pague a mas tardar el 11/08/2022. Condiciones de pago: CONTADO."
Certificado="MHGDTCBf2gAwIBAgIUMDAwMDEwMDAwMDA1MDMyOTIyMTcwDQYJKoZIhvcNAQELBQAwggGEMSAwHgYDVQQDBdBVVRP
NoCertificado="00001000000503292217" FormaPago="03"
Sello="B8wU6upXML2U0XnC09z/xtJyvzkqn0IC9yruyDOjcaxiHPf8NWqQz9Jrw3SLqz9ISMkyJqHPR7tP0AJTz3W27erfwl0P3+DOgLR77raKVHUYFke8Zv
Fecha="2022-08-11T12:53:28" Folio="1033" Serie="A" xsi:schemaLocation="http://www.sat.gob.mx/cfd/3
http://www.sat.gob.mx/sitio_internet/cfd/3/cfdv33.xsd" Version="3.3" xmlns:cfdi="http://www.sat.gob.mx/cfd/3"
xmlns:xsi="http://www.w3.org/2001/XMLSchema-instance">
  <cfdi:Emisor RegimenFiscal="626" Nombre="Agroproductores y Transportistas de Agua de San Miguel Topilejo S de PR de RI" Rfc="ATA080108QK0"/>
  <cfdi:Receptor Nombre="GOBIERNO DE LA CIUDAD DE MEXICO" Rfc="GDF9712054NA" UsoCFDI="P01"/>
  <cfdi:Conceptos>
    <cfdi:Concepto Importe="3220.800000" ValorUnitario="80.520000" Descripcion="TRANSPORTE DE AGUA POTABLE EN PIPAS ZONA 2"
    Unidad="M3" ClaveUnidad="MTQ" Cantidad="40.000000" Noldentificacion="78102102" ClaveProdServ="78102102">
      <cfdi:Impuestos>
        <cfdi:Traslados>
          <cfdi:Traslado Importe="515.328000" TasaOCuota="0.160000" TipoFactor="Tasa" Impuesto="002" Base="3220.800000"/>
          <cfdi:Traslados>
            <cfdi:Impuestos>
              <cfdi:Concepto>
                <cfdi:Concepto Importe="4536.960000" ValorUnitario="94.520000" Descripcion="TRANSPORTE DE AGUA POTABLE EN PIPAS ZONA 3"
                Unidad="M3" ClaveUnidad="MTQ" Cantidad="48.000000" Noldentificacion="78102102" ClaveProdServ="78102102">
                  <cfdi:Impuestos>
                    <cfdi:Traslados>
                      <cfdi:Traslado Importe="725.913600" TasaOCuota="0.160000" TipoFactor="Tasa" Impuesto="002" Base="4536.960000"/>
                      <cfdi:Traslados>
                        <cfdi:Impuestos>
                          <cfdi:Concepto>
                            <cfdi:Concepto Importe="3754.880000" ValorUnitario="117.340000" Descripcion="TRANSPORTE DE AGUA POTABLE EN PIPAS ZONA 5"
                            Unidad="M3" ClaveUnidad="MTQ" Cantidad="32.000000" Noldentificacion="78102102" ClaveProdServ="78102102">
                              <cfdi:Impuestos>
                                <cfdi:Traslados>
                                  <cfdi:Traslado Importe="600.780800" TasaOCuota="0.160000" TipoFactor="Tasa" Impuesto="002" Base="3754.880000"/>
                                  <cfdi:Traslados>
                                    <cfdi:Impuestos>
                                      <cfdi:Concepto>
                                        <cfdi:Conceptos>
                                          <cfdi:Impuestos TotalImpuestosTrasladados="1842.02">
                                            <cfdi:Traslados>
                                              <cfdi:Traslado Importe="1842.02" TasaOCuota="0.160000" TipoFactor="Tasa" Impuesto="002"/>
                                              <cfdi:Traslados>
                                                <cfdi:Impuestos>
                                                  <cfdi:Complemento>
                                                    <tfd:TimbreFiscalDigital xsi:schemaLocation="http://www.sat.gob.mx/TimbreFiscalDigital
                                                    http://www.sat.gob.mx/sitio_internet/cfd/TimbreFiscalDigital/TimbreFiscalDigitalv11.xsd" Version="1.1"
                                                    xmlns:xsi="http://www.w3.org/2001/XMLSchema-instance" RfcProvCertif="TLE011122SC2"
                                                    SelloSAT="aW0ZOWCvS/wBziNCC5AKy+LSNREkwh2jU9CUxy0YQt9W5PBzzS2HIHMqS4BQC4J5qmMIUjBZbIn0X/w35P6YzbJhfCzVY/I
                                                    SelloCFD="B8wU6upXML2U0XnC09z/xtJyvzkqn0IC9yruyDOjcaxiHPf8NWqQz9Jrw3SLqz9ISMkyJqHPR7tP0AJTz3W27erfwl0P3+DOgLR77
                                                    NoCertificadoSAT="00001000000503270882" UUID="2A936EDEA-9BA6-4EA8-B698-2039F7209DC5" FechaTimbrado="2022-08-11T12:53:29"
                                                    xmlns:tfd="http://www.sat.gob.mx/TimbreFiscalDigital"/>
                                                  </cfdi:Complemento>
                                                </cfdi:Impuestos>
                                              </cfdi:Traslados>
                                            </cfdi:Impuestos>
                                          </cfdi:Concepto>
                                        </cfdi:Conceptos>
                                      </cfdi:Impuestos>
                                    </cfdi:Traslados>
                                  </cfdi:Impuestos>
                                </cfdi:Traslados>
                              </cfdi:Concepto>
                            </cfdi:Concepto>
                          </cfdi:Impuestos>
                        </cfdi:Traslados>
                      </cfdi:Impuestos>
                    </cfdi:Traslados>
                  </cfdi:Impuestos>
                </cfdi:Concepto>
              </cfdi:Impuestos>
            </cfdi:Traslados>
          </cfdi:Impuestos>
        </cfdi:Traslados>
      </cfdi:Impuestos>
    </cfdi:Concepto>
  </cfdi:Conceptos>
  <cfdi:Impuestos TotalImpuestosTrasladados="1842.02">
    <cfdi:Traslados>
      <cfdi:Traslado Importe="1842.02" TasaOCuota="0.160000" TipoFactor="Tasa" Impuesto="002"/>
      <cfdi:Traslados>
        <cfdi:Impuestos>
          <cfdi:Complemento>
            <mfn:Comentario xsi:schemaLocation="http://boveda.misfacturas.net/schema https://boveda.misfacturas.net/AddendaMfn.xsd"
            xmlns:xsi="http://www.w3.org/2001/XMLSchema-instance" xmlns:mfn="http://boveda.misfacturas.net/schema">A CISTERNAS
            PARTICULARES Y OFICIALES EN ESTA DEMARCAACION EFECTUADOS DEL 24 AL 30 DE JUNIO DEL 2022. GARZA: POZO 30 NO DE
            CONTRATO: AT-2022-042<br/>REVISÓ<br/><br/><br/>J.U.D. DE AGUA POTABLE EN
            PIPAS<br/>NORMA EDITH SALAZAR
            SANCHEZ<br/>ADMINISTRADOR<br/><br/>AUTORIZÓ<br/><br/><br/>SUBDIRECTOR DE
            OPERACIÓN HIDRAULICA<br/>ING. JORGE LUIS HERNANDEZ CASAS<br/>EFECTOS FISCALES AL PAGO<br/></mfn:Comentario>
          </cfdi:Complemento>
        </cfdi:Impuestos>
      </cfdi:Traslados>
    </cfdi:Impuestos>
  </cfdi:Impuestos TotalImpuestosTrasladados>
</cfdi:Comprobante>

```

2022

OPERADO
ORTAMIN



000028

Relación de Recibos para Facturación de pago del servicio de Pipas

AGROPRODUCTORES Y TRANSPORTISTAS DE AGUA DE SAN MIGUEL TOPILEJO, S. DE P.R. DE R.I.

CONTRATO AT-2022-042
 FACTURA PERIODO **24 AL 30 DE JUNIO 2022**
 FECHA DE EMISIÓN FOLIO_FACTURACIÓN: **ATAST-578-2022**

Consec	Folio Recibo	Vehículo			Zona	Garza	Precio (\$)	M3 Facturado	Importe
		No. Eco	Placas	Capacidad (M3)					
1	A354309	I-144	KX26370	8	2	POZO 30	80.52	8	644.16
2	A350638	I-144	KX26370	8	2	POZO 30	80.52	8	644.16
3	C140037	I-144	KX26370	8	2	POZO 30	80.52	8	644.16
4	A355066	I-144	KX26370	8	2	POZO 30	80.52	8	644.16
5	A354832	I-144	KX26370	8	2	POZO 30	80.52	8	644.16
6	A354343	I-144	KX26370	8	3	POZO 30	94.52	8	756.16
7	A351271	I-144	KX26370	8	3	POZO 30	94.52	8	756.16
8	A354926	I-144	KX26370	8	3	POZO 30	94.52	8	756.16
9	A355557	I-144	KX26370	8	3	POZO 30	94.52	8	756.16
10	A355737	I-144	KX26370	8	3	POZO 30	94.52	8	756.16
11	A355818	I-144	KX26370	8	3	POZO 30	94.52	8	756.16
12	C136368	I-144	KX26370	8	5	POZO 30	117.34	8	938.72
13	Z00260	I-144	KX26370	8	5	POZO 30	117.34	8	938.72
14	C133650	I-144	KX26370	8	5	POZO 30	117.34	8	938.72
15	A355514	I-144	KX26370	8	5	POZO 30	117.34	8	938.72

SUBTOTAL	\$ 11512.64
IVA	\$ 1842.02
TOTAL	\$ 13354.66

[Signature]
 ANGEL FABIAN REZA RAMIREZ

[Signature]
 ING. JORGE LUIS HERNANDEZ CASAS

J.U.D. DE AGUA POTABLE EN PIPAS

SUBDIRECTOR DE OPERACIÓN HIDRAULICA

ZONA	1	2	3	4	5	TOTAL
VIAJES	0	5	6	0	4	15
M3	0	40	48	0	32	120
IMPORTE	\$ 0	\$ 3220.80	\$ 4536.96	\$ 0	\$ 3754.88	11512.64



2022

Nancy María Sánchez Goss *[Signature]*

OPERADO
 FORTAMUN

Agroproductores y Transportistas de Agua de San Miguel Topilejo S de PR de RI

Primavera, No. 10
 La Magdalena Petlalcalco, C.P. 14480
 Tlalpan, Ciudad de México, México
 Entre Avenida México Ajusco y Avenida de la Cruz
 raymundogz67@gmail.com
 Tel. (55)13158838
 RFC: ATA080108QK0
 Regimen Fiscal: 626

FACTURA
A - 1034

Fecha/Hora
Certificación

2022-08-11T12:57:42
Fecha de Emisión
 2022-08-11T12:57:40

0000029

Receptor del Comprobante Fiscal

GOBIERNO DE LA CIUDAD DE MEXICO

AV. FRAY SERVANDO TERESA DE MIER, No. 77
 CENTRO AREA 1, C.P. 06000
 CUAHUTEMOC, ALCALDIA CUAHUTEMOC, Ciudad de México, México
 RFC: GDF9712054NA
 Uso CFDI: P01 - Por definir

Folio Fiscal

094A8978-DAF2-441C-8013-
 F0C96725C839

No. Certificado Digital

00001000000503292217

No. Serie Certificado SAT

00001000000503270882

Cantidad	Unidad	Descripción	Precio	Descuento	Importe	
56.00000	MTQ - M3	78102102 - TRANSPORTE DE AGUA POTABLE EN PIPAS ZONA 2	\$ 80.52		\$ 4,509.12	
IMPUESTOS		Base	Impuesto	Tipo Factor	Tasa o Cuota	Importe
		\$ 4,509.12	IVA	Tasa	0.160000	\$ 721.4592
40.00000	MTQ - M3	78102102 - TRANSPORTE DE AGUA POTABLE EN PIPAS ZONA 3	\$ 94.52		\$ 3,780.80	
IMPUESTOS		Base	Impuesto	Tipo Factor	Tasa o Cuota	Importe
		\$ 3,780.80	IVA	Tasa	0.160000	\$ 604.928
88.00000	MTQ - M3	78102102 - TRANSPORTE DE AGUA POTABLE EN PIPAS ZONA 5	\$ 117.34		\$ 10,325.92	
IMPUESTOS		Base	Impuesto	Tipo Factor	Tasa o Cuota	Importe
		\$ 10,325.92	IVA	Tasa	0.160000	\$ 1,652.1472

Tipo de Comprobante: I - Ingreso

Forma pago: 03 - Transferencia electrónica de fondos

Método pago: PUE - Pago en una sola exhibición

Condiciones de pago: Pague a mas tardar el 11/08/2022. Condiciones de pago: CONTADO.

Importe con letra: Veintín mil quinientos noventa y cuatro Pesos 37/100 M.N.

Moneda: MXN - Peso Mexicano

Lugar de Expedición: 14480

Subtotal		\$ 18,615.84
IVA	0.160000	\$ 2,978.53
Total		\$ 21,594.37

Observaciones

ACTIVIDADES PARTICULARES Y OFICIALES EN ESTA DEMARCACION EFECTUADOS DEL 01 AL 08 DE JUNIO DEL 2022. GARZA: HUIPULCO NO. DE CONTRATO: AT-2022-042 REVISÓ

Norma Edith Salazar S.
 J.U.D. DE AGUA POTABLE EN PIPAS
 NORMA EDITH SALAZAR SANCHEZ
 ADMINISTRADOR

AUTORIZÓ

Jorge Luis Hernandez Casas
 SUBDIRECTOR DE OPERACIÓN HIDRAULICA
 ING. JORGE LUIS HERNANDEZ CASAS
 EFECTOS FISCALES AL PAGO

2022

OPERADO
ORTAMUN

**Agroproductores y Transportistas de Agua de San Miguel
Topilejo S de PR de RI**

Primavera, No. 10
La Magdalena Petlalcalco, C.P. 14480
Tlalpan, Ciudad de México, México
Entre Avenida México Ajusco y Avenida de la
Cruz
raymundogz67@gmail.com
Tel. (55)13158838
RFC: ATA080108QK0
Regimen Fiscal: 626

**FACTURA
A - 1034**

**Fecha/Hora
Certificación**
2022-08-11T12:57:42
Fecha de Emisión
2022-08-11T12:57:40

0000030

Receptor del Comprobante Fiscal

GOBIERNO DE LA CIUDAD DE MEXICO

AV. FRAY SERVANDO TERESA DE MIER, No. 77
CENTRO AREA 1, C.P. 06000
CUAHUTEMOC, ALCALDIA CUAUHTEMOC, Ciudad de
México, México
RFC: GDF9712054NA
Uso CFDI: P01 - Por definir

Folio Fiscal

094A8978-DAF2-441C-8013-
F0C96725C839

No. Certificado Digital

00001000000503292217

No. Serie Certificado SAT

00001000000503270882

Cadena original del complemento de certificación digital del SAT

[|1.1|094A8978-DAF2-441C-8013-F0C96725C839|2022-08-11T12:57:42|TLE011122SC2|R8zO1d9u6vml7rGBRqBP1/pG+xCoYJqEIPC2fG3pf3Hm2YIPKu6zIT/qF0sulBaVSBHudF0ERK1CcgakKPOYbZ4JjhV+Ftkx2LCT+xHE5d9xn5NSq9jg0/fUmRMYU0BnlfWf4qYM/BaE3Y2v9Hqv+dMfs+lthS0aQMxyOu91NOD+KXLAwh2IWMNGIFLEkneIWyzKZhiF/dYsDxGM3HE2dRcNBz3V6+qsGpEl+v8s7owQrArZCgsWBxRGI8n9/cxN7IYc2cfApCaELyE8O2lsw0cvk/mivEQnffydQab8EmUS4VNbQkUuUC2M9rDBZ5vdsJSZk12Mbg61Y8eRUKRA==|00001000000503270882|]



Sello digital del CFDI

R8zO1d9u6vml7rGBRqBP1/pG+xCoYJqEIPC2fG3pf3Hm2YIPKu6zIT/qF0sulBaVSBHudF0ERK1CcgakKPOYbZ4JjhV+Ftkx2LCT+xHE5d9xn5NSq9jg0/fUmRMYU0BnlfWf4qYM/BaE3Y2v9Hqv+dMfs+lthS0aQMxyOu91NOD+KXLAwh2IWMNGIFLEkneIWyzKZhiF/dYsDxGM3HE2dRcNBz3V6+qsGpEl+v8s7owQrArZCgsWBxRGI8n9/cxN7IYc2cfApCaELyE8O2lsw0cvk/mivEQnffydQab8EmUS4VNbQkUuUC2M9rDBZ5vdsJSZk12Mbg61Y8eRUKRA==

Sello digital del SAT

MiQI2C+3tBK0U//qYdSN2pgC7OfFnbNDqqGKQ7OKPyTbK+RZ+P0mLLJaQvNEBO4EtyF2YAyF0dAfcUMTvYrGxL4dTIEYbOo6Sj/skczdRVTGCl6mCZ6K08u4iK6CRBLhytb+ZSnAqUmFXhIqZlthTloHgcD1xCPqtM0ls8ok+vgRrlwXCerc4SZ4FhwptL+Dc2TjKpJDUnYUdVrHQ9beNLeMku+wpWbC1Mihzsc/WUfVb18ui5brZNSB79HCknz2QZFMG+HpK1toev5nlkATjxU9FINLVZQHie/of2zU5wg2wycB8Owl5l4mL4c4NcggOrA115JFXzJxw==

2022

**OPERADO
FORTAMIN**



0000031

Verificación de comprobantes fiscales digitales por internet

RFC del emisor	Nombre o razón social del emisor	RFC del receptor	Nombre o razón social del receptor
ATA080108QK0	Agroproductores y Transportistas de Agua de San Miguel Topilejo S de PR de RI	GDF9712054NA	GOBIERNO DE LA CIUDAD DE MEXICO
Folio fiscal	Fecha de expedición	Fecha certificación SAT	PAC que certificó
094A8978-DAF2-441C-8013-F0C96725C839	2022-08-11T12:57:40	2022-08-11T12:57:42	TLE011122SC2
Total del CFDI	Efecto del comprobante	Estado CFDI	Estatus de cancelación
\$21,594.37	Ingreso	Vigente	Cancelable sin aceptación

Faty
25-08-22
Con Aceptación

Imprimir

2022

OPERADO FORTAMIN

```

</xml version="1.0" encoding="UTF-8"?>
<cfdi Comprobante LugarExpedicion="14480" MetodoPago="PUE" TipoDeComprobante="I" Total="21594.37" Moneda="MXN" SubTotal="18615.84"
CondicionesDePago="Pague a mas tardar el 11/08/2022. Condiciones de pago: CONTADO."
Certificado="MIIGdTCBf2gAwIBAgIUMDAwMDEwMDAwMDA1MDMyOTIyMTcwDQYJKoZIhvcNAQELBQAwggGEMSAwHgYDVQQDBdBVVRP
NoCertificado="00001000000503292217" FormaPago="03"
Sello="R8zO1d9u6vml7rGBRqBP1/pG+xCoYJqEIPC2fG3pf3Hm2YiPKu6zIT/qF0sulBaVSBHUdF0ERK1CegKkPOYbZ4JjhV+Ftkx2Lct+xHE5d9xn5NSq"
Fecha="2022-08-11T12:57:40" Folio="1034" Serie="A" xsi:schemaLocation="http://www.sat.gob.mx/cfd/3
http://www.sat.gob.mx/sitio_internet/cfd/3/cfdv33.xsd" Version="3.3" xmlns:cfdi="http://www.sat.gob.mx/cfd/3"
xmlns:xsi="http://www.w3.org/2001/XMLSchema-instance">
  <cfdi Emisor RegimenFiscal="626" Nombre="Agroproductores y Transportistas de Agua de San Miguel Topilejo S de PR de RI" Rfc="ATA080108QK0"/>
  <cfdi Receptor Nombre="GOBIERNO DE LA CIUDAD DE MEXICO" Rfc="GDF9712054NA" UsoCFDI="P01"/>
  <cfdi Conceptos>
    <cfdi Concepto Importe="4509.120000" ValorUnitario="80.520000" Descripcion="TRANSPORTE DE AGUA POTABLE EN PIPAS ZONA 2"
      Unidad="M3" ClaveUnidad="MTQ" Cantidad="56.000000" Nodentificacion="78102102" ClaveProdServ="78102102">
      <cfdi Impuestos>
        <cfdi Traslados>
          <cfdi Traslado Importe="721.459200" TasaOCuota="0.160000" TipoFactor="Tasa" Impuesto="002" Base="4509.120000"/>
        </cfdi Traslados>
      </cfdi Impuestos>
    </cfdi Concepto>
    <cfdi Concepto Importe="3780.800000" ValorUnitario="94.520000" Descripcion="TRANSPORTE DE AGUA POTABLE EN PIPAS ZONA 3"
      Unidad="M3" ClaveUnidad="MTQ" Cantidad="40.000000" Nodentificacion="78102102" ClaveProdServ="78102102">
      <cfdi Impuestos>
        <cfdi Traslados>
          <cfdi Traslado Importe="604.928000" TasaOCuota="0.160000" TipoFactor="Tasa" Impuesto="002" Base="3780.800000"/>
        </cfdi Traslados>
      </cfdi Impuestos>
    </cfdi Concepto>
    <cfdi Concepto Importe="10325.920000" ValorUnitario="117.340000" Descripcion="TRANSPORTE DE AGUA POTABLE EN PIPAS ZONA 5"
      Unidad="M3" ClaveUnidad="MTQ" Cantidad="88.000000" Nodentificacion="78102102" ClaveProdServ="78102102">
      <cfdi Impuestos>
        <cfdi Traslados>
          <cfdi Traslado Importe="1652.147200" TasaOCuota="0.160000" TipoFactor="Tasa" Impuesto="002" Base="10325.920000"/>
        </cfdi Traslados>
      </cfdi Impuestos>
    </cfdi Concepto>
  </cfdi Conceptos>
  <cfdi Impuestos TotallImpuestosTrasladados="2978.53">
    <cfdi Traslados>
      <cfdi Traslado Importe="2978.53" TasaOCuota="0.160000" TipoFactor="Tasa" Impuesto="002"/>
    </cfdi Traslados>
  </cfdi Impuestos>
  <cfdi Complemento>
    <cfdi TimbreFiscalDigital xsi:schemaLocation="http://www.sat.gob.mx/TimbreFiscalDigital
      http://www.sat.gob.mx/sitio_internet/cfd/TimbreFiscalDigital/TimbreFiscalDigitalv11.xsd" Version="1.1"
      xmlns:xsi="http://www.w3.org/2001/XMLSchema-instance" RfcProvCertif="TLE011122SC2"
      SelloSAT="MiQ2C+3tBK0U//qYdSN2pgC7OfFnbNDqqGKQ7OKPyTbK+R2+P0mLLJaQvNEBO4EtyF2YAyF0dAftCUMTVYrGxL4dTIEYbC
      SelloCFD="R8zO1d9u6vml7rGBRqBP1/pG+xCoYJqEIPC2fG3pf3Hm2YiPKu6zIT/qF0sulBaVSBHUdF0ERK1CegKkPOYbZ4JjhV+Ftkx2LC
      NoCertificadoSAT="00001000000503270882" UUID="094A8978-DAF2-441C-8013-F0C96725C839" FechaTimbrado="2022-08-11T12:57:42"
      xmlns:td="http://www.sat.gob.mx/TimbreFiscalDigital"/>
  </cfdi Complemento>
  <cfdi Addenda>
    <mf:Comentario xsi:schemaLocation="http://boveda.misfacturas.net/schema https://boveda.misfacturas.net/AddendaMfn.xsd"
      xmlns:xsi="http://www.w3.org/2001/XMLSchema-instance" xmlns:mfn="http://boveda.misfacturas.net/schema">A CISTERNAS
      PARTICULARES Y OFICIALES EN ESTA DEMARCACION EFECTUADOS DEL 01 AL 08 DE JUNIO DEL 2022. GARZA: HUIPULCO NO. DE
      CONTRATO: AT-2022-042<br/>REVISÓ<br/><br/><br/>J.U.D. DE AGUA POTABLE EN
      PIPAS<br/>NORMA EDITH SALAZAR
      SANCHEZ<br/>ADMINISTRADOR<br/><br/>AUTORIZÓ<br/><br/><br/>SUBDIRECTOR DE
      OPERACIÓN HIDRAULICA<br/>ING. JORGE LUIS HERNANDEZ CASAS<br/>EFECTOS FISCALES AL PAGO<br/></mf:Comentario>
  </cfdi Addenda>
</cfdi Comprobante>

```

2022

OPERADO
POR
ORTAMUN



Relación de Recibos para Facturación de pago del servicio de Pipas

AGROPRODUCTORES Y TRANSPORTISTAS DE AGUA DE SAN MIGUEL TOPILEJO, S. DE P.R. DE R.I.

CONTRATO AT-2022-042
 FACTURA PERIODO 01 AL 08 DE JUNIO 2022
 FECHA DE EMISIÓN FOLIO_FACTURACIÓN: ATAST-572-2022

OPERADO
 FORTAMIN

Consec	Folio Recibo	Vehículo			Zona	Garza	Precio (\$)	M3 Facturado	Importe
		No. Eco	Placas	Capacidad (M3)					
1	A345861	I-138	KX62230	8	2	HUIPULCO	80.52	8	644.16
2	A346335	I-138	KX62230	8	2	HUIPULCO	80.52	8	644.16
3	A347527	I-138	KX62230	8	2	HUIPULCO	80.52	8	644.16
4	A348391	I-138	KX62230	8	2	HUIPULCO	80.52	8	644.16
5	A346334	I-138	KX62230	8	2	HUIPULCO	80.52	8	644.16
6	C137735	I-138	KX62230	8	2	HUIPULCO	80.52	8	644.16
7	A348669	I-138	KX62230	8	2	HUIPULCO	80.52	8	644.16
8	A344300	I-138	KX62230	8	3	HUIPULCO	94.52	8	756.16
9	A347740	I-138	KX62230	8	3	HUIPULCO	94.52	8	756.16
10	A348731	I-138	KX62230	8	3	HUIPULCO	94.52	8	756.16
11	A343913	I-138	KX62230	8	3	HUIPULCO	94.52	8	756.16
12	A349824	I-138	KX62230	8	3	HUIPULCO	94.52	8	756.16
13	A346745	I-138	KX62230	8	5	HUIPULCO	117.34	8	938.72
14	A346607	I-138	KX62230	8	5	HUIPULCO	117.34	8	938.72
15	C135765	I-138	KX62230	8	5	HUIPULCO	117.34	8	938.72
16	A344240	I-138	KX62230	8	5	HUIPULCO	117.34	8	938.72
17	A347587	I-138	KX62230	8	5	HUIPULCO	117.34	8	938.72
18	A343503	I-138	KX62230	8	5	HUIPULCO	117.34	8	938.72
19	A349018	I-138	KX62230	8	5	HUIPULCO	117.34	8	938.72
20	A348384	I-138	KX62230	8	5	HUIPULCO	117.34	8	938.72
21	C136003	I-138	KX62230	8	5	HUIPULCO	117.34	8	938.72
22	C136327	I-138	KX62230	8	5	HUIPULCO	117.34	8	938.72
23	A348860	I-138	KX62230	8	5	HUIPULCO	117.34	8	938.72

SUBTOTAL	\$ 18615.84
IVA	\$ 2978.53
TOTAL	\$ 21594.37

[Signature]
 ANGEL FABIAN REZA RAMIREZ

[Signature]
 ING. JORGE IUIS HERNANDEZ CASAS
 SUBDIRECTOR DE OPERACIÓN HIDRAULICA

J.U.D. DE AGUA POTABLE EN PIPAS

SUBDIRECTOR DE OPERACIÓN HIDRAULICA

ZONA	1	2	3	4	5	TOTAL
VIAJES	0	7	5	0	11	23
M3	0	56	40	0	88	184
IMPORTE	\$ 0	\$ 4509.12	\$ 3780.80	\$ 0	\$ 10325.92	18615.84



[Signature] *[Signature]*
 Jacobo Alvarez Miranda

**Agroproductores y Transportistas de Agua de San Miguel
Topilejo S de PR de RI**

Primavera, No. 10
La Magdalena Petlacalco, C.P. 14480
Tlalpan, Ciudad de México, México
Entre Avenida México Ajusco y Avenida de la Cruz
raymundogz67@gmail.com
Tel. (55)13158838
RFC: ATA080108QK0
Regimen Fiscal: 626

FACTURA
A - 1035

**Fecha/Hora
Certificación**

2022-08-11T13:05:51

Fecha de Emisión

2022-08-11T13:05:49

3000034

Receptor del Comprobante Fiscal

GOBIERNO DE LA CIUDAD DE MEXICO

AV. FRAY SERVANDO TERESA DE MIER, No. 77
CENTRO AREA 1, C.P. 06000
CUAHUTEMOC, ALCALDIA CUAUHTEMOC, Ciudad de México, México
RFC: GDF9712054NA
Uso CFDI: P01 - Por definir

Folio Fiscal

B56BDBD1-1075-4D1C-A606-1882C6F3D154

No. Certificado Digital

00001000000503292217

No. Serie Certificado SAT

00001000000503270882

Cantidad	Unidad	Descripción	Precio	Descuento	Importe	
72.00000 0	MTQ - M3	78102102 - TRANSPORTE DE AGUA POTABLE EN PIPAS ZONA 2	\$ 80.52		\$ 5,797.44	
IMPUESTOS		Base	Impuesto	Tipo Factor	Tasa o Cuota	Importe
		\$ 5,797.44	IVA	Tasa	0.160000	\$ 927.5904
56.00000 0	MTQ - M3	78102102 - TRANSPORTE DE AGUA POTABLE EN PIPAS ZONA 3	\$ 94.52		\$ 5,293.12	
IMPUESTOS		Base	Impuesto	Tipo Factor	Tasa o Cuota	Importe
		\$ 5,293.12	IVA	Tasa	0.160000	\$ 846.8992
80.00000 0	MTQ - M3	78102102 - TRANSPORTE DE AGUA POTABLE EN PIPAS ZONA 5	\$ 117.34		\$ 9,387.20	
IMPUESTOS		Base	Impuesto	Tipo Factor	Tasa o Cuota	Importe
		\$ 9,387.20	IVA	Tasa	0.160000	\$ 1,501.952

Tipo de Comprobante: I - Ingreso

Forma pago: 03 - Transferencia electrónica de fondos

Método pago: PUE - Pago en una sola exhibición

Condiciones de pago: Pague a mas tardar el 11/08/2022. Condiciones de pago: CONTADO.

Importe con letra: Veintitrés mil setecientos cincuenta y cuatro Pesos 20/100 M. N.

Moneda: MXN - Peso Mexicano

Lugar de Expedición: 14480

Subtotal

IVA

0.160000

\$ 20,477.76

\$ 3,276.44

Total

\$ 23,754.20

Observaciones

AUTORNAMENTOS PARTICULARES Y OFICIALES EN ESTA DEMARCACION EFECTUADOS DEL 09 AL 16 DE JUNIO DEL 2022. GARZA: HUIPULCO NO. DE CONTRATO: AT-2022-042
REVISÓ

Norma Edith Salazar S.
J.U.D. DE AGUA POTABLE EN PIPAS
NORMA EDITH SALAZAR SANCHEZ
ADMINISTRADOR

AUTORIZÓ

Jorge Luis Hernández Casas
SUBDIRECTOR DE OPERACIÓN HIDRAULICA
ING. JORGE LUIS HERNANDEZ CASAS
EFECTOS FISCALES AL PAGO

2022

**OPERADO
ORTAMUN**

**Agroproductores y Transportistas de Agua de San Miguel
Topile S de PR de RI**

Primavera, No. 10
La Magdalena Petlacalco, C.P. 14480
Tlalpan, Ciudad de México, México
Entre Avenida México Ajusco y Avenida de la
Cruz
raymundogz67@gmail.com
Tel. (55)13158838
RFC: ATA080108QK0
Regimen Fiscal: 626

**FACTURA
A - 1035**
**Fecha/Hora
Certificación**
2022-08-11T13:05:51
Fecha de Emisión
2022-08-11T13:05:49

0000035

Receptor del Comprobante Fiscal
GOBIERNO DE LA CIUDAD DE MEXICO
AV. FRAY SERVANDO TERESA DE MIER, No. 77
CENTRO AREA 1, C.P. 06000
CUAHUTEMOC, ALCALDIA CUAUHTEMOC, Ciudad de
México, México
RFC: GDF9712054NA
Uso CFDI: P01 - Por definir

Folio Fiscal
B56BDBD1-1075-4D1C-A606-
1882C6F3D154
No. Certificado Digital
00001000000503292217
No. Serie Certificado SAT
00001000000503270882

Cadena original del complemento de certificación digital del SAT

[|1.1|B56BDBD1-1075-4D1C-A606-1882C6F3D154|2022-08-11T13:05:51|TLE011122SC2|FstbvF6OukVxsfbsXc0VlQgg0WzUvHH/e0UT3mA4JSHgrcOQguVEP/W3oozktw3u6ksHbmuMdegHI16C+a66Tv2Q/2s85r35xdc3c/uGUpSPNONhzjH+WBu1RJsNcqj1uL/vCJzco1EVmHr0eP0bkfBGNqvHNrR/3NpDLM8TWUDIFatOcll54zIQX602wCr5IF4DIncNdOW2kiP2dkm7IRz4uk3oHKGtc09BAAbWNSjHruw6EJzinmgSfWDjmfAhiinkDofXBy5fXNdxDLXYTTvL6+8uvEs5mWUXNCTGv+xxqK8DnF+jhKz2YavTpaLQ0J9bTDCaov04T2AdJi7XTEA==|00001000000503270882|]



Sello digital del CFDI
FstbvF6OukVxsfbsXc0VlQgg0WzUvHH/e0UT3mA4JSHgrcOQguVEP/W3oozktw3u6ksHbmuMdegHI16C+a66Tv2Q/2s85r35xdc3c/uGUpSPNONhzjH+WBu1RJsNcqj1uL/vCJzco1EVmHr0eP0bkfBGNqvHNrR/3NpDLM8TWUDIFatOcll54zIQX602wCr5IF4DIncNdOW2kiP2dkm7IRz4uk3oHKGtc09BAAbWNSjHruw6EJzinmgSfWDjmfAhiinkDofXBy5fXNdxDLXYTTvL6+8uvEs5mWUXNCTGv+xxqK8DnF+jhKz2YavTpaLQ0J9bTDCaov04T2AdJi7XTEA==

Sello digital del SAT
q2xFv+C2wciOCi3jOHvHNGn3vDeV6ku2xD1UJPC8mAbchdsNWYglyjPmLKm390Jnp7sOP5p4UtnYpVWsfvi6vly5+jAZ6olbCayA9K6VYyG0wUz9MDJ31jSLCnwaEFy10QcTN15LeX5whg21N8Kz7IV55xigaNJ1NP6+gNOo15fZqhjGAWavDScbmM7OfXA16aku1SXB5oUz8MB8626d+b6+cp9UYWP4ugcsTLRzhewmMbT5wpI3M9yqKslI9lm85fFIT4QFJawpSobayac4cNDxrI8xfIF5vF0FYxVP4pkFOE4C03/uyiufOnmzPCZCrlZ6twX8pV6auA==

2022

OPERADO
FORTAMUN



0000036

Verificación de comprobantes fiscales digitales por internet

RFC del emisor	Nombre o razón social del emisor	RFC del receptor	Nombre o razón social del receptor
ATA080108QK0	Agroproductores y Transportistas de Agua de San Miguel Topilejo S de PR de RI	GDF9712054NA	GOBIERNO DE LA CIUDAD DE MEXICO
Folio fiscal	Fecha de expedición	Fecha certificación SAT	PAC que certificó
B56BDBD1-1075-4D1C-A606-1882C6F3D154	2022-08-11T13:05:49	2022-08-11T13:05:51	TLE011122SC2
Total del CFDI	Efecto del comprobante	Estado CFDI	Estatus de cancelación
\$23,754.20	Ingreso	Vigente	Cancelable sin aceptación

*Paty
25-08-22
Con Aceptación
Imprimir*

2022

OPERADO ORTAMUN

3000037

```

<?xml version="1.0" encoding="UTF-8"?>
<cfdi Comprobante LugarExpedicion="14480" MetodoPago="PUE" TipoDeComprobante="I" Total="23754.20" Moneda="MXN" SubTotal="20477.76"
CondicionesDePago="Paguese a mas tardar el 11/08/2022. Condiciones de pago: CONTADO."
Certificado="MIIGdTCBf2gAwIBAgIUMDAwMDEwMDAwMDA1MDMyOTIyMTcwDQYJKoZIhvcNAQELBQAwggGEMSAwHgYDVQDDBdBVVRP
NoCertificado="00001000000503292217" FormaPago="03"
Sello="FstbvF6OkVxsfbsXc0VIQgg0WzUvHH/e0UT3mA4JSHgrecOQguVEP/W3oozkTw3u6ksHbmuMdegH116C+a66Tv2Q/2s85r35xdc3e/uGUpSPNONhzj
Fecha="2022-08-11T13:05:49" Folio="1035" Serie="A" xsi:schemaLocation="http://www.sat.gob.mx/cfd/3
http://www.sat.gob.mx/sitio_internet/cfd/3/cfdv33.xsd" Version="3.3" xmlns:cfdi="http://www.sat.gob.mx/cfd/3"
xmlns:xsi="http://www.w3.org/2001/XMLSchema-instance">
  <cfdi Emisor RegimenFiscal="626" Nombre="Agroproductores y Transportistas de Agua de San Miguel Topilejo S de PR de RI" Rfc="ATA080108QK0"/>
  <cfdi Receptor Nombre="GOBIERNO DE LA CIUDAD DE MEXICO" Rfc="GDF9712054NA" UsoCFDI="P01"/>
  <cfdi Conceptos>
    <cfdi Concepto Importe="5797.440000" ValorUnitario="80.520000" Descripcion="TRANSPORTE DE AGUA POTABLE EN PIPAS ZONA 2"
      Unidad="M3" ClaveUnidad="MTQ" Cantidad="72.000000" NoIdentificacion="78102102" ClaveProdServ="78102102">
      <cfdi Impuestos>
        <cfdi Traslados>
          <cfdi Traslado Importe="927.590400" TasaOCuota="0.160000" TipoFactor="Tasa" Impuesto="002" Base="5797.440000"/>
          <cfdi Traslados>
            <cfdi Impuestos>
              <cfdi Concepto>
                <cfdi Concepto Importe="5293.120000" ValorUnitario="94.520000" Descripcion="TRANSPORTE DE AGUA POTABLE EN PIPAS ZONA 3"
                  Unidad="M3" ClaveUnidad="MTQ" Cantidad="56.000000" NoIdentificacion="78102102" ClaveProdServ="78102102">
                  <cfdi Impuestos>
                    <cfdi Traslados>
                      <cfdi Traslado Importe="846.899200" TasaOCuota="0.160000" TipoFactor="Tasa" Impuesto="002" Base="5293.120000"/>
                      <cfdi Traslados>
                        <cfdi Impuestos>
                          <cfdi Concepto>
                            <cfdi Concepto Importe="9387.200000" ValorUnitario="117.340000" Descripcion="TRANSPORTE DE AGUA POTABLE EN PIPAS ZONA 5"
                              Unidad="M3" ClaveUnidad="MTQ" Cantidad="80.000000" NoIdentificacion="78102102" ClaveProdServ="78102102">
                              <cfdi Impuestos>
                                <cfdi Traslados>
                                  <cfdi Traslado Importe="1501.952000" TasaOCuota="0.160000" TipoFactor="Tasa" Impuesto="002" Base="9387.200000"/>
                                  <cfdi Traslados>
                                    <cfdi Impuestos>
                                      <cfdi Concepto>
                                        <cfdi Conceptos>
                                          <cfdi Impuestos TotalImpuestosTrasladados="3276.44">
                                          <cfdi Traslados>
                                            <cfdi Traslado Importe="3276.44" TasaOCuota="0.160000" TipoFactor="Tasa" Impuesto="002"/>
                                            <cfdi Traslados>
                                              <cfdi Impuestos>
                                                <cfdi Complemento>
                                                  <cfid TimbreFiscalDigital xsi:schemaLocation="http://www.sat.gob.mx/TimbreFiscalDigital
                                                    http://www.sat.gob.mx/sitio_internet/cfd/TimbreFiscalDigital/TimbreFiscalDigitalv11.xsd" Version="1.1"
                                                    xmlns:xsi="http://www.w3.org/2001/XMLSchema-instance" RfcProvCertif="TLE011122SC2"
                                                    SelloSAT="q2xFv+C2eWciOCl3jQHvHNGn3vDeV6ku2xnD11JiPC8mAbehdnNWYgIyjPmLkM390Jnp7sOP5p4UtnYpVWsfxi6vly5+jAZ6oLb1
                                                    SelloCFD="FstbvF6OkVxsfbsXc0VIQgg0WzUvHH/e0UT3mA4JSHgrecOQguVEP/W3oozkTw3u6ksHbmuMdegH116C+a66Tv2Q/2s85r35xdc3e
                                                    NoCertificadoSAT="00001000000503270882" UUID="B56BDBD1-1075-4D1C-A606-1882C6F3D154" FechaTimbrado="2022-08-11T13:05:51"
                                                    xmlns:tfid="http://www.sat.gob.mx/TimbreFiscalDigital"/>
                                                  </cfid Complemento>
                                                <cfdi Addenda>
                                                  <mfn Comentario xsi:schemaLocation="http://boveda.misfacturas.net/schema https://boveda.misfacturas.net/AddendaMfn.xsd"
                                                    xmlns:xsi="http://www.w3.org/2001/XMLSchema-instance" xmlns:mfn="http://boveda.misfacturas.net/schema">A CISTERNAS
                                                    PARTICULARES Y OFICIALES EN ESTA DEMARCACION EFECTUADOS DEL 09 AL 16 DE JUNIO DEL 2022. GARZA: HUIPULCO NO. DE
                                                    CONTRATO: AT-2022-042<br/>REVISÓ<br/><br/><br/>J.U.D. DE AGUA POTABLE EN
                                                    PIPAS<br/>NORMA EDITH SALAZAR
                                                    SANCHEZ<br/>ADMINISTRADOR<br/><br/>AUTORIZÓ<br/><br/><br/>SUBDIRECTOR DE
                                                    OPERACIÓN HIDRAULICA<br/>ING. JORGE LUIS HERNANDEZ CASAS<br/>EFECTOS FISCALES AL PAGO<br/></mfn Comentario>
                                                  </cfdi Addenda>
                                                </cfdi Complemento>
                                              </cfdi Addenda>
                                            </cfdi Impuestos>
                                          </cfdi Traslados>
                                        </cfdi Concepto>
                                      </cfdi Impuestos>
                                    </cfdi Traslados>
                                  </cfdi Impuestos>
                                </cfdi Traslados>
                              </cfdi Impuestos>
                            </cfdi Concepto>
                          </cfdi Impuestos>
                        </cfdi Traslados>
                      </cfdi Impuestos>
                    </cfdi Traslados>
                  </cfdi Impuestos>
                </cfdi Concepto>
              </cfdi Impuestos>
            </cfdi Traslados>
          </cfdi Impuestos>
        </cfdi Traslados>
      </cfdi Impuestos>
    </cfdi Concepto>
  </cfdi Conceptos>
</cfdi Comprobante>

```

2022

OPERADO
ORTAMIN

Relación de Recibos para Facturación de pago del servicio de Pipas

AGROPRODUCTORES Y TRANSPORTISTAS DE AGUA DE SAN MIGUEL TOPILEJO, S. DE P.R. DE R.I.

CONTRATO

AT-2022-042

FACTURA

PERIODO

09 AL 16 DE JUNIO 2022

FECHA DE EMISIÓN

FOLIO_FACTURACIÓN: ATAST-573-2022

**OPERADO
FORTAMIN**

Consec	Folio Recibo	Vehículo			Zona	Garza	Precio (\$)	M3 Facturado	Importe
		No. Eco	Placas	Capacidad (M3)					
1	C138214	I-138	KX62230	8	2	HUIPULCO	80.52	8	644.16
2	A350525	I-138	KX62230	8	2	HUIPULCO	80.52	8	644.16
3	C138201	I-138	KX62230	8	2	HUIPULCO	80.52	8	644.16
4	A350222	I-138	KX62230	8	2	HUIPULCO	80.52	8	644.16
5	C138610	I-138	KX62230	8	2	HUIPULCO	80.52	8	644.16
6	A349227	I-138	KX62230	8	2	HUIPULCO	80.52	8	644.16
7	C136951	I-138	KX62230	8	2	HUIPULCO	80.52	8	644.16
8	A351665	I-138	KX62230	8	2	HUIPULCO	80.52	8	644.16
9	A351018	I-138	KX62230	8	2	HUIPULCO	80.52	8	644.16
10	A349906	I-138	KX62230	8	3	HUIPULCO	94.52	8	756.16
11	A349425	I-138	KX62230	8	3	HUIPULCO	94.52	8	756.16
12	A351110	I-138	KX62230	8	3	HUIPULCO	94.52	8	756.16
13	C135091	I-138	KX62230	8	3	HUIPULCO	94.52	8	756.16
14	A351122	I-138	KX62230	8	3	HUIPULCO	94.52	8	756.16
15	A352862	I-138	KX62230	8	3	HUIPULCO	94.52	8	756.16
16	A351953	I-138	KX62230	8	3	HUIPULCO	94.52	8	756.16
17	A349338	I-138	KX62230	8	5	HUIPULCO	117.34	8	938.72
18	A351066	I-138	KX62230	8	5	HUIPULCO	117.34	8	938.72
19	C138756	I-138	KX62230	8	5	HUIPULCO	117.34	8	938.72
20	A350804	I-138	KX62230	8	5	HUIPULCO	117.34	8	938.72
21	C137591	I-138	KX62230	8	5	HUIPULCO	117.34	8	938.72
22	A351219	I-138	KX62230	8	5	HUIPULCO	117.34	8	938.72
23	A342354	I-138	KX62230	8	5	HUIPULCO	117.34	8	938.72
24	A351093	I-138	KX62230	8	5	HUIPULCO	117.34	8	938.72
25	A346466	I-138	KX62230	8	5	HUIPULCO	117.34	8	938.72
26	C136333	I-138	KX62230	8	5	HUIPULCO	117.34	8	938.72

SUBTOTAL	\$ 20477.76
IVA	\$ 3276.44
TOTAL	\$ 23754.2

ANGEL FABIAN REZA RAMIREZ

J.U.D. DE AGUA POTABLE EN PIPAS

ING. JORGE LUIS HERNANDEZ CASAS

SUBDIRECTOR DE OPERACIÓN HIDRAULICA

ZONA	1	2	3	4	5	TOTAL
VIAJES	0	9	7	0	10	26
M3	0	72	56	0	80	208
IMPORTE	\$ 0	\$ 5797.44	\$ 5293.12	\$ 0	\$ 9387.20	20477.76



Jordi Alvarez Miranda

Agroproductores y Transportistas de Agua de San Miguel Topilejo S de PR de RI

Primavera, No. 10
 La Magdalena Petlacalco, C.P. 14480
 Tlalpan, Ciudad de México, México
 Entre Avenida México Ajusto y Avenida de la Cruz
 raymundogz67@gmail.com
 Tel. (55)13158838
 RFC: ATA080108QK0
 Regimen Fiscal: 626

FACTURA
A - 1036
Fecha/Hora
Certificación
 2022-08-11T13:09:04
Fecha de Emisión
 2022-08-11T13:09:02

0000039

Receptor del Comprobante Fiscal GOBIERNO DE LA CIUDAD DE MEXICO AV. FRAY SERVANDO TERESA DE MIER, No. 77 CENTRO AREA 1, C.P. 06000 CUAHUTEMOC, ALCALDIA CUAHUTEMOC, Ciudad de México, México RFC: GDF9712054NA Uso CFDI: P01 - Por definir	Folio Fiscal E3FD3439-A332-4D2A-B915-91D28F2E7F01 No. Certificado Digital 00001000000503292217 No. Serie Certificado SAT 00001000000503270882
--	---

Cantidad	Unidad	Descripción	Precio	Descuento	Importe
80.00000 0	MTQ - M3	78102102 - TRANSPORTE DE AGUA POTABLE EN PIPAS ZONA 2	\$ 80.52		\$ 6,441.60
IMPUESTOS		Base	Impuesto	Tipo Factor	Importe
		\$ 6,441.60	IVA	Tasa	\$ 1,030.656
				Tasa o Cuota	
				0.160000	
8.0000000	MTQ - M3	78102102 - TRANSPORTE DE AGUA POTABLE EN PIPAS ZONA 3	\$ 94.52		\$ 756.16
IMPUESTOS		Base	Impuesto	Tipo Factor	Importe
		\$ 756.16	IVA	Tasa	\$ 120.9856
				Tasa o Cuota	
				0.160000	
56.00000 0	MTQ - M3	78102102 - TRANSPORTE DE AGUA POTABLE EN PIPAS ZONA 5	\$ 117.34		\$ 6,571.04
IMPUESTOS		Base	Impuesto	Tipo Factor	Importe
		\$ 6,571.04	IVA	Tasa	\$ 1,051.3664
				Tasa o Cuota	
				0.160000	

Tipo de Comprobante: I - Ingreso Forma pago: 03 - Transferencia electrónica de fondos Método pago: PUE - Pago en una sola exhibición Condiciones de pago: Pague a mas tardar el 11/08/2022. Condiciones de pago: CONTADO. Importe con letra: Quince mil novecientos setenta y un Pesos 81/100 M.N. Moneda: MXN - Peso Mexicano Lugar de Expedicion: 14480	Subtotal \$ 13,768.80 IVA 0.160000 \$ 2,203.01 <hr/> Total \$ 15,971.81
--	--

Observaciones
 A TERNAS PARTICULARES Y OFICIALES EN ESTA DEMARCACION EFECTUADOS DEL 17 AL 23 DE JUNIO DEL 2022. GARZA: HUIPULCO NO.
 CONTRATO: AT-2022-042-
 REVISÓ
Norma Edith Salazar S.
 J.U.D. DE AGUA POTABLE EN PIPAS
 NORMA EDITH SALAZAR SANCHEZ
 ADMINISTRADOR
 AUTORIZÓ

 SUBDIRECTOR DE OPERACIÓN HIDRAULICA
 ING. JORGE LUIS HERNANDEZ CASAS
 EFECTOS FISCALES AL PAGO



**Agroproductores y Transportistas de Agua de San Miguel
Topilejo S de PR de RI**

Primavera, No. 10
La Magdalena Petlascalco, C.P. 14480
Tlalpan, Ciudad de México, México
Entre Avenida México Ajusco y Avenida de la
Cruz
raymundogz67@gmail.com
Tel. (55)13158838
RFC: ATA080108QK0
Regimen Fiscal: 626

**FACTURA
A - 1036**
**Fecha/Hora
Certificación**
2022-08-11T13:09:04
Fecha de Emisión
2022-08-11T13:09:02

04000004

Receptor del Comprobante Fiscal
GOBIERNO DE LA CIUDAD DE MEXICO
AV. FRAY SERVANDO TERESA DE MIER, No. 77
CENTRO AREA 1, C.P. 06000
CUAHUTEMOC, ALCALDIA CUAUHTEMOC, Ciudad de
México, México
RFC: GDF9712054NA
Uso CFDI: P01 - Por definir

Folio Fiscal
E3FD3439-A332-4D2A-B915-
91D28F2E7F01
No. Certificado Digital
00001000000503292217
No. Serie Certificado SAT
00001000000503270882

Cadena original del complemento de certificación digital del SAT
[|1.1|E3FD3439-A332-4D2A-B915-91D28F2E7F01|2022-08-11T13:09:04|TLE011122SC2|C4h+dcoPgagdGCYcuq9bbFZMzj7AIPho57kPzx54QAIRJT115TyFZDkGes8y5IBA/Ui3B3FH4juQ7z0i3viUZKqZuB2s6fh9TZXE/FCqB9qcp+4Uy0zRvaNdoLJWqcw0awk8LtdW1qHv+2dDXCVxBUgH6sn6YRka2i1AORXci76/KPpwnZSj0uo7NywpNjptRmbu2esOQHFIICvByOS9g5Pf90iIYBUS47DhlapB4Ai0FDx3CbuwEMsXiSrJctpkvQP9V0q5UyLP10Jy66OwC9tmLVAq2KNTnC3GOeFJQlckJJsX++IQONrcEzVsb5C4J15E5SgplqJqRmfMlw==|[00001000000503270882]]



Sello digital del CFDI
C4h+dcoPgagdGCYcuq9bbFZMzj7AIPho57kPzx54QAIRJT115TyFZDkGes8y5IBA/Ui3B3FH4juQ7z0i3viUZKqZuB2s6fh9TZXE/FCqB9qcp+4Uy0zRvaNdoLJWqcw0awk8LtdW1qHv+2dDXCVxBUgH6sn6YRka2i1AORXci76/KPpwnZSj0uo7NywpNjptRmbu2esOQHFIICvByOS9g5Pf90iIYBUS47DhlapB4Ai0FDx3CbuwEMsXiSrJctpkvQP9V0q5UyLP10Jy66OwC9tmLVAq2KNTnC3GOeFJQlckJJsX++IQONrcEzVsb5C4J15E5SgplqJqRmfMlw==

Sello digital del SAT
cZKsBj+72vGvL17xrYDma7RUS4McDjK+vwABN3ThYXprdxk81/X3yPgc2hFfMAhwGYmTKVac3C1L50MnmXsX4pBFMeFUqUaFwD/wFSDKdmi9DxndVEVaO/1trBIHUAPL3kfbB3FiYmawJguTKSKBfvEWD7aPo4FwSFQYRoOuUfFpYhT2DG8Uz8hTK5voB2oK4PQnSWmzcxhgy2ONhKw4a1hh3VqvD1RRUhAceZUVUkIvbk5GnQyaEh70D8HWfhoiZ06YaW9zeN9fou/6YT9028Rv+KmiOY9N0reZDU+rAadrUA5JQ73IAQjy3BDeezImarI3nGfay0IMyT6bnag==

2022

OPERADO
FORTAMUN



17000000

Verificación de comprobantes fiscales digitales por internet

RFC del emisor	Nombre o razón social del emisor	RFC del receptor	Nombre o razón social del receptor
ATA080108QK0	Agroproductores y Transportistas de Agua de San Miguel Topilejo S de PR de RI	GDF9712054NA	GOBIERNO DE LA CIUDAD DE MEXICO
Folio fiscal	Fecha de expedición	Fecha certificación SAT	PAC que certificó
E3FD3439-A332-4D2A-B915-91D28F2E7F01	2022-08-11T13:09:02	2022-08-11T13:09:04	TLE011122SC2
Total del CFDI	Efecto del comprobante	Estado CFDI	Estatus de cancelación
\$15,971.81	Ingreso	Vigente	Cancelable sin aceptación

Pedy
25-08-22
Con Aceptación

Imprimir

2022

OPERADO
PORTAMUN

2000042

```

<?xml version="1.0" encoding="UTF-8"?>
<cfdi Comprobante LugarExpedicion="14480" MetodoPago="PUE" TipoDeComprobante="I" Total="15971.81" Moneda="MXN" SubTotal="13768.80"
CondicionesDePago="Pague a mas tardar el 11/08/2022. Condiciones de pago: CONTADO."
Certificado="MIIGdTCCBF2gAwIBAgIUMDAwMDEwMDAwMDA1MDMyOTIyMTewDQYJKoZIhvcNAQELBQAwggGEMSAwHgYDVQQLDBdBVVRP
NoCertificado="00001000000503292217" FormaPago="03"
Sello="C4h+decoPgagdGCYcuq9bbFZMzj7AIPho57kPzx54QAIrJTt115TyFZDkGes8y5IBA/Ui3B3FH4juQ7z0i3viUZKqZuB2s6fh9TZXE/FCqB9qcp+4Uy0zF
Fecha="2022-08-11T13:09:02" Folio="1036" Serie="A" xsi:schemaLocation="http://www.sat.gob.mx/cfd/3
http://www.sat.gob.mx/sitio_internet/cfd/3/cfdv33.xsd" Version="3.3" xmlns:cfdi="http://www.sat.gob.mx/cfd/3"
xmlns:xsi="http://www.w3.org/2001/XMLSchema-instance">
  <cfdi Emisor RegimenFiscal="626" Nombre="Agroproductores y Transportistas de Agua de San Miguel Topilejo S de PR de RI" Rfc="ATA080108QK0"/>
  <cfdi Receptor Nombre="GOBIERNO DE LA CIUDAD DE MEXICO" Rfc="GDF9712054NA" UsoCFDI="P01"/>
  <cfdi Conceptos>
    - <cfdi Concepto Importe="6441.600000" ValorUnitario="80.520000" Descripcion="TRANSPORTE DE AGUA POTABLE EN PIPAS ZONA 2"
      Unidad="M3" ClaveUnidad="MTQ" Cantidad="80.000000" NoIdentificacion="78102102" ClaveProdServ="78102102">
      - <cfdi Impuestos>
        - <cfdi Traslados>
          <cfdi Traslado Importe="1030.656000" TasaOCuota="0.160000" TipoFactor="Tasa" Impuesto="002" Base="6441.600000"/>
          <cfdi Traslados>
        </cfdi Impuestos>
      </cfdi Concepto>
    - <cfdi Concepto Importe="756.160000" ValorUnitario="94.520000" Descripcion="TRANSPORTE DE AGUA POTABLE EN PIPAS ZONA 3"
      Unidad="M3" ClaveUnidad="MTQ" Cantidad="8.000000" NoIdentificacion="78102102" ClaveProdServ="78102102">
      - <cfdi Impuestos>
        - <cfdi Traslados>
          <cfdi Traslado Importe="120.985600" TasaOCuota="0.160000" TipoFactor="Tasa" Impuesto="002" Base="756.160000"/>
          <cfdi Traslados>
        </cfdi Impuestos>
      </cfdi Concepto>
    - <cfdi Concepto Importe="6571.040000" ValorUnitario="117.340000" Descripcion="TRANSPORTE DE AGUA POTABLE EN PIPAS ZONA 5"
      Unidad="M3" ClaveUnidad="MTQ" Cantidad="56.000000" NoIdentificacion="78102102" ClaveProdServ="78102102">
      - <cfdi Impuestos>
        - <cfdi Traslados>
          <cfdi Traslado Importe="1051.366400" TasaOCuota="0.160000" TipoFactor="Tasa" Impuesto="002" Base="6571.040000"/>
          <cfdi Traslados>
        </cfdi Impuestos>
      </cfdi Concepto>
  </cfdi Conceptos>
  <cfdi Impuestos TotalImpuestosTrasladados="2203.01">
    - <cfdi Traslados>
      <cfdi Traslado Importe="2203.01" TasaOCuota="0.160000" TipoFactor="Tasa" Impuesto="002"/>
    </cfdi Traslados>
  </cfdi Impuestos>
  <cfdi Complemento>
    <tfid TimbreFiscalDigital xsi:schemaLocation="http://www.sat.gob.mx/TimbreFiscalDigital
      http://www.sat.gob.mx/sitio_internet/cfd/TimbreFiscalDigital/TimbreFiscalDigitalv11.xsd" Version="1.1"
      xmlns:xsi="http://www.w3.org/2001/XMLSchema-instance" RfcProvCertif="TLE011122SC2"
      SelloSAT="cZKsBj+72vGvL17xrYDma7RUS4McDjK+vwABN3ThYXprdxfk81/X3yPgc2hFfMAhwGYmTKVac3C1L50MnmXsX4pBFMeFuqU
      SelloCFD="C4h+decoPgagdGCYcuq9bbFZMzj7AIPho57kPzx54QAIrJTt115TyFZDkGes8y5IBA/Ui3B3FH4juQ7z0i3viUZKqZuB2s6fh9TZXE/I
      NoCertificadoSAT="00001000000503270882" UUID="E3FD3439-A332-4D2A-B915-91D28F2E7F01" FechaTimbrado="2022-08-11T13:09:04"
      xmlns:tfid="http://www.sat.gob.mx/TimbreFiscalDigital"/>
  </cfdi Complemento>
  <cfdi Addenda>
    <mfn Comentario xsi:schemaLocation="http://boveda.misfacturas.net/schema https://boveda.misfacturas.net/AddendaMfn.xsd"
      xmlns:xsi="http://www.w3.org/2001/XMLSchema-instance" xmlns:mfn="http://boveda.misfacturas.net/schema">A CISTERNAS
      PARTICULARES Y OFICIALES EN ESTA DEMARCACION EFECTUADOS DEL 17 AL 23 DE JUNIO DEL 2022. GARZA: HUIPULCO NO. DE
      CONTRATO: AT-2022-042<br>REVISÓ<br><br><br>J.U.D. DE AGUA POTABLE EN
      PIPAS<br>NORMA EDITH SALAZAR
      SANCHEZ<br>ADMINISTRADOR<br><br>AUTORIZÓ<br><br><br>SUBDIRECTOR DE
      OPERACIÓN HIDRAULICA<br>ING. JORGE LUIS HERNANDEZ CASAS<br>EFECTOS FISCALES AL PAGO<br></mfn Comentario>
  </cfdi Addenda>
</cfdi Comprobante>

```

2022

OPERADO
ORTAMUN



0000043

Relación de Recibos para Facturación de pago del servicio de Pipas

AGROPRODUCTORES Y TRANSPORTISTAS DE AGUA DE SAN MIGUEL TOPILEJO, S. DE P.R. DE R.I.

CONTRATO AT-2022-042
 FACTURA PERIODO 17 AL 23 DE JUNIO 2022
 FECHA DE EMISIÓN FOLIO_FACTURACIÓN: ATAST-574-2022

Consec	Folio Recibo	Vehículo			Zona	Garza	Precio (\$)	M3 Facturado	Importe
		No. Eco	Placas	Capacidad (M3)					
1	A353099	I-138	KX62230	8	2	HUIPULCO	80.52	8	644.16
2	A351017	I-138	KX62230	8	2	HUIPULCO	80.52	8	644.16
3	A353371	I-138	KX62230	8	2	HUIPULCO	80.52	8	644.16
4	A353191	I-138	KX62230	8	2	HUIPULCO	80.52	8	644.16
5	C139671	I-138	KX62230	8	2	HUIPULCO	80.52	8	644.16
6	A353890	I-138	KX62230	8	2	HUIPULCO	80.52	8	644.16
7	A354028	I-138	KX62230	8	2	HUIPULCO	80.52	8	644.16
8	Z00260	I-138	KX62230	8	2	HUIPULCO	80.52	8	644.16
9	A354236	I-138	KX62230	8	2	HUIPULCO	80.52	8	644.16
10	A352071	I-138	KX62230	8	2	HUIPULCO	80.52	8	644.16
11	A351544	I-138	KX62230	8	3	HUIPULCO	94.52	8	756.16
12	A347332	I-138	KX62230	8	5	HUIPULCO	117.34	8	938.72
13	A353407	I-138	KX62230	8	5	HUIPULCO	117.34	8	938.72
14	A347333	I-138	KX62230	8	5	HUIPULCO	117.34	8	938.72
15	A348543	I-138	KX62230	8	5	HUIPULCO	117.34	8	938.72
16	A353432	I-138	KX62230	8	5	HUIPULCO	117.34	8	938.72
17	A353576	I-138	KX62230	8	5	HUIPULCO	117.34	8	938.72
18	A348193	I-138	KX62230	8	5	HUIPULCO	117.34	8	938.72

SUBTOTAL	\$ 13768.8
IVA	\$ 2203.01
TOTAL	\$ 15971.81

 ÁNGEL FABIÁN REZA RAMÍREZ J.U.D. DE AGUA POTABLE EN PIPAS	 ING. JORGE LUIS HERNÁNDEZ CASAS SUBDIRECTOR DE OPERACIÓN HIDRÁULICA
--	--

ZONA	1	2	3	4	5	TOTAL
VIAJES	0	10	1	0	7	18
M3	0	80	8	0	56	144
IMPORTE	\$ 0	\$ 6441.60	\$ 756.16	\$ 0	\$ 6571.04	13768.8



2022
 OPERADO
 ORTAMIN

Jordi Alvarez Miranda

**Agroproductores y Transportistas de Agua de San Miguel
Topilejo S de PR de RI**

Primavera, No. 10
La Magdalena Petlacalco, C.P. 14480
Tlalpan, Ciudad de México, México
Entre Avenida México Ajusco y Avenida de la Cruz
raymundogz67@gmail.com
Tel. (55)13158838
RFC: ATA080108QK0
Regimen Fiscal: 626

FACTURA
A - 1037
Fecha/Hora
Certificación
2022-08-11T13:13:23
Fecha de Emisión
2022-08-11T13:13:21

44000004

Receptor del Comprobante Fiscal

GOBIERNO DE LA CIUDAD DE MEXICO
AV. FRAY SERVANDO TERESA DE MIER, No. 77
CENTRO AREA 1, C.P. 06000
CUAHUTEMOC, ALCALDIA CUAHUTEMOC, Ciudad de México, México
RFC: GDF9712054NA
Uso CFDI: P01 - Por definir

Folio Fiscal

062C9326-EE01-4958-B413-
A3271A78C340
No. Certificado Digital
00001000000503292217
No. Serie Certificado SAT
00001000000503270882

Cantidad	Unidad	Descripción	Precio	Descuento	Importe	
56.00000 0	MTQ - M3	78102102 - TRANSPORTE DE AGUA POTABLE EN PIPAS ZONA 2	\$ 80.52		\$ 4,509.12	
IMPUESTOS		Base	Impuesto	Tipo Factor	Tasa o Cuota	Importe
		\$ 4,509.12	IVA	Tasa	0.160000	\$ 721.4592
16.00000 0	MTQ - M3	78102102 - TRANSPORTE DE AGUA POTABLE EN PIPAS ZONA 3	\$ 94.52		\$ 1,512.32	
IMPUESTOS		Base	Impuesto	Tipo Factor	Tasa o Cuota	Importe
		\$ 1,512.32	IVA	Tasa	0.160000	\$ 241.9712
48.00000 0	MTQ - M3	78102102 - TRANSPORTE DE AGUA POTABLE EN PIPAS ZONA 5	\$ 117.34		\$ 5,632.32	
IMPUESTOS		Base	Impuesto	Tipo Factor	Tasa o Cuota	Importe
		\$ 5,632.32	IVA	Tasa	0.160000	\$ 901.1712

Tipo de Comprobante: I - Ingreso
Forma pago: 03 - Transferencia electrónica de fondos
Método pago: PUE - Pago en una sola exhibición
Condiciones de pago: Pague a mas tardar el 11/08/2022. Condiciones de pago: CONTADO.
Importe con letra: Trece mil quinientos dieciocho Pesos 36/100 M.N.
Moneda: MXN - Peso Mexicano
Lugar de Expedición: 14480

Subtotal		\$ 11,653.76
IVA	0.160000	\$ 1,864.60
Total		\$ 13,518.36

Observaciones

AGUAS SUBTERRANEAS PARTICULARES Y OFICIALES EN ESTA DEMARCACION EFECTUADOS DEL 24 AL 30 DE JUNIO DEL 2022. GARZA: HUIPULCO NO. CONTRATO: AT-2022-042 REVISÓ

Norma Edith Salazar S.
J.U.D. DE AGUA POTABLE EN PIPAS
NORMA EDITH SALAZAR SANCHEZ
ADMINISTRADOR

AUTORIZÓ
Jorge Luis Hernandez Casas
SUBDIRECTOR DE OPERACIÓN HIDRAULICA
ING. JORGE LUIS HERNANDEZ CASAS
EFECTOS FISCALES AL PAGO

2022

OPERADO
ODTAMIA

94000046

Verificación de comprobantes fiscales digitales por internet

RFC del emisor	Nombre o razón social del emisor	RFC del receptor	Nombre o razón social del receptor
ATA080108QK0	Agroproductores y Transportistas de Agua de San Miguel Topilejo S de PR de RI	GDF9712054NA	GOBIERNO DE LA CIUDAD DE MEXICO
Folio fiscal	Fecha de expedición	Fecha certificación SAT	PAC que certificó
062C9326-EE01-4958-B413-A3271A78C340	2022-08-11T13:13:21	2022-08-11T13:13:23	TLE011122SC2
Total del CFDI	Efecto del comprobante	Estado CFDI	Estatus de cancelación
\$13,518.36	Ingreso	Vigente	Cancelable sin aceptación

*Patq
25-04-22
Con Aceptación*

Imprimir

2022

OPERADO
OPTAMIA

4700003

```

<?xml version="1.0" encoding="UTF-8"?>
<cfdi Comprobante LugarExpedicion="14480" MetodoPago="PUE" TipoDeComprobante="I" Total="13518.36" Moneda="MXN" SubTotal="11653.76"
CondicionesDePago="Pague a mas tardar el 11/08/2022. Condiciones de pago: CONTADO."
Certificado="MIIGdTCCBF2gAwIBAgIUMDAwMDEwMDAwMDA1MDMyOTlyMTcwDQYJKoZIhvcNAQELBQAwggGEMSAwHgYDVQODDBdBVVRP
NoCertificado="0000100000503292217" FormaPago="03"
Sello="BSjZTyI5GnbUhz7K6rL63yj4rX3k18vWykLxgweJglk/beBIKkuhW5cMcBi6ZTur7+xpTTeXavHOel3wkFeFNnioEDVFOISqicNExVNTHyhTzCgKnt
Fecha="2022-08-11T13:13:21" Folio="1037" Serie="A" xsi:schemaLocation="http://www.sat.gob.mx/cfd/3
http://www.sat.gob.mx/sitio_internet/cfd/3/cfdv33.xsd" Version="3.3" xmlns:cfdi="http://www.sat.gob.mx/cfd/3"
xmlns:xsi="http://www.w3.org/2001/XMLSchema-instance">
  <cfdi Emisor RegimenFiscal="626" Nombre="Agroproductores y Transportistas de Agua de San Miguel Topilejo S de PR de RI" Rfc="ATA080108QK0">
    <cfdi Receptor Nombre="GOBIERNO DE LA CIUDAD DE MEXICO" Rfc="GDF9712054NA" UsoCFDI="P01"/>
  <cfdi Conceptos>
    - <cfdi Concepto Importe="4509.120000" ValorUnitario="80.520000" Descripcion="TRANSPORTE DE AGUA POTABLE EN PIPAS ZONA 2"
      Unidad="M3" ClaveUnidad="MTQ" Cantidad="56.000000" NoIdentificacion="78102102" ClaveProdServ="78102102">
      <cfdi Impuestos>
        - <cfdi Traslados>
          <cfdi Traslado Importe="721.459200" TasaOCuota="0.160000" TipoFactor="Tasa" Impuesto="002" Base="4509.120000"/>
        </cfdi Traslados>
      </cfdi Impuestos>
    - <cfdi Concepto Importe="1512.320000" ValorUnitario="94.520000" Descripcion="TRANSPORTE DE AGUA POTABLE EN PIPAS ZONA 3"
      Unidad="M3" ClaveUnidad="MTQ" Cantidad="16.000000" NoIdentificacion="78102102" ClaveProdServ="78102102">
      <cfdi Impuestos>
        - <cfdi Traslados>
          <cfdi Traslado Importe="241.971200" TasaOCuota="0.160000" TipoFactor="Tasa" Impuesto="002" Base="1512.320000"/>
        </cfdi Traslados>
      </cfdi Impuestos>
    - <cfdi Concepto Importe="5632.320000" ValorUnitario="117.340000" Descripcion="TRANSPORTE DE AGUA POTABLE EN PIPAS ZONA 5"
      Unidad="M3" ClaveUnidad="MTQ" Cantidad="48.000000" NoIdentificacion="78102102" ClaveProdServ="78102102">
      <cfdi Impuestos>
        - <cfdi Traslados>
          <cfdi Traslado Importe="901.171200" TasaOCuota="0.160000" TipoFactor="Tasa" Impuesto="002" Base="5632.320000"/>
        </cfdi Traslados>
      </cfdi Impuestos>
    </cfdi Concepto>
  </cfdi Conceptos>
  <cfdi Impuestos TotalImpuestosTrasladados="1864.60">
    - <cfdi Traslados>
      <cfdi Traslado Importe="1864.60" TasaOCuota="0.160000" TipoFactor="Tasa" Impuesto="002"/>
    </cfdi Traslados>
  </cfdi Impuestos>
  <cfdi Complemento>
    <cfdi TimbreFiscalDigital xsi:schemaLocation="http://www.sat.gob.mx/TimbreFiscalDigital
      http://www.sat.gob.mx/sitio_internet/cfd/TimbreFiscalDigital/TimbreFiscalDigitalv11.xsd" Version="1.1"
      xmlns:xsi="http://www.w3.org/2001/XMLSchema-instance" RfcProvCertif="TLE011122SC2"
      SelloSAT="JjsUxXQ/t+K2+RI3mKeTMrzOeD1fkWL7dALKvLtnm0VZgJpHL0mvkMUy5bNcKYpWWGD36Zq2+JWzg+hj5z2870o2Q0oXt9P
      SelloCFDI="BSjZTyI5GnbUhz7K6rL63yj4rX3k18vWykLxgweJglk/beBIKkuhW5cMcBi6ZTur7+xpTTeXavHOel3wkFeFNnioEDVFOISqicNEx
      NoCertificadoSAT="0000100000503270882" UUID="062C9326-EE01-4958-B413-A3271A78C340" FechaTimbrado="2022-08-11T13:13:23"
      xmlns:tfid="http://www.sat.gob.mx/TimbreFiscalDigital"/>
  </cfdi Complemento>
  <cfdi Addenda>
    <mfni Comentario xsi:schemaLocation="http://boveda.misfacturas.net/schema https://boveda.misfacturas.net/AddendaMfn.xsd"
      xmlns:xsi="http://www.w3.org/2001/XMLSchema-instance" xmlns:mfn="http://boveda.misfacturas.net/schema">A CISTERNAS
      PARTICULARES Y OFICIALES EN ESTA DEMARCAACION EFECTUADOS DEL 24 AL 30 DE JUNIO DEL 2022. GARZA: HUIPULCO NO. DE
      CONTRATO: AT-2022-042<br>REVISÓ<br><br><br><br>J.U.D. DE AGUA POTABLE EN
      PIPAS<br>NORMA EDITH SALAZAR
      SANCHEZ<br>ADMINISTRADOR<br><br>AUTORIZÓ<br><br><br>SUBDIRECTOR DE
      OPERACIÓN HIDRAULICA<br>ING. JORGE LUIS HERNANDEZ CASAS<br>EFECTOS FISCALES AL PAGO<br></mfni Comentario>
  </cfdi Addenda>
</cfdi Comprobante>

```

2022

OPERADO
ORTAMUN



2022
 8700000

Relación de Recibos para Facturación de pago del servicio de Pipas

AGROPRODUCTORES Y TRANSPORTISTAS DE AGUA DE SAN MIGUEL TOPILEJO, S. DE P.R. DE R.I.

CONTRATO AT-2022-042
 FACTURA PERIODO 24 AL 30 DE JUNIO 2022
 FECHA DE EMISIÓN FOLIO_FACTURACIÓN: ATAST-575-2022

Consec	Folio Recibo	Vehículo			Zona	Garza	Precio (\$)	M3 Facturado	Importe
		No. Eco	Placas	Capacidad (M3)					
1	A354659	I-138	KX62230	8	2	HUIPULCO	80.52	8	644.16
2	C136608	I-138	KX62230	8	2	HUIPULCO	80.52	8	644.16
3	A349228	I-138	KX62230	8	2	HUIPULCO	80.52	8	644.16
4	C138937	I-138	KX62230	8	2	HUIPULCO	80.52	8	644.16
5	A345245	I-138	KX62230	8	2	HUIPULCO	80.52	8	644.16
6	C140612	I-138	KX62230	8	2	HUIPULCO	80.52	8	644.16
7	A354785	I-138	KX62230	8	2	HUIPULCO	80.52	8	644.16
8	A354488	I-138	KX62230	8	3	HUIPULCO	94.52	8	756.16
9	A353029	I-138	KX62230	8	3	HUIPULCO	94.52	8	756.16
10	A354505	I-138	KX62230	8	5	HUIPULCO	117.34	8	938.72
11	A353420	I-138	KX62230	8	5	HUIPULCO	117.34	8	938.72
12	A354833	I-138	KX62230	8	5	HUIPULCO	117.34	8	938.72
13	A348192	I-138	KX62230	8	5	HUIPULCO	117.34	8	938.72
14	A351734	I-138	KX62230	8	5	HUIPULCO	117.34	8	938.72
15	C140519	I-138	KX62230	8	5	HUIPULCO	117.34	8	938.72

SUBTOTAL	\$ 11653.76
IVA	\$ 1864.6
TOTAL	\$ 13518.36

[Signature]
 ANGEZ FABIAN REZA RAMIREZ
 J U D DE AGUA POTABLE EN PIPAS

[Signature]
 ING. JORGE ILLUS HERNANDEZ CASAS
 SUBDIRECTOR DE OPERACIÓN HIDRAULICA

ZONA	1	2	3	4	5	TOTAL
VIAJES	0	7	2	0	6	15
M3	0	56	16	0	48	120
IMPORTE	\$ 0	\$ 4509.12	\$ 1512.32	\$ 0	\$ 5632.32	11653.76



OPERADO
 ORTAMUN

Jordi Alvarez Miranda

**Agroproductores y Transportistas de Agua de San Miguel
Topilejo S de PR de RI**

Primavera, No. 10
La Magdalena Petlalcalco, C.P. 14480
Tlalpan, Ciudad de México, México
Entre Avenida México Ajusco y Avenida de la Cruz
raymundogz67@gmail.com
Tel. (55)13158838
RFC: ATA080108QK0
Regimen Fiscal: 626

**FACTURA
A - 1027**

**Fecha/Hora
Certificación**

2022-08-11T12:21:35

Fecha de Emisión

2022-08-11T12:21:34

64000003

Receptor del Comprobante Fiscal

GOBIERNO DE LA CIUDAD DE MEXICO

AV. FRAY SERVANDO TERESA DE MIER, No. 77
CENTRO AREA 1, C.P. 06000
CUAHUTEMOC, ALCALDIA CUAUHTEMOC, Ciudad de México, México
RFC: GDF9712054NA
Uso CFDI: P01 - Por definir

Folio Fiscal

0DD5AB27-0E12-4FA5-B8F8-F4900FDC7E54

No. Certificado Digital

00001000000503292217

No. Serie Certificado SAT

00001000000503270882

Cantidad	Unidad	Descripción	Precio	Descuento	Importe	
32.00000 0	MTQ - M3	78102102 - TRANSPORTE DE AGUA POTABLE EN PIPAS ZONA 1	\$ 73.34		\$ 2,346.88	
IMPUESTOS		Base	Impuesto	Tipo Factor	Tasa o Cuota	Importe
		\$ 2,346.88	IVA	Tasa	0.160000	\$ 375.5008
256.00000 00	MTQ - M3	78102102 - TRANSPORTE DE AGUA POTABLE EN PIPAS ZONA 2	\$ 76.95		\$ 19,699.20	
IMPUESTOS		Base	Impuesto	Tipo Factor	Tasa o Cuota	Importe
		\$ 19,699.20	IVA	Tasa	0.160000	\$ 3,151.872
8.000000	MTQ - M3	78102102 - TRANSPORTE DE AGUA POTABLE EN PIPAS ZONA 3	\$ 94.52		\$ 756.16	
IMPUESTOS		Base	Impuesto	Tipo Factor	Tasa o Cuota	Importe
		\$ 756.16	IVA	Tasa	0.160000	\$ 120.9856
8.000000	MTQ - M3	78102102 - TRANSPORTE DE AGUA POTABLE EN PIPAS ZONA 4	\$ 100.30		\$ 802.40	
IMPUESTOS		Base	Impuesto	Tipo Factor	Tasa o Cuota	Importe
		\$ 802.40	IVA	Tasa	0.160000	\$ 128.384
352.00000 00	MTQ - M3	78102102 - TRANSPORTE DE AGUA POTABLE EN PIPAS ZONA 5	\$ 117.34		\$ 41,303.68	
IMPUESTOS		Base	Impuesto	Tipo Factor	Tasa o Cuota	Importe
		\$ 41,303.68	IVA	Tasa	0.160000	\$ 6,608.5888

Tipo de Comprobante: I - Ingreso

Forma pago: 03 - Transferencia electrónica de fondos

Método pago: PUE - Pago en una sola exhibición

Condiciones de pago: Pague a mas tardar el 11/08/2022. Condiciones de pago: CONTADO.

Importe con letra: Setenta y cinco mil doscientos noventa y tres Pesos 65/100 M. N.

Moneda: MXN - Peso Mexicano

Lugar de Expedición: 14480

Subtotal		\$ 64,908.32
IVA	0.160000	\$ 10,385.33
Total		\$ 75,293.65

Observaciones

A CISTERNAS PARTICULARES Y OFICIALES EN ESTA DEMARCAACION EFECTUADOS DEL 09 AL 16 DE JUNIO DEL 2022. GARZA: FLACSO NO. DE CONTRATO: AT-2022-042
REVISÓ

Norma Edith Salazar S.
J.U.D. DE AGUA POTABLE EN PIPAS
NORMA EDITH SALAZAR SANCHEZ
ADMINISTRADOR

2022



Agroproductores y Transportistas de Agua de San Miguel
Topilejo S de PR de RI

Primavera, No. 10
La Magdalena Petlalcalco, C.P. 14480
Tlalpan, Ciudad de México, México
Entre Avenida México Ajusco y Avenida de la Cruz
raymundogz67@gmail.com
Tel. (55)13158838
RFC: ATA080108QK0
Regimen Fiscal: 626

FACTURA
A - 1027
Fecha/Hora
Certificación
2022-08-11T12:21:35
Fecha de Emisión
2022-08-11T12:21:34

000050

Receptor del Comprobante Fiscal

GOBIERNO DE LA CIUDAD DE MEXICO
AV. FRAY SERVANDO TERESA DE MIER, No. 77
CENTRO AREA 1, C.P. 06000
CUAHUTEMOC, ALCALDIA CUAHUTEMOC, Ciudad de México, México
RFC: GDF9712054NA
Uso CFDI: P01 - Por definir

Folio Fiscal

ODD5AB27-0E12-4FA5-B8F8-F4900FDC7E54
No. Certificado Digital
00001000000503292217
No. Serie Certificado SAT
00001000000503270882

AUTORIZÓ

SUBDIRECTOR DE OPERACIÓN HIDRAULICA
JORGE LUIS HERNANDEZ CASAS
CONTOS FISCALES AL PAGO

Cadena original del complemento de certificación digital del SAT

||1.1|0DD5AB27-0E12-4FA5-B8F8-F4900FDC7E54|2022-08-11T12:21:35|TLE0111225C2|evCgCdRDbnKbsV4G|bQKLRBYBMGIWqR230CWt4oN+S84YoulUVPyG11eFTa2BJsxPMK4g6Fda1Plsd/eF6EhBCs9zrqndnl29ZP+6JJ0hilLPkIW3+DffVuz3fO9IWkLLzLzUzgSC HqTyNL2qHxOLmJOVUyriob6O7IGUpRx1niTPCAkXFDwzU2YtjT6obJJFZ83ldsgk3/B8rmLyFTWICyI2Tb7Or6Bt5NFvTuirHXCKXLTes+FHMe48AzV4zQyrs56oCnruEhphiomjkjBa5iPzGplogh/cv2nJ12DrfbpUniUtsfIQ7|PywWO0hQ/nu6/WuYw3aQV7f35xrkXehg==|00001000000503270882||



Sello digital del CFDI

evCgCdRDbnKbsV4G|bQKLRBYBMGIWqR230CWt4oN+S84YoulUVPyG11eFTa2BJsxPMK4g6Fda1Plsd/eF6EhBCs9zrqndnl29ZP+6JJ0hilLPkIW3+DffVuz3fO9IWkLLzLzUzgSCHqTyNL2qHxOLmJOVUyriob6O7IGUpRx1niTPCAkXFDwzU2YtjT6obJJFZ83ldsgk3/B8rmLyFTWICyI2Tb7Or6Bt5NFvTuirHXCKXLTes+FHMe48AzV4zQyrs56oCnruEhphiomjkjBa5iPzGplogh/cv2nJ12DrfbpUniUtsfIQ7|PywWO0hQ/nu6/WuYw3aQV7f35xrkXehg==

Sello digital del SAT

b4hYzaomzFGokEG3C2vqxTDAZ7uaNn+nQO92aHrex4JYhlgEeyjom1GyH78hbie3sYeb3BID76+0ZAXEbv6zvBQ4W+ps8FNygyNi0w6WSmGsXn+HcSA5vo29xd4|GrPzX2Rn6+hhgameXR2+KnmEEWzrkiEHCM8T6OpDCfRII73T+QTIToqV0j/xERsyM0o2EueJv1A+HDjcracvJldYxyA/KI77Wljce2|2oTe1TynFTJx3l0padggAlkdtNXbCUjUucKwS45MAwDHa9kaRr8SQifa6KU5qum6BH8LZu/mp+iaAvX1v3XfBVk6HJUDi4a5im1kw7BBA==

2022

OPERADO
FORTAMIA

Verificación de comprobantes fiscales digitales por internet

RFC del emisor	Nombre o razón social del emisor	RFC del receptor	Nombre o razón social del receptor
ATA080108QK0	Agroproductores y Transportistas de Agua de San Miguel Topilejo S de PR de RI	GDF9712054NA	GOBIERNO DE LA CIUDAD DE MEXICO
Folio fiscal	Fecha de expedición	Fecha certificación SAT	PAC que certificó
0DD5AB27-0E12-4FA5-B8F8-F4900FDC7E54	2022-08-11T12:21:34	2022-08-11T12:21:35	TLE011122SC2
Total del CFDI	Efecto del comprobante	Estado CFDI	Estatus de cancelación
\$75,293.65	Ingreso	Vigente	Cancelable sin aceptación

Paty
25-08-22
Con Aceptación
 Imprimir

2022

OPERADO 24 HORAS

39000052

```

<?xml version="1.0" encoding="UTF-8"?>
<cfdi:Comprobante LugarExpedicion="14480" MetodoPago="PUE" TipoDeComprobante="I" Total="75293.65" Moneda="MXN" SubTotal="64908.32"
CondicionesDePago="Pague a mas tardar el 11/08/2022. Condiciones de pago: CONTADO."
Certificado="MIIGdTCBFB2gAwIBAgIUMDAwMDEwMDAwMDA1MDMwOTIyMTcwDQYJKoZIhvcNAQELBQAwggGEMSAwHgYDVQoDDBdBVVRP
NoCertificado="00001000000503292217" FormaPago="03"
Sello="evCgCdRDbnKbsV4GjbQKLRyBMGiWqR230CWt4oN+S84YouUVPyG11eFTa2BJsxPMK4g6Fda1Plsd/eF6EhBCs9zrqndn129ZP+6JJ0hilPkIW3+
Fecha="2022-08-11T12:21:34" Folio="1027" Serie="A" xsi:schemaLocation="http://www.sat.gob.mx/cfd/3
http://www.sat.gob.mx/sitio_internet/cfd/3/cfdv33.xsd" Version="3.3" xmlns:cfdi="http://www.sat.gob.mx/cfd/3"
xmlns:xsi="http://www.w3.org/2001/XMLSchema-instance">
  <cfdi:Emisor RegimenFiscal="626" Nombre="Agroproductores y Transportistas de Agua de San Miguel Topilejo S de PR de RI" Rfc="ATA080108QK0"/>
  <cfdi:Receptor Nombre="GOBIERNO DE LA CIUDAD DE MEXICO" Rfc="GDF9712054NA" UsoCFDI="P01"/>
  <cfdi:Conceptos>
    <cfdi:Concepto Importe="2346.880000" ValorUnitario="73.340000" Descripcion="TRANSPORTE DE AGUA POTABLE EN PIPAS ZONA 1"
    Unidad="M3" ClaveUnidad="MTQ" Cantidad="32.000000" Nodentificacion="78102102" ClaveProdServ="78102102">
      <cfdi:Impuestos>
        <cfdi:Traslados>
          <cfdi:Traslado Importe="375.500800" TasaOCuota="0.160000" TipoFactor="Tasa" Impuesto="002" Base="2346.880000"/>
        </cfdi:Traslados>
        <cfdi:Impuestos>
          <cfdi:Concepto>
            <cfdi:Concepto Importe="19699.200000" ValorUnitario="76.950000" Descripcion="TRANSPORTE DE AGUA POTABLE EN PIPAS ZONA 2"
            Unidad="M3" ClaveUnidad="MTQ" Cantidad="256.000000" Nodentificacion="78102102" ClaveProdServ="78102102">
              <cfdi:Impuestos>
                <cfdi:Traslados>
                  <cfdi:Traslado Importe="3151.872000" TasaOCuota="0.160000" TipoFactor="Tasa" Impuesto="002" Base="19699.200000"/>
                </cfdi:Traslados>
                <cfdi:Impuestos>
                  <cfdi:Concepto>
                    <cfdi:Concepto Importe="756.160000" ValorUnitario="94.520000" Descripcion="TRANSPORTE DE AGUA POTABLE EN PIPAS ZONA 3"
                    Unidad="M3" ClaveUnidad="MTQ" Cantidad="8.000000" Nodentificacion="78102102" ClaveProdServ="78102102">
                      <cfdi:Impuestos>
                        <cfdi:Traslados>
                          <cfdi:Traslado Importe="120.985600" TasaOCuota="0.160000" TipoFactor="Tasa" Impuesto="002" Base="756.160000"/>
                        </cfdi:Traslados>
                        <cfdi:Impuestos>
                          <cfdi:Concepto>
                            <cfdi:Concepto Importe="802.400000" ValorUnitario="100.300000" Descripcion="TRANSPORTE DE AGUA POTABLE EN PIPAS ZONA 4"
                            Unidad="M3" ClaveUnidad="MTQ" Cantidad="8.000000" Nodentificacion="78102102" ClaveProdServ="78102102">
                              <cfdi:Impuestos>
                                <cfdi:Traslados>
                                  <cfdi:Traslado Importe="128.384000" TasaOCuota="0.160000" TipoFactor="Tasa" Impuesto="002" Base="802.400000"/>
                                </cfdi:Traslados>
                                <cfdi:Impuestos>
                                  <cfdi:Concepto>
                                    <cfdi:Concepto Importe="41303.680000" ValorUnitario="117.340000" Descripcion="TRANSPORTE DE AGUA POTABLE EN PIPAS ZONA 5"
                                    Unidad="M3" ClaveUnidad="MTQ" Cantidad="352.000000" Nodentificacion="78102102" ClaveProdServ="78102102">
                                      <cfdi:Impuestos>
                                        <cfdi:Traslados>
                                          <cfdi:Traslado Importe="6608.588800" TasaOCuota="0.160000" TipoFactor="Tasa" Impuesto="002" Base="41303.680000"/>
                                        </cfdi:Traslados>
                                        <cfdi:Impuestos>
                                          <cfdi:Concepto>
                                            <cfdi:Conceptos>
                                              <cfdi:Impuestos TotallImpuestosTrasladados="10385.33">
                                                <cfdi:Traslados>
                                                  <cfdi:Traslado Importe="10385.33" TasaOCuota="0.160000" TipoFactor="Tasa" Impuesto="002"/>
                                                </cfdi:Traslados>
                                              </cfdi:Impuestos>
                                            <cfdi:Complemento>
                                              <cfdi:TimbreFiscalDigital xsi:schemaLocation="http://www.sat.gob.mx/TimbreFiscalDigital
                                              http://www.sat.gob.mx/sitio_internet/cfd/TimbreFiscalDigital/TimbreFiscalDigitalv11.xsd" Version="1.1"
                                              xmlns:xsi="http://www.w3.org/2001/XMLSchema-instance" RfcProvCertif="TLE011122SC2"
                                              SelloSAT="b4hY2aomzFGokEG3C2vqxTDAZ7uaNn+nQO92aHrex4JYhlgEeyjom11GyH78hbic3sYeb3BD76+0ZAXEabv6zBQ4W+ps8FNygg
                                              SelloCFDI="evCgCdRDbnKbsV4GjbQKLRyBMGiWqR230CWt4oN+S84YouUVPyG11eFTa2BJsxPMK4g6Fda1Plsd/eF6EhBCs9zrqndn129ZP
                                              NoCertificadoSAT="00001000000503270882" UUID="0DD5AB27-0E12-4FA5-B8F8-F4900FDC7E54" FechaTimbrado="2022-08-11T12:21:35"
                                              xmlns:tfd="http://www.sat.gob.mx/TimbreFiscalDigital"/>
                                            </cfdi:Complemento>
                                          </cfdi:Complemento>
                                        </cfdi:Concepto>
                                      </cfdi:Conceptos>
                                    <cfdi:Addenda>
                                      <mfn:Comentario xsi:schemaLocation="http://boveda.misfacturas.net/schema https://boveda.misfacturas.net/AddendaMfn.xsd"
                                      xmlns:xsi="http://www.w3.org/2001/XMLSchema-instance" xmlns:mfn="http://boveda.misfacturas.net/schema">A CISTERNAS
                                      PARTICULARES Y OFICIALES EN ESTA DEMARCAACION EFECTUADOS DEL 09 AL 16 DE JUNIO DEL 2022 GARZA. EL ACOSO NO. DE
                                      CONTRATO: AT-2022-042<br>REVISO<br><br>
                                      </mfn:Comentario>
                                      </cfdi:Addenda>
                                    </cfdi:Comprobante>
                                  </cfdi:Concepto>
                                </cfdi:Concepto>
                              </cfdi:Concepto>
                            </cfdi:Concepto>
                          </cfdi:Concepto>
                        </cfdi:Concepto>
                      </cfdi:Concepto>
                    </cfdi:Concepto>
                  </cfdi:Concepto>
                </cfdi:Concepto>
              </cfdi:Concepto>
            </cfdi:Concepto>
          </cfdi:Concepto>
        </cfdi:Concepto>
      </cfdi:Concepto>
    </cfdi:Concepto>
  </cfdi:Conceptos>
  <cfdi:Complemento>
    <cfdi:TimbreFiscalDigital xsi:schemaLocation="http://www.sat.gob.mx/TimbreFiscalDigital
    http://www.sat.gob.mx/sitio_internet/cfd/TimbreFiscalDigital/TimbreFiscalDigitalv11.xsd" Version="1.1"
    xmlns:xsi="http://www.w3.org/2001/XMLSchema-instance" RfcProvCertif="TLE011122SC2"
    SelloSAT="b4hY2aomzFGokEG3C2vqxTDAZ7uaNn+nQO92aHrex4JYhlgEeyjom11GyH78hbic3sYeb3BD76+0ZAXEabv6zBQ4W+ps8FNygg
    SelloCFDI="evCgCdRDbnKbsV4GjbQKLRyBMGiWqR230CWt4oN+S84YouUVPyG11eFTa2BJsxPMK4g6Fda1Plsd/eF6EhBCs9zrqndn129ZP
    NoCertificadoSAT="00001000000503270882" UUID="0DD5AB27-0E12-4FA5-B8F8-F4900FDC7E54" FechaTimbrado="2022-08-11T12:21:35"
    xmlns:tfd="http://www.sat.gob.mx/TimbreFiscalDigital"/>
  </cfdi:Complemento>
  </cfdi:Comprobante>

```

2022

OPERADO
ORTAMUN



Relación de Recibos para Facturación de pago del servicio de Pipas

AGROPRODUCTORES Y TRANSPORTISTAS DE AGUA DE SAN MIGUEL TOPILEJO, S. DE P.R. DE P.

CONTRATO

AT-2022-042

FACTURA

PERIODO

09 AL 16 DE JUNIO 2022

FECHA DE EMISIÓN

FOLIO_FACTURACIÓN: ATAST-580-2022



Consec	Folio Recibo	Vehículo			Zona	Garza	Precio (\$)	M3 Facturado	Importe
		No. Eco	Placas	Capacidad (M3)					
1	B114498	I-139	LF00362	8	1	FLACSO	73.34	8	586.72
2	B114890	I-139	LF00362	8	1	FLACSO	73.34	8	586.72
3	B114870	I-140	KT06860	8	1	FLACSO	73.34	8	586.72
4	B114832	I-142	KW-65343	16	1	FLACSO	73.34	8	586.72
5	B114448	I-139	LF00362	8	2	FLACSO	76.95	8	615.6
6	B114513	I-139	LF00362	8	2	FLACSO	76.95	8	615.6
7	B111806	I-139	LF00362	8	2	FLACSO	76.95	8	615.6
8	C138217	I-139	LF00362	8	2	FLACSO	76.95	8	615.6
9	Z00260	I-139	LF00362	8	2	FLACSO	76.95	8	615.6
10	B114511	I-139	LF00362	8	2	FLACSO	76.95	8	615.6
11	C138360	I-139	LF00362	8	2	FLACSO	76.95	8	615.6
12	C138482	I-139	LF00362	8	2	FLACSO	76.95	8	615.6
13	B114321	I-139	LF00362	8	2	FLACSO	76.95	8	615.6
14	B114992	I-139	LF00362	8	2	FLACSO	76.95	8	615.6
15	B113710	I-139	LF00362	8	2	FLACSO	76.95	8	615.6
16	B114514	I-139	LF00362	8	2	FLACSO	76.95	8	615.6
17	C139059	I-139	LF00362	8	2	FLACSO	76.95	8	615.6
18	C138421	I-139	LF00362	8	2	FLACSO	76.95	8	615.6
19	C139176	I-139	LF00362	8	2	FLACSO	76.95	8	615.6
20	C139146	I-139	LF00362	8	2	FLACSO	76.95	8	615.6
21	B115235	I-139	LF00362	8	2	FLACSO	76.95	8	615.6
22	B114548	I-140	KT06860	8	2	FLACSO	76.95	8	615.6
23	C138115	I-140	KT06860	8	2	FLACSO	76.95	8	615.6
24	B114652	I-140	KT06860	8	2	FLACSO	76.95	8	615.6
25	B114255	I-140	KT06860	8	2	FLACSO	76.95	8	615.6
26	B114643	I-140	KT06860	8	2	FLACSO	76.95	8	615.6
27	C138501	I-140	KT06860	8	2	FLACSO	76.95	8	615.6
28	B114804	I-142	KW-65343	16	2	FLACSO	76.95	8	615.6
29	B114893	I-142	KW-65343	16	2	FLACSO	76.95	8	615.6
30	B114926	I-142	KW-65343	16	2	FLACSO	76.95	8	615.6
31	B113857	I-142	KW-65343	16	2	FLACSO	76.95	8	615.6
32	B113858	I-142	KW-65343	16	2	FLACSO	76.95	8	615.6
33	C138780	I-145	347-AL3	16	2	FLACSO	76.95	8	615.6
34	B115017	I-145	347-AL3	16	2	FLACSO	76.95	8	615.6
35	B115187	I-145	347-AL3	16	2	FLACSO	76.95	8	615.6
36	B115232	I-145	347-AL3	16	2	FLACSO	76.95	8	615.6
37	A351214	I-142	KW-65343	16	3	FLACSO	94.52	8	756.16
38	B113919	I-139	LF00362	8	4	FLACSO	100.3	8	802.4
39	C137118	I-139	LF00362	8	5	FLACSO	117.34	8	938.72
40	A349000	I-139	LF00362	8	5	FLACSO	117.34	8	938.72
41	A351972	I-139	LF00362	8	5	FLACSO	117.34	8	938.72
42	B114094	I-139	LF00362	8	5	FLACSO	117.34	8	938.72
43	A351270	I-139	LF00362	8	5	FLACSO	117.34	8	938.72
44	A349455	I-139	LF00362	8	5	FLACSO	117.34	8	938.72
45	C138760	I-139	LF00362	8	5	FLACSO	117.34	8	938.72

Arturo De Paz Salazar A

AGROPRODUCTORES Y TRANSPORTISTAS DE AGUA DE SAN MIGUEL TOPILEJO, S. DE P.R. DE R.I.

ATAST-580-2022

Consec	Folio Recibo	Vehículo			Zona	Garza	Precio (\$)	M3 Facturado	Importe
		No. Eco	Placas	Capacidad (M3)					
46	B113369	I-139	LF00362	8	5	FLACSO	117.34	8	938.72
47	C138253	I-139	LF00362	8	5	FLACSO	117.34	8	938.72
48	A350287	I-139	LF00362	8	5	FLACSO	117.34	8	938.72
49	A351450	I-139	LF00362	8	5	FLACSO	117.34	8	938.72
50	A350579	I-139	LF00362	8	5	FLACSO	117.34	8	938.72
51	B114100	I-140	KT06860	8	5	FLACSO	117.34	8	938.72
52	C136194	I-140	KT06860	8	5	FLACSO	117.34	8	938.72
53	C136197	I-140	KT06860	8	5	FLACSO	117.34	8	938.72
54	C137164	I-140	KT06860	8	5	FLACSO	117.34	8	938.72
55	A348813	I-140	KT06860	8	5	FLACSO	117.34	8	938.72
56	B114510	I-142	KW-65343	16	5	FLACSO	117.34	8	938.72
57	B114428	I-142	KW-65343	16	5	FLACSO	117.34	8	938.72
58	A350288	I-142	KW-65343	16	5	FLACSO	117.34	8	938.72
59	A350309	I-142	KW-65343	16	5	FLACSO	117.34	8	938.72
60	A350207	I-142	KW-65343	16	5	FLACSO	117.34	8	938.72
61	A350255	I-142	KW-65343	16	5	FLACSO	117.34	8	938.72
62	A351098	I-142	KW-65343	16	5	FLACSO	117.34	8	938.72
63	A350008	I-142	KW-65343	16	5	FLACSO	117.34	8	938.72
64	A350580	I-142	KW-65343	16	5	FLACSO	117.34	8	938.72
65	A350869	I-142	KW-65343	16	5	FLACSO	117.34	8	938.72
66	A350649	I-142	KW-65343	16	5	FLACSO	117.34	8	938.72
67	A350700	I-142	KW-65343	16	5	FLACSO	117.34	8	938.72
68	B114709	I-142	KW-65343	16	5	FLACSO	117.34	8	938.72
69	C138443	I-142	KW-65343	16	5	FLACSO	117.34	8	938.72
70	B114902	I-142	KW-65343	16	5	FLACSO	117.34	8	938.72
71	B114905	I-142	KW-65343	16	5	FLACSO	117.34	8	938.72
72	A351311	I-142	KW-65343	16	5	FLACSO	117.34	8	938.72
73	B114888	I-142	KW-65343	16	5	FLACSO	117.34	8	938.72
74	C138757	I-142	KW-65343	16	5	FLACSO	117.34	8	938.72
75	C138917	I-142	KW-65343	16	5	FLACSO	117.34	8	938.72
76	C138889	I-142	KW-65343	16	5	FLACSO	117.34	8	938.72
77	C137518	I-145	347-AL3	16	5	FLACSO	117.34	8	938.72
78	A350418	I-145	347-AL3	16	5	FLACSO	117.34	8	938.72
79	C138133	I-145	347-AL3	16	5	FLACSO	117.34	8	938.72
80	B114701	I-145	347-AL3	16	5	FLACSO	117.34	8	938.72
81	B114851	I-145	347-AL3	16	5	FLACSO	117.34	8	938.72
82	C138880	I-145	347-AL3	16	5	FLACSO	117.34	8	938.72

OPERADO
 FORTAMUN

SUBTOTAL	\$ 64908.32
IVA	\$ 10385.33
TOTAL	\$ 75293.65

 ANGEL FABIAN REZA RAMIREZ

J.U.D. DE AGUA POTABLE EN PIPAS

 ING. JORGE LUIS HERNANDEZ CASAS

SUBDIRECTOR DE OPERACIÓN HIDRAULICA

Arturo De Paz Salazar A



DELEGACIÓN EN TLALPAN
DIRECCIÓN GENERAL DE OBRAS Y DESARROLLO URBANO
DIRECCIÓN DE OBRAS Y OPERACIÓN
SUBDIRECCIÓN DE OPERACIÓN HIDRÁULICA
UNIDAD DEPARTAMENTAL DE AGUA POTABLE EN PIPAS

000055

ZONA	1	2	3	4	5	TOTAL
VIAJES	4	32	1	1	44	82
M3	32	256	8	8	352	656
IMPORTE	\$ 2346.88	\$ 19699.20	\$ 756.16	\$ 802.40	\$ 41303.68	64908.32



2022

OPERADO
ORTAMUN

 Arturo De Paz Salazar &

**Agroproductores y Transportistas de Agua de San Miguel
Topilejo S de PR de RI**

Primavera, No. 10
La Magdalena Petlacalco, C.P. 14480
Tlalpan, Ciudad de México, México
Entre Avenida México Ajusco y Avenida de la Cruz
raymundogz67@gmail.com
Tel. (55)13158838
RFC: ATA080108QK0
Regimen Fiscal: 626

**FACTURA
A - 1028**
**Fecha/Hora
Certificación**
2022-08-11T12:27:58
Fecha de Emisión
2022-08-11T12:27:57

0000056

Receptor del Comprobante Fiscal GOBIERNO DE LA CIUDAD DE MEXICO AV. FRAY SERVANDO TERESA DE MIER, No. 77 CENTRO AREA 1, C.P. 06000 CUAHUTEMOC, ALCALDIA CUAUHTEMOC, Ciudad de México, México RFC: GDF9712054NA Uso CFDI: P01 - Por definir	Folio Fiscal 316D830C-17B8-453F-9BB0-62F664EEA733 No. Certificado Digital 00001000000503292217 No. Serie Certificado SAT 00001000000503270882
--	---

Cantidad	Unidad	Descripción	Precio	Descuento	Importe	
32.00000 0	MTQ - M3	78102102 - TRANSPORTE DE AGUA POTABLE EN PIPAS ZONA 1	\$ 73.34		\$ 2,346.88	
IMPUESTOS		Base	Impuesto	Tipo Factor	Tasa o Cuota	Importe
		\$ 2,346.88	IVA	Tasa	0.160000	\$ 375.5008
160.0000 00	MTQ - M3	78102102 - TRANSPORTE DE AGUA POTABLE EN PIPAS ZONA 2	\$ 76.95		\$ 12,312.00	
IMPUESTOS		Base	Impuesto	Tipo Factor	Tasa o Cuota	Importe
		\$ 12,312.00	IVA	Tasa	0.160000	\$ 1,969.92
280.0000 00	MTQ - M3	78102102 - TRANSPORTE DE AGUA POTABLE EN PIPAS ZONA 5	\$ 117.34		\$ 32,855.20	
IMPUESTOS		Base	Impuesto	Tipo Factor	Tasa o Cuota	Importe
		\$ 32,855.20	IVA	Tasa	0.160000	\$ 5,256.832

Tipo de Comprobante: I - Ingreso	Subtotal	\$ 47,514.08
Forma pago: 03 - Transferencia electrónica de fondos	IVA	\$ 7,602.25
Método pago: PUE - Pago en una sola exhibición		
Condiciones de pago: Pague a mas tardar el 11/08/2022. Condiciones de pago: CONTADO.	Total	\$ 55,116.33
Importe con letra: Cincuenta y cinco mil ciento dieciseis Pesos 33/100 M.N.		
Moneda: MXN - Peso Mexicano		
Lugar de Expedición: 14480		

Observaciones
A CISTERNAS PARTICULARES Y OFICIALES EN ESTA DEMARCACION EFECTUADOS DEL 17 AL 23 DE JUNIO DEL 2022. GARZA: FLACSO NO. CONTRATO: AT-2022-042
REVISÓ
Norma Edith Salazar S.
J.U.D. DE AGUA POTABLE EN PIPAS
NORMA EDITH SALAZAR SANCHEZ
ADMINISTRADOR
AUTORIZÓ
Jorge Luis Hernandez Casas
SUBDIRECTOR DE OPERACIÓN HIDRAULICA
ING. JORGE LUIS HERNANDEZ CASAS
EFECTOS FISCALES AL PAGO



**Agroproductores y Transportistas de Agua de San Miguel
Topilejo S de PR de RI**

Primavera, No. 10
La Magdalena Petlacalco, C.P. 14480
Tlalpan, Ciudad de México, México
Entre Avenida México Ajusto y Avenida de la
Cruz
raymundogz67@gmail.com
Tel. (55)13158838
RFC: ATA080108QK0
Regimen Fiscal: 626

**FACTURA
A - 1028**

**Fecha/Hora
Certificación**
2022-08-11T12:27:58
Fecha de Emisión
2022-08-11T12:27:57

000057

Receptor del Comprobante Fiscal

GOBIERNO DE LA CIUDAD DE MEXICO

AV. FRAY SERVANDO TERESA DE MIER, No. 77
CENTRO AREA 1, C.P. 06000
CUAHUTEMOC, ALCALDIA CUAUHTEMOC, Ciudad de
México, México
RFC: GDF9712054NA
Uso CFDI: P01 - Por definir

Folio Fiscal

316D830C-17B8-453F-9BB0-
62F664EEA733

No. Certificado Digital

00001000000503292217

No. Serie Certificado SAT

00001000000503270882

Cadena original del complemento de certificación digital del SAT

||1.1|316D830C-17B8-453F-9BB0-62F664EEA733|2022-08-11T12:27:58|TLE011122SC2|GZRo7mSCN7vK+mPhRhcizrGFwTV7+EK+tcvy/R1at14J4C/aM+aEfDc8aRGIEKF8z8f7otUYShWzWj7m6Hl6fG464q6IARD6fTviUHGIFcQ+hDaL/xF8z3vkeW1o2aB1CBLlvUek2Y/kg5iGehIE5cs1p4OfwtDAwIGxp5mXZYSmgxcUM+JDI2OJs0oKf1f5yb52oPrkEw/VmzPqKN4qx1f7jo94hVE2XhdP1zZOdV8DR8oUcbBkIE0M/EERgpnJHrnWYfgEca2euRxZ6XkTT0lmeqzBuX1T4HPNLYFqNfUMeBV8AHliAXkNqSgBJRrhKHYH3ITH4zgR4QLJf920Q==||00001000000503270882||



Sello digital del CFDI

GZRo7mSCN7vK+mPhRhcizrGFwTV7+EK+tcvy/R1at14J4C/aM+aEfDc8aRGIEKF8z8f7otUYShWzWj7m6Hl6fG464q6IARD6fTviUHGIFcQ+hDaL/xF8z3vkeW1o2aB1CBLlvUek2Y/kg5iGehIE5cs1p4OfwtDAwIGxp5mXZYSmgxcUM+JDI2OJs0oKf1f5yb52oPrkEw/VmzPqKN4qx1f7jo94hVE2XhdP1zZOdV8DR8oUcbBkIE0M/EERgpnJHrnWYfgEca2euRxZ6XkTT0lmeqzBuX1T4HPNLYFqNfUMeBV8AHliAXkNqSgBJRrhKHYH3ITH4zgR4QLJf920Q==

Sello digital del SAT

|f59kHJ3yPMSjNnM3RVaeM4sh96r/lux+IQGUD1/9JfeoBpX3PVAHr2ZByXv1ZfNhGCI7IOMI46BVGZ28rWakuFU0d3MQvifv3oMDleg1WaylqJxQIFCrLwaSm/WxD+5q4Pe9x8daEBXlehmXGMuKL3AS2Gq+UvXyFFhUVggl6poZE04/36BX4gMHKKNx5PRn4I9MIOIFamD4MVIn5V+rgMfzhmMbiMl7Fcm6KtdXV25vd/0WNdhfdJBAAnNjvUJ8RZf7mQ8Zjmt8jxIP4WpJ4Fxd1MI2fG66aBIF1DBDMdys5dymaLgZKFSGIE9hiy1uMY+Y33o4rrYr+G3kg==

2022

OPERADO
ORTAMUN



2000058

Verificación de comprobantes fiscales digitales por internet

RFC del emisor	Nombre o razón social del emisor	RFC del receptor	Nombre o razón social del receptor
ATA080108QK0	Agroproductores y Transportistas de Agua de San Miguel Topilejo S de PR de RI	GDF9712054NA	GOBIERNO DE LA CIUDAD DE MEXICO
Folio fiscal	Fecha de expedición	Fecha certificación SAT	PAC que certificó
316D830C-17B8-453F-9BB0-62F664EEA733	2022-08-11T12:27:57	2022-08-11T12:27:58	TLE011122SC2
Total del CFDI	Efecto del comprobante	Estado CFDI	Estatus de cancelación
\$55,116.33	Ingreso	Vigente	Cancelable sin aceptación

*Paty
25-08-22
Con Aceptación
Imprimir*

2022

**OPERADO
OPTAMUN**

```

<?xml version="1.0" encoding="UTF-8"?>
<cfdi:Comprobante LugarExpedicion="14480" MetodoPago="PUE" TipoDeComprobante="I" Total="55116.33" Moneda="MXN" SubTotal="47514.08"
CondicionesDePago="Pague a mas tardar el 11/08/2022. Condiciones de pago: CONTADO."
Certificado="MIIGdTCCBF2gAwIBAgIUMDAwMDEwMDAwMDA1MDMyOTIyMTcwDQYJKoZIhvcNAQELBQAwggCFMSAwHgYDVQoDDB4BYVRP
NoCertificado="00001000000503292217" FormaPago="03"
Sello="GZR07mSCN7vK+mPhRhieZrGFwTV7+EK+tevy/R1at14JI4C/aM+aEfdC8aRGtEKF8z8f7otUYSbhWzWj7m6HI6fG46q6lARD6f1jHGIcQhBa
Fecha="2022-08-11T12:27:57" Folio="1028" Serie="A" xsi:schemaLocation="http://www.sat.gob.mx/cfd/3
http://www.sat.gob.mx/sitio_internet/cfd/3/cfdv33.xsd" Version="3.3" xmlns:cfdi="http://www.sat.gob.mx/cfd/3"
xmlns:xsi="http://www.w3.org/2001/XMLSchema-instance">
  <cfdi:Emisor RegimenFiscal="626" Nombre="Agroproductores y Transportistas de Agua de San Miguel Topilejo S de RL de CV" Rfc="ATA0801080K0">
    <cfdi:Receptor Nombre="GOBIERNO DE LA CIUDAD DE MEXICO" Rfc="GDF9712054NA" UsoCFDI="P01">
      <cfdi:Conceptos>
        <cfdi:Concepto Importe="2346.880000" ValorUnitario="73.340000" Descripcion="TRANSPORTE DE AGUA POTABLE EN PIPAS ZONA 1"
          Unidad="M3" ClaveUnidad="MTQ" Cantidad="32.000000" NoIdentificacion="78102102" ClaveProdServ="78102102">
          <cfdi:Impuestos>
            <cfdi:Traslados>
              <cfdi:Traslado Importe="375.500800" TasaOCuota="0.160000" TipoFactor="Tasa" Impuesto="002" Base="2346.880000"/>
              <cfdi:Traslados>
            </cfdi:Traslados>
            <cfdi:Impuestos>
          </cfdi:Impuestos>
        </cfdi:Concepto>
        <cfdi:Concepto Importe="12312.000000" ValorUnitario="76.950000" Descripcion="TRANSPORTE DE AGUA POTABLE EN PIPAS ZONA 2"
          Unidad="M3" ClaveUnidad="MTQ" Cantidad="160.000000" NoIdentificacion="78102102" ClaveProdServ="78102102">
          <cfdi:Impuestos>
            <cfdi:Traslados>
              <cfdi:Traslado Importe="1969.920000" TasaOCuota="0.160000" TipoFactor="Tasa" Impuesto="002" Base="12312.000000"/>
              <cfdi:Traslados>
            </cfdi:Traslados>
            <cfdi:Impuestos>
          </cfdi:Impuestos>
        </cfdi:Concepto>
        <cfdi:Concepto Importe="32855.200000" ValorUnitario="117.340000" Descripcion="TRANSPORTE DE AGUA POTABLE EN PIPAS ZONA 5"
          Unidad="M3" ClaveUnidad="MTQ" Cantidad="280.000000" NoIdentificacion="78102102" ClaveProdServ="78102102">
          <cfdi:Impuestos>
            <cfdi:Traslados>
              <cfdi:Traslado Importe="5256.832000" TasaOCuota="0.160000" TipoFactor="Tasa" Impuesto="002" Base="32855.200000"/>
              <cfdi:Traslados>
            </cfdi:Traslados>
            <cfdi:Impuestos>
          </cfdi:Impuestos>
        </cfdi:Concepto>
      </cfdi:Conceptos>
      <cfdi:Impuestos TotalImpuestosTrasladados="7602.25">
        <cfdi:Traslados>
          <cfdi:Traslado Importe="7602.25" TasaOCuota="0.160000" TipoFactor="Tasa" Impuesto="002"/>
          <cfdi:Traslados>
        </cfdi:Traslados>
      </cfdi:Impuestos>
      <cfdi:Complemento>
        <tfid:TimbreFiscalDigital xsi:schemaLocation="http://www.sat.gob.mx/TimbreFiscalDigital
          http://www.sat.gob.mx/sitio_internet/cfd/TimbreFiscalDigital/TimbreFiscalDigitalv11.xsd" Version="1.1"
          xmlns:xsi="http://www.w3.org/2001/XMLSchema-instance" RfcProvCertif="TLE011122SC2"
          SelloSAT="jF59kHJ3yPMSjNhM3RVaeM4sh96r/ux+IQGUD1/9JfeoBpX3PVAHr2ZByXv1ZfNhGCI7IOMIi46BVGZ28rWakuFU0d3MQvifv3o
          SelloCFD="GZR07mSCN7vK+mPhRhieZrGFwTV7+EK+tevy/R1at14JI4C/aM+aEfdC8aRGtEKF8z8f7otUYSbhWzWj7m6HI6fG46q6lARD6f1
          NoCertificadoSAT="00001000000503270882" UUID="316D830C-17B8-453F-9BB0-62F664EEA733" FechaTimbrado="2022-08-11T12:27:58"
          xmlns:tfid="http://www.sat.gob.mx/TimbreFiscalDigital"/>
        </cfdi:Complemento>
      <cfdi:Addenda>
        <mfid:Comentario xsi:schemaLocation="http://boveda.misfacturas.net/schema https://boveda.misfacturas.net/AddendaMfn.xsd"
          xmlns:xsi="http://www.w3.org/2001/XMLSchema-instance" xmlns:mfn="http://boveda.misfacturas.net/schema">A CISTERNAS
          PARTICULARES Y OFICIALES EN ESTA DEMARCACION EFECTUADOS DEL 17 AL 23 DE JUNIO DEL 2022. GARZA: FLACSO NO. DE
          CONTRATO: AT-2022-042<br>REVISÓ<br><br><br>J.U.D. DE AGUA POTABLE EN
          PIPAS<br>NORMA EDITH SALAZAR
          SANCHEZ<br>ADMINISTRADOR<br><br>AUTORIZÓ<br><br><br>SUBDIRECTOR DE
          OPERACIÓN HIDRAULICA<br>ING. JORGE LUIS HERNANDEZ CASAS<br>EFECTOS FISCALES AL PAGO<br></mfid:Comentario>
        </cfdi:Addenda>
      </cfdi:Comprobante>

```

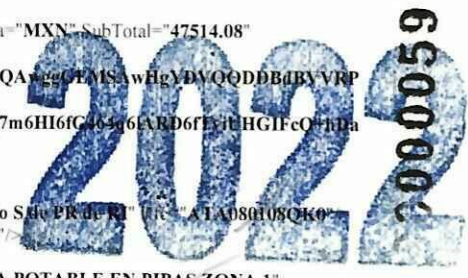



2022

09000060

Relación de Recibos para Facturación de pago del servicio de Pipas

AGROPRODUCTORES Y TRANSPORTISTAS DE AGUA DE SAN MIGUEL TÓPILEJO, S. DE P.R. DE R.I.

CONTRATO

AT-2022-042

FACTURA

PERIODO

17 AL 23 DE JUNIO 2022

FECHA DE EMISIÓN

FOLIO_FACTURACIÓN: ATAST-581-2022

OPERADO
ORTAMUN

Consec	Folio Recibo	Vehículo			Zona	Garza	Precio (\$)	M3 Facturado	Importe
		No. Eco	Placas	Capacidad (M3)					
1	B115328	I-139 ✓	LF00362	8	1	FLACSO	73.34	8	586.72
2	B114949	I-139	LF00362	8	1	FLACSO	73.34	8	586.72
3	B115728	I-142	KW-65343	16	1	FLACSO	73.34	8	586.72
4	B115729	I-142 ✓	KW-65343	16	1	FLACSO	73.34	8	586.72
5	C139403	I-139 ✓	LF00362	8	2	FLACSO	76.95	8	615.6
6	B114125	I-139	LF00362	8	2	FLACSO	76.95	8	615.6
7	B115072	I-139	LF00362	8	2	FLACSO	76.95	8	615.6
8	B115073	I-139	LF00362	8	2	FLACSO	76.95	8	615.6
9	B115350	I-139	LF00362	8	2	FLACSO	76.95	8	615.6
10	B115007	I-139	LF00362	8	2	FLACSO	76.95	8	615.6
11	B115216	I-139	LF00362	8	2	FLACSO	76.95	8	615.6
12	B115475	I-139	LF00362	8	2	FLACSO	76.95	8	615.6
13	Z00260	I-139	LF00362	8	2	FLACSO	76.95	8	615.6
14	B115669	I-139	LF00362	8	2	FLACSO	76.95	8	615.6
15	B115641	I-139	LF00362	8	2	FLACSO	76.95	8	615.6
16	B115650	I-139	LF00362	8	2	FLACSO	76.95	8	615.6
17	C139963	I-139	LF00362	8	2	FLACSO	76.95	8	615.6
18	B115754	I-139	LF00362	8	2	FLACSO	76.95	8	615.6
19	B115186	I-145 ✓	347-AL3	16	2	FLACSO	76.95	8	615.6
20	B115297	I-145	347-AL3	16	2	FLACSO	76.95	8	615.6
21	B115387	I-145	347-AL3	16	2	FLACSO	76.95	8	615.6
22	B115419	I-145	347-AL3	16	2	FLACSO	76.95	8	615.6
23	B115691	I-145	347-AL3	16	2	FLACSO	76.95	8	615.6
24	B115620	I-145	347-AL3	16	2	FLACSO	76.95	8	615.6
25	A351152	I-139 ✓	LF00362	8	5	FLACSO	117.34	8	938.72
26	A345489	I-139	LF00362	8	5	FLACSO	117.34	8	938.72
27	A352083	I-139	LF00362	8	5	FLACSO	117.34	8	938.72
28	A353002	I-139	LF00362	8	5	FLACSO	117.34	8	938.72
29	B115196	I-139	LF00362	8	5	FLACSO	117.34	8	938.72
30	A348365	I-139	LF00362	8	5	FLACSO	117.34	8	938.72
31	B115529	I-139	LF00362	8	5	FLACSO	117.34	8	938.72
32	B113132	I-139	LF00362	8	5	FLACSO	117.34	8	938.72
33	A351822	I-139	LF00362	8	5	FLACSO	117.34	8	938.72
34	A351773	I-142 ✓	KW-65343	16	5	FLACSO	117.34	8	938.72
35	A352260	I-142	KW-65343	16	5	FLACSO	117.34	8	938.72
36	C139111	I-142	KW-65343	16	5	FLACSO	117.34	8	938.72
37	C139214	I-142	KW-65343	16	5	FLACSO	117.34	8	938.72
38	A352532	I-142	KW-65343	16	5	FLACSO	117.34	8	938.72
39	C138794	I-142	KW-65343	16	5	FLACSO	117.34	8	938.72
40	B115660	I-142	KW-65343	16	5	FLACSO	117.34	8	938.72
41	B115666	I-142	KW-65343	16	5	FLACSO	117.34	8	938.72
42	C139885	I-142	KW-65343	16	5	FLACSO	117.34	8	938.72
43	A353970	I-142	KW-65343	16	5	FLACSO	117.34	8	938.72
44	B115694	I-142	KW-65343	16	5	FLACSO	117.34	8	938.72
45	B115703	I-142	KW-65343	16	5	FLACSO	117.34	8	938.72

Arturo De Paz Salazar A

AGROPRODUCTORES Y TRANSPORTISTAS DE AGUA DE SAN MIGUEL TOPILEJO, S. DE P.R. DE R.I.

ATAST-581-2022

Consec	Folio Recibo	Vehículo			Zona	Garza	Precio (\$)	M3 Facturado	Importe
		No. Eco	Placas	Capacidad (M3)					
46	A354290	I-142	KW-65343	16	5	FLACSO	117.34	8	938.72
47	B115803	I-142	KW-65343	16	5	FLACSO	117.34	8	938.72
48	B115194	I-145	347-AL3	16	5	FLACSO	117.34	8	938.72
49	B115195	I-145	347-AL3	16	5	FLACSO	117.34	8	938.72
50	A352719	I-145	347-AL3	16	5	FLACSO	117.34	8	938.72
51	C139432	I-145	347-AL3	16	5	FLACSO	117.34	8	938.72
52	A353284	I-145	347-AL3	16	5	FLACSO	117.34	8	938.72
53	A352955	I-145	347-AL3	16	5	FLACSO	117.34	8	938.72
54	C139518	I-145	347-AL3	16	5	FLACSO	117.34	8	938.72
55	C139780	I-145	347-AL3	16	5	FLACSO	117.34	8	938.72
56	B115677	I-145	347-AL3	16	5	FLACSO	117.34	8	938.72
57	C139888	I-145	347-AL3	16	5	FLACSO	117.34	8	938.72
58	C139926	I-145	347-AL3	16	5	FLACSO	117.34	8	938.72
59	C140006	I-145	347-AL3	16	5	FLACSO	117.34	8	938.72

SUBTOTAL	\$ 47514.08
IVA	\$ 7602.25
TOTAL	\$ 55116.33

 ANGEL FABIAN REZA RAMIREZ

 ING. JORGE LUIS HERNANDEZ CASAS

J.U.D. DE AGUA POTABLE EN PIPAS

SUBDIRECTOR DE OPERACIÓN HIDRAULICA

ZONA	1	2	3	4	5	TOTAL
VIAJES	4	20	0	0	35	59
M3	32	160	0	0	280	472
IMPORTE	\$ 2346.88	\$ 12312.00	\$ 0	\$ 0	\$ 32855.20	47514.08



2022

Arturo De Paz Salazar

OPERADO
 OPTAMUP

Agroproductores y Transportistas de Agua de San Miguel Topilejo S de PR de RI

Primavera, No. 10
 La Magdalena Petlalcalco, C.P. 14480
 Tlalpan, Ciudad de México, México
 Entre Avenida México Ajusco y Avenida de la Cruz
 raymundogz67@gmail.com
 Tel. (55)13158838
 RFC: ATA080108QK0
 Regimen Fiscal: 626

FACTURA
A - 1029

Fecha/Hora
Certificación
 2022-08-11T12:34:38
Fecha de Emisión
 2022-08-11T12:34:37

29000062

Receptor del Comprobante Fiscal

GOBIERNO DE LA CIUDAD DE MEXICO

AV. FRAY SERVANDO TERESA DE MIER, No. 77
 CENTRO AREA 1, C.P. 06000
 CUAHUTEMOC, ALCALDIA CUAHUTEMOC, Ciudad de México, México
 RFC: GDF9712054NA
 Uso CFDI: P01 - Por definir

Folio Fiscal

C6218338-DD13-407C-B717-168A5E39BF78

No. Certificado Digital

00001000000503292217

No. Serie Certificado SAT

00001000000503270882

Cantidad	Unidad	Descripción	Precio	Descuento	Importe	
280.0000 00	MTQ - M3	78102102 - TRANSPORTE DE AGUA POTABLE EN PIPAS ZONA 2	\$ 76.95		\$ 21,546.00	
IMPUESTOS		Base	Impuesto	Tipo Factor	Tasa o Cuota	Importe
		\$ 21,546.00	IVA	Tasa	0.160000	\$ 3,447.36
8.000000	MTQ - M3	78102102 - TRANSPORTE DE AGUA POTABLE EN PIPAS ZONA 3	\$ 94.52		\$ 756.16	
IMPUESTOS		Base	Impuesto	Tipo Factor	Tasa o Cuota	Importe
		\$ 756.16	IVA	Tasa	0.160000	\$ 120.9856
32.000000 0	MTQ - M3	78102102 - TRANSPORTE DE AGUA POTABLE EN PIPAS ZONA 4	\$ 100.30		\$ 3,209.60	
IMPUESTOS		Base	Impuesto	Tipo Factor	Tasa o Cuota	Importe
		\$ 3,209.60	IVA	Tasa	0.160000	\$ 513.536
272.0000 00	MTQ - M3	78102102 - TRANSPORTE DE AGUA POTABLE EN PIPAS ZONA 5	\$ 117.34		\$ 31,916.48	
IMPUESTOS		Base	Impuesto	Tipo Factor	Tasa o Cuota	Importe
		\$ 31,916.48	IVA	Tasa	0.160000	\$ 5,106.6368

Tipo de Comprobante: I - Ingreso
Forma pago: 03 - Transferencia electrónica de fondos
Método pago: PUE - Pago en una sola exhibición
Condiciones de pago: Pague a mas tardar el 11/08/2022. Condiciones de pago: CONTADO.
Importe con letra: Sesenta y seis mil seiscientos dieciseis Pesos 76/100 M.N.
Moneda: MXN - Peso Mexicano
Lugar de Expedición: 14480

Subtotal		\$ 57,428.24
IVA	0.160000	\$ 9,188.52
Total		\$ 66,616.76

Observaciones

A CISTERNAS PARTICULARES Y OFICIALES EN ESTA DEMARCACION EFECTUADOS DEL 24 AL 30 DE JUNIO DEL 2022. GARZA: FLACSO NO. DE CONTRATO: AT-2022-042 REVISÓ

Norma Edith Salazar S.
 J.U.D. DE AGUA POTABLE EN PIPAS
 NORMA EDITH SALAZAR SANCHEZ
 ADMINISTRADOR

AUTORIZÓ

 SUBDIRECTOR DE OPERACIÓN HIDRAULICA
 ING. JORGE LUIS HERNANDEZ CASAS
 EFECTOS FISCALES AL PAGO

2022



**Agroproductores y Transportistas de Agua de San Miguel
Topile S de PR de RI**

Primavera, No. 10
La Magdalena Petlalcalco, C.P. 14480
Tlalpan, Ciudad de México, México
Entre Avenida México Ajusco y Avenida de la
Cruz
raymundogz67@gmail.com
Tel. (55)13158838
RFC: ATA080108QK0
Regimen Fiscal: 626

**FACTURA
A - 1029**

**Fecha/Hora
Certificación**
2022-08-11T12:34:38
Fecha de Emisión
2022-08-11T12:34:37

0000063

Receptor del Comprobante Fiscal

GOBIERNO DE LA CIUDAD DE MEXICO

AV. FRAY SERVANDO TERESA DE MIER, No. 77
CENTRO AREA 1, C.P. 06000
CUAHUTEMOC, ALCALDIA CUAUHTEMOC, Ciudad de
México, México
RFC: GDF9712054NA
Uso CFDI: P01 - Por definir

Folio Fiscal

C6218338-DD13-407C-B717-
168A5E39BF78

No. Certificado Digital

00001000000503292217

No. Serie Certificado SAT

00001000000503270882

Cadena original del complemento de certificación digital del SAT

||1||...218338-DD13-407C-B717-168A5E39BF78||2022-08-11T12:34:
38||TLE011122SC2|a7L74ICZo2T2HvPNVZZz09aUcnj3uLy2IvZuFOdsNuV6WHXgEUd+Oktay4kB5ZR2HIADWV04Uj9/pc+vwSlp1n0+bvIYfJpwf4SLD3FeZ1WUqBjG2y83BtA8nokUwYgKi0PutB
118T7bQ1Z6cyCa4qNX18wgTOdcdo5mBfkr/|BPY7CqybCimTwmOtWDS0tAxxj|sSRoX7K4kGAaP4eiNBwok8mS4HGkA0u2dLXaadIOZJNkEXwExAYneSse/yMFxLkYJYEdU427Wky8Oj5Q7UaA
AyP3qDRb/7hHd/AiLeHXA5D1SxXa5Xx+N1sM9bh6xWhi8ZDxfX5inWRDM9A==||00001000000503270882||



Sello digital del CFDI

a7L74ICZo2T2HvPNVZZz09aUcnj3uLy2IvZuFOdsNuV6WHXgEUd+Oktay4kB5ZR2HIADWV04Uj9/pc+vwSlp1n0+bvIYfJpwf4SLD3FeZ1WUqBjG2y83BtA8nokUwYgKi0PutB118T7bQ1Z6cyCa4qNX18wgTOdcdo5mBfkr/|BPY7CqybCimTwmOtWDS0tAxxj|sSRoX7K4kGAaP4eiNBwok8mS4HGkA0u2dLXaadIOZJNkEXwExAYneSse/yMFxLkYJYEdU427Wky8Oj5Q7UaAAYP3qDRb/7hHd/AiLeHXA5D1SxXa5Xx+N1sM9bh6xWhi8ZDxfX5inWRDM9A==

Sello digital del SAT

mo2ae6mJIFL+JX1+C19vFaX8G+YhlebXqVMM1auVWsmx09r/zySaruCfRfRkUqL7ePwPUc0jS7IUYO+f5Z1YN4JW8jKS3+Hdw8fli893aETXlhJn+S+7B5v4qDojvDEyO+CwDgIFZGIBP4itT7clv4ixw2ZMe0v9tXkNscrtMrHzELz1QbyaLYcLbVHv9Lk3B/1hHLkvXcxyEr5eLavWVysSjV9wC8asoYAEQaUr0JVGH5Iqih3WCsNq8HzAz8XNXbuiupfph/e0nz2TvlaEcD4AUM6N6sdUDCrMmtSZAVEM5L9hTnUsP9VXQEGEUj5swmWwZkhDBjPw==

2022

OPERADO
ORTAMUN

Verificación de comprobantes fiscales digitales por internet

RFC del emisor	Nombre o razón social del emisor	RFC del receptor	Nombre o razón social del receptor
ATA080108QK0	Agroproductores y Transportistas de Agua de San Miguel Topilejo S de PR de RI	GDF9712054NA	GOBIERNO DE LA CIUDAD DE MEXICO
Folio fiscal	Fecha de expedición	Fecha certificación SAT	PAC que certificó
C6218338-DD13-407C-B717-168A5E39BF78	2022-08-11T12:34:37	2022-08-11T12:34:38	TLE011122SC2
Total del CFDI	Efecto del comprobante	Estado CFDI	Estatus de cancelación
\$66,616.76	Ingreso	Vigente	Cancelable sin aceptación

Paty
25-08-22
Con Aceptación
 Imprimir

2022

OPERADO
ORTAMUNDO

```

<?xml version="1.0" encoding="UTF-8"?>
<cfdi Comprobante LugarExpedicion="14480" MetodoPago="PUE" TipoDeComprobante="I" Total="66616.76" Moneda="MXN" SubTotal="57428.24"
CondicionesDePago="Paguese a mas tardar el 11/08/2022. Condiciones de pago: CONTADO."
Certificado="MIIGdTCBf2gAwIBAgIUMDAwMDEwMDAwMDA1MDMyOTIyMTewDQYJKoZIhvcNAQELBQAwggGEMSAwHgYDVQoQDBdBVVRP
NoCertificado="00001000000503292217" FormaPago="03"
Sello="a7L74ICZo2T2HvPNVZZz09aUenj3uLy2IvZuFODsNuV6WHXgEUd+Oktay4kB5ZR2HIADWV04Uj9/pe+vwSlp1n0+bvIYfJpwf4SLD3FeZ1WUqBjG
Fecha="2022-08-11T12:34:37" Folio="1029" Serie="A" xsi:schemaLocation="http://www.sat.gob.mx/cfd/3
http://www.sat.gob.mx/sitio_internet/cfd/3/cfdv33.xsd" Version="3.3" xmlns:cfdi="http://www.sat.gob.mx/cfd/3"
xmlns:xsi="http://www.w3.org/2001/XMLSchema-instance">
  <cfdi Emisor RegimenFiscal="626" Nombre="Agroproductores y Transportistas de Agua de San Miguel Topilejo S de PR de RI" Rfc="ATA080108QK0">
    <cfdi Receptor Nombre="GOBIERNO DE LA CIUDAD DE MEXICO" Rfc="GDF9712054NA" UsoCFDI="P01">
      <cfdi Conceptos>
        <cfdi Concepto Importe="21546.000000" ValorUnitario="76.950000" Descripcion="TRANSPORTE DE AGUA POTABLE EN PIPAS ZONA 2"
          Unidad="M3" ClaveUnidad="MTQ" Cantidad="280.000000" NoIdentificacion="78102102" ClaveProdServ="78102102">
          <cfdi Impuestos>
            <cfdi Traslados>
              <cfdi Traslado Importe="3447.360000" TasaOCuota="0.160000" TipoFactor="Tasa" Impuesto="002" Base="21546.000000">
                <cfdi Traslados>
                  <cfdi Impuestos>
                    <cfdi Concepto>
                      <cfdi Concepto Importe="756.160000" ValorUnitario="94.520000" Descripcion="TRANSPORTE DE AGUA POTABLE EN PIPAS ZONA 3"
                        Unidad="M3" ClaveUnidad="MTQ" Cantidad="8.000000" NoIdentificacion="78102102" ClaveProdServ="78102102">
                        <cfdi Impuestos>
                          <cfdi Traslados>
                            <cfdi Traslado Importe="120.985600" TasaOCuota="0.160000" TipoFactor="Tasa" Impuesto="002" Base="756.160000">
                              <cfdi Traslados>
                                <cfdi Impuestos>
                                  <cfdi Concepto>
                                    <cfdi Concepto Importe="3209.600000" ValorUnitario="100.300000" Descripcion="TRANSPORTE DE AGUA POTABLE EN PIPAS ZONA 4"
                                      Unidad="M3" ClaveUnidad="MTQ" Cantidad="32.000000" NoIdentificacion="78102102" ClaveProdServ="78102102">
                                      <cfdi Impuestos>
                                        <cfdi Traslados>
                                          <cfdi Traslado Importe="513.536000" TasaOCuota="0.160000" TipoFactor="Tasa" Impuesto="002" Base="3209.600000">
                                            <cfdi Traslados>
                                              <cfdi Impuestos>
                                                <cfdi Concepto>
                                                  <cfdi Concepto Importe="31916.480000" ValorUnitario="117.340000" Descripcion="TRANSPORTE DE AGUA POTABLE EN PIPAS ZONA 5"
                                                    Unidad="M3" ClaveUnidad="MTQ" Cantidad="272.000000" NoIdentificacion="78102102" ClaveProdServ="78102102">
                                                    <cfdi Impuestos>
                                                      <cfdi Traslados>
                                                        <cfdi Traslado Importe="5106.636800" TasaOCuota="0.160000" TipoFactor="Tasa" Impuesto="002" Base="31916.480000">
                                                          <cfdi Traslados>
                                                            <cfdi Impuestos>
                                                              <cfdi Concepto>
                                                                <cfdi Conceptos>
                                                                  <cfdi Impuestos TotallImpuestosTrasladados="9188.52">
                                                                    <cfdi Traslados>
                                                                      <cfdi Traslado Importe="9188.52" TasaOCuota="0.160000" TipoFactor="Tasa" Impuesto="002">
                                                                        <cfdi Traslados>
                                                                          <cfdi Impuestos>
                                                                            <cfdi Complemento>
                                                                              <cfdi TimbreFiscalDigital xsi:schemaLocation="http://www.sat.gob.mx/TimbreFiscalDigital
                                                                                http://www.sat.gob.mx/sitio_internet/cfd/TimbreFiscalDigital/TimbreFiscalDigitalv11.xsd" Version="1.1"
                                                                                xmlns:xsi="http://www.w3.org/2001/XMLSchema-instance" RfcProvCertif="TLE011122SC2"
                                                                                SelloSAT="mo2ae6mJIFL+JX1+C19vFaX8G+YhLebXqVMM1auVWsmIx09r/zySaruCFrRFkUqIL7ePwjPUe0jS7IUYO+f5ZtYN4JW8jKS3+Hd
                                                                                SelloCFD="a7L74ICZo2T2HvPNVZZz09aUenj3uLy2IvZuFODsNuV6WHXgEUd+Oktay4kB5ZR2HIADWV04Uj9/pe+vwSlp1n0+bvIYfJpwf4SI
                                                                                NoCertificadoSAT="00001000000503270882" UUID="C6218338-DD13-407C-B717-168A5E39BF78" FechaTimbrado="2022-08-11T12:34:38"
                                                                                xmlns:fd="http://www.sat.gob.mx/TimbreFiscalDigital"/>
                                                                              </cfdi Complemento>
                                                                            </cfdi Impuestos>
                                                                          </cfdi Traslados>
                                                                        </cfdi Impuestos>
                                                                      </cfdi Traslados>
                                                                    </cfdi Impuestos TotallImpuestosTrasladados>
                                                                  </cfdi Impuestos>
                                                                </cfdi Concepto>
                                                              </cfdi Impuestos>
                                                            </cfdi Traslados>
                                                          </cfdi Traslados>
                                                        </cfdi Impuestos>
                                                      </cfdi Traslados>
                                                    </cfdi Impuestos>
                                                  </cfdi Concepto>
                                                </cfdi Impuestos>
                                              </cfdi Traslados>
                                            </cfdi Traslados>
                                          </cfdi Impuestos>
                                        </cfdi Traslados>
                                      </cfdi Impuestos>
                                    </cfdi Concepto>
                                  </cfdi Impuestos>
                                </cfdi Traslados>
                              </cfdi Traslados>
                            </cfdi Impuestos>
                          </cfdi Traslados>
                        </cfdi Impuestos>
                      </cfdi Concepto>
                    </cfdi Impuestos>
                  </cfdi Traslados>
                </cfdi Traslados>
              </cfdi Traslados>
            </cfdi Impuestos>
          </cfdi Concepto Importe="21546.000000" ValorUnitario="76.950000" Descripcion="TRANSPORTE DE AGUA POTABLE EN PIPAS ZONA 2"
            Unidad="M3" ClaveUnidad="MTQ" Cantidad="280.000000" NoIdentificacion="78102102" ClaveProdServ="78102102">
          </cfdi Conceptos>
        </cfdi Conceptos>
      </cfdi Receptor Nombre="GOBIERNO DE LA CIUDAD DE MEXICO" Rfc="GDF9712054NA" UsoCFDI="P01">
    </cfdi Emisor RegimenFiscal="626" Nombre="Agroproductores y Transportistas de Agua de San Miguel Topilejo S de PR de RI" Rfc="ATA080108QK0">
  </cfdi Comprobante>
  <cfm Comentario xsi:schemaLocation="http://boveda.misfacturas.net/schema https://boveda.misfacturas.net/AddendaMfn.xsd"
    xmlns:xsi="http://www.w3.org/2001/XMLSchema-instance" xmlns:mfn="http://boveda.misfacturas.net/schema">A CISTERNAS
    PARTICULARES Y OFICIALES EN ESTA DEMARCACION EFECTUADOS DEL 24 AL 30 DE JUNIO DEL 2022. GARZA: FLACSO NO. DE
    CONTRATO: AT-2022-042<br/>REVISÓ<br/><br/><br/>J.U.D. DE AGUA POTABLE EN
    PIPAS<br/>NORMA EDITH SALAZAR
    SANCHEZ<br/>ADMINISTRADOR<br/><br/>AUTORIZÓ<br/><br/><br/>SUBDIRECTOR DE
    OPERACIÓN HIDRAULICA<br/>ING. JORGE LUIS HERNANDEZ CASAS<br/>EFECTOS FISCALES AL PAGO<br/></cfm Comentario>
  </cfdi Addenda>
</cfdi Comprobante>

```

2022

OPERADO
ORTAMUN



2022

000066

Relación de Recibos para Facturación de pago del servicio de Pipas

AGROPRODUCTORES Y TRANSPORTISTAS DE AGUA DE SAN MIGUEL TOPILEJO, S. DE P.R. DE R.I.

CONTRATO

AT-2022-042

FACTURA

PERIODO

24 AL 30 DE JUNIO 2022

FECHA DE EMISIÓN

FOLIO_FACTURACIÓN: ATAST-582-2022

OPERADO
ORTAMUN

Consec	Folio Recibo	Vehículo			Zona	Garza	Precio (\$)	M3 Facturado	Importe
		No. Eco	Placas	Capacidad (M3)					
1	B115781	I-139	LF00362	8	2	FLACSO	76.95	8	615.6
2	B115181	I-139	LF00362	8	2	FLACSO	76.95	8	615.6
3	B115865	I-139	LF00362	8	2	FLACSO	76.95	8	615.6
4	B115533	I-139	LF00362	8	2	FLACSO	76.95	8	615.6
5	B115960	I-139	LF00362	8	2	FLACSO	76.95	8	615.6
6	B115969	I-139	LF00362	8	2	FLACSO	76.95	8	615.6
7	B116093	I-139	LF00362	8	2	FLACSO	76.95	8	615.6
8	B116069	I-139	LF00362	8	2	FLACSO	76.95	8	615.6
9	B115959	I-139	LF00362	8	2	FLACSO	76.95	8	615.6
10	B116036	I-139	LF00362	8	2	FLACSO	76.95	8	615.6
11	B115834	I-140	KT06860	8	2	FLACSO	76.95	8	615.6
12	B115897	I-140	KT06860	8	2	FLACSO	76.95	8	615.6
13	B115531	I-140	KT06860	8	2	FLACSO	76.95	8	615.6
14	B113582	I-140	KT06860	8	2	FLACSO	76.95	8	615.6
15	B116197	I-140	KT06860	8	2	FLACSO	76.95	8	615.6
16	B116241	I-140	KT06860	8	2	FLACSO	76.95	8	615.6
17	B116211	I-140	KT06860	8	2	FLACSO	76.95	8	615.6
18	B115829	I-142	KW-65343	16	2	FLACSO	76.95	8	615.6
19	B115904	I-142	KW-65343	16	2	FLACSO	76.95	8	615.6
20	B115846	I-142	KW-65343	16	2	FLACSO	76.95	8	615.6
21	C140148	I-142	KW-65343	16	2	FLACSO	76.95	8	615.6
22	B115968	I-142	KW-65343	16	2	FLACSO	76.95	8	615.6
23	B115980	I-142	KW-65343	16	2	FLACSO	76.95	8	615.6
24	B116052	I-142	KW-65343	16	2	FLACSO	76.95	8	615.6
25	B116066	I-142	KW-65343	16	2	FLACSO	76.95	8	615.6
26	B115295	I-142	KW-65343	16	2	FLACSO	76.95	8	615.6
27	B115633	I-142	KW-65343	16	2	FLACSO	76.95	8	615.6
28	B115822	I-145	347-AL3	16	2	FLACSO	76.95	8	615.6
29	B115815	I-145	347-AL3	16	2	FLACSO	76.95	8	615.6
30	B115575	I-145	347-AL3	16	2	FLACSO	76.95	8	615.6
31	B115497	I-145	347-AL3	16	2	FLACSO	76.95	8	615.6
32	B116060	I-145	347-AL3	16	2	FLACSO	76.95	8	615.6
33	B116040	I-145	347-AL3	16	2	FLACSO	76.95	8	615.6
34	B116181	I-145	347-AL3	16	2	FLACSO	76.95	8	615.6
35	B116100	I-145	347-AL3	16	2	FLACSO	76.95	8	615.6
36	A355119	I-142	KW-65343	16	3	FLACSO	94.52	8	756.16
37	C140473	I-145	347-AL3	16	4	FLACSO	100.3	8	802.4
38	C140472	I-145	347-AL3	16	4	FLACSO	100.3	8	802.4
39	C140536	I-145	347-AL3	16	4	FLACSO	100.3	8	802.4
40	C140535	I-145	347-AL3	16	4	FLACSO	100.3	8	802.4
41	A354280	I-139	LF00362	8	5	FLACSO	117.34	8	938.72
42	B115314	I-139	LF00362	8	5	FLACSO	117.34	8	938.72
43	B115700	I-139	LF00362	8	5	FLACSO	117.34	8	938.72
44	C137600	I-139	LF00362	8	5	FLACSO	117.34	8	938.72
45	C140370	I-139	LF00362	8	5	FLACSO	117.34	8	938.72

Arturo De Paz Salazar



DELEGACIÓN EN TLALPAN
 DIRECCIÓN GENERAL DE OBRAS Y DESARROLLO URBANO
 DIRECCIÓN DE OBRAS Y OPERACIÓN
 SUBDIRECCIÓN DE OPERACIÓN HIDRÁULICA
 UNIDAD DEPARTAMENTAL DE AGUA POTABLE EN PIPAS

2022
 000067

AGROPRODUCTORES Y TRANSPORTISTAS DE AGUA DE SAN MIGUEL TÓPILEJO, S. DE P.R. DE R.I.

ATAST-582-2022

Consec	Folio Recibo	Vehículo			Zona	Garza	Precio (\$)	M3 Facturado	Importe
		No. Eco	Placas	Capacidad (M3)					
46	A354970	I-139	LF00362	8	5	FLACSO	117.34	8	938.72
47	B116049	I-139	LF00362	8	5	FLACSO	117.34	8	938.72
48	B116143	I-139	LF00362	8	5	FLACSO	117.34	8	938.72
49	A354239	I-139	LF00362	8	5	FLACSO	117.34	8	938.72
50	C137060	I-140	KT06860	8	5	FLACSO	117.34	8	938.72
51	A354718	I-140	KT06860	8	5	FLACSO	117.34	8	938.72
52	C136720	I-140	KT06860	8	5	FLACSO	117.34	8	938.72
53	C138535	I-140	KT06860	8	5	FLACSO	117.34	8	938.72
54	B115929	I-140	KT06860	8	5	FLACSO	117.34	8	938.72
55	C140467	I-140	KT06860	8	5	FLACSO	117.34	8	938.72
56	B116078	I-140	KT06860	8	5	FLACSO	117.34	8	938.72
57	C140563	I-140	KT06860	8	5	FLACSO	117.34	8	938.72
58	C140529	I-140	KT06860	8	5	FLACSO	117.34	8	938.72
59	A351449	I-140	KT06860	8	5	FLACSO	117.34	8	938.72
60	B115898	I-142	KW-65343	16	5	FLACSO	117.34	8	938.72
61	B115906	I-142	KW-65343	16	5	FLACSO	117.34	8	938.72
62	B115859	I-142	KW-65343	16	5	FLACSO	117.34	8	938.72
63	B115831	I-142	KW-65343	16	5	FLACSO	117.34	8	938.72
64	A353240	I-142	KW-65343	16	5	FLACSO	117.34	8	938.72
65	A354880	I-142	KW-65343	16	5	FLACSO	117.34	8	938.72
66	A354876	I-142	KW-65343	16	5	FLACSO	117.34	8	938.72
67	A354919	I-142	KW-65343	16	5	FLACSO	117.34	8	938.72
68	A355170	I-142	KW-65343	16	5	FLACSO	117.34	8	938.72
69	C138121	I-145	347-AL3	16	5	FLACSO	117.34	8	938.72
70	C140047	I-145	347-AL3	16	5	FLACSO	117.34	8	938.72
71	A355048	I-145	347-AL3	16	5	FLACSO	117.34	8	938.72
72	A355049	I-145	347-AL3	16	5	FLACSO	117.34	8	938.72
73	A355735	I-145	347-AL3	16	5	FLACSO	117.34	8	938.72
74	C140740	I-145	347-AL3	16	5	FLACSO	117.34	8	938.72

OPERADO
 PORTAMIN

SUBTOTAL	\$ 57428.24
IVA	\$ 9188.52
TOTAL	\$ 66616.76

ANGEL FABIAN REZA RAMIREZ

J.U.D. DE AGUA POTABLE EN PIPAS

ING. JORGE LUIS HERNANDEZ CASAS

SUBDIRECTOR DE OPERACIÓN HIDRÁULICA

ZONA	1	2	3	4	5	TOTAL
VIAJES	0	35	1	4	34	74
M3	0	280	8	32	272	592
IMPORTE	\$ 0	\$ 21546.00	\$ 756.16	\$ 3209.60	\$ 31916.48	57428.24



Arturo De Paz Salazar

**Agroproductores y Transportistas de Agua de San Miguel
Topilejo S de PR de RI**

Primavera, No. 10
La Magdalena Petlalcalco, C.P. 14480
Tlalpan, Ciudad de México, México
Entre Avenida México Ajusco y Avenida de la
Cruz
raymundogz67@gmail.com
Tel. (55)13158838
RFC: ATA080108QK0
Regimen Fiscal: 626

**FACTURA
A - 1030**

**Fecha/Hora
Certificación**

2022-08-11T12:40:45

Fecha de Emisión

2022-08-11T12:40:44

69000000

Receptor del Comprobante Fiscal

GOBIERNO DE LA CIUDAD DE MEXICO

AV. FRAY SERVANDO TERESA DE MIER, No. 77
CENTRO AREA 1, C.P. 06000
CUAHUTEMOC, ALCALDIA CUAHUTEMOC, Ciudad de
México, México
RFC: GDF9712054NA
Uso CFDI: P01 - Por definir

Folio Fiscal

51C73E20-E0E7-426D-AE43-
F2584A4063CE

No. Certificado Digital

00001000000503292217

No. Serie Certificado SAT

00001000000503270882

Cadena original del complemento de certificación digital del SAT

||1.1|51C73E20-E0E7-426D-AE43-F2584A4063CE|2022-08-11T12:40:45|TLE011122SC2|CNHkfQqCYB8yFnBYgr4GhTobBh3s40kuuAJn2JJRUSc1YYPYcUanhovMPZf76s04pPaUHJYJD20HEg4I82YzZx5uYsJCRQ3zyDVqI39EGWbBmiWUhrAE+UEYy630eJfZSQc32Zwui+Yyb7QDSYM2rfVbdlu1Bp67RGIDAKj8ylqKqbnBEzcHOIR95BAF7R+00Rw1nRV1Uxp7NclraHmPlyJ1C9I9IjPqEKIIVAwMWGwAQakbhmORfPjBtj36UCqVQrG8Rzz1rD8/gS1QIR64rN4Ap/3vDpxK8+IKfq7KP2jv7D2RmLZplaGi9AR+atNwKJqmTvFBtEtEsUBxxg=-[00001000000503270882]

Sello digital del CFDI

CNHkfQqCYB8yFnBYgr4GhTobBh3s40kuuAJn2JJRUSc1YYPYcUanhovMPZf76s04pPaUHJYJD20HEg4I82YzZx5uYsJCRQ3zyDVqI39EGWbBmiWUhrAE+UEYy630eJfZSQc32Zwui+Yyb7QDSYM2rfVbdlu1Bp67RGIDAKj8ylqKqbnBEzcHOIR95BAF7R+00Rw1nRV1Uxp7NclraHmPlyJ1C9I9IjPqEKIIVAwMWGwAQakbhmORfPjBtj36UCqVQrG8Rzz1rD8/gS1QIR64rN4Ap/3vDpxK8+IKfq7KP2jv7D2RmLZplaGi9AR+atNwKJqmTvFBtEtEsUBxxg==

Sello digital del SAT

Tm59R90+Qn32yRloJgvXY9CZV90W+F/lSz3SNYqdILv43HaPEuwyHsrAHTGDgh9aLQMjndFy5I7vsRH55YAE4FvQOWX6tSm79IAXEWcbmCMFC3ctnIG1/cyI3P3cXdtTgZrHHm9gAtLLMrdOU2zb6m7gAgNERkIR2I7uzsmMISSITfSweX8zKVCVvq3Vfl8nkYJOMIDDMaa+q7UARt71LR2M8/5ts29lazS8PPy/wS0trhRb5ZPhSvz9JQrt5mguKJzfb+oK4MzISeYf1XTVsdazkLuVI7CCKomKzEow47WbekeGizB8/rpSr+Ar3od9mxLSntD0U9WwS0=



2022

OPERADO
ORTAMIN



Verificación de comprobantes fiscales digitales por internet

0000070

RFC del emisor	Nombre o razón social del emisor	RFC del receptor	Nombre o razón social del receptor
ATA080108QK0	Agroproductores y Transportistas de Agua de San Miguel Topilejo S de PR de RI	GDF9712054NA	GOBIERNO DE LA CIUDAD DE MEXICO
Folio fiscal	Fecha de expedición	Fecha certificación SAT	PAC que certificó
51C73E20-E0E7-426D-AE43-F2584A4063CE	2022-08-11T12:40:44	2022-08-11T12:40:45	TLE011122SC2
Total del CFDI	Efecto del comprobante	Estado CFDI	Estatus de cancelación
\$36,345.86	Ingreso	Vigente	Cancelable sin aceptación

Paty
25-08-22
Con Aceptación
Imprimir

2022

OPERADO
ORDAMIN

0000071

```

<?xml version="1.0" encoding="UTF-8"?>
<cfdi Comprobante LugarExpedicion="14480" MetodoPago="PUE" TipoDeComprobante="I" Total="36345.86" Moneda="MXN" SubTotal="31332.64"
CondicionesDePago="Paguense a mas tardar el 11/08/2022. Condiciones de pago: CONTADO."
Certificado="MIIGdTCCBF2gAwIBAgIUMDAwMDEwMDAwMDA1MDMyOTIyMTcwDQYJKoZIhvcNAQELBQAwwggGEMSAwHgYDVQQDDBdBVVRP
NoCertificado="00001000000503292217" FormaPago="03"
Sello="CNHkfqCYB8yFnBYgr4GhTobBh3s40kuuAJn2JJRUsc1YPYcUanhovMPZ176s04pPaUHJYJD20HEg4I82YZzx5uYsJCRQ3zyDVql39EGWhBmiW
Fecha="2022-08-11T12:40:44" Folio="1030" Serie="A" xsi:schemaLocation="http://www.sat.gob.mx/cfd/3
http://www.sat.gob.mx/sitio_internet/cfd/3/cfdv33.xsd" Version="3.3" xmlns:cfdi="http://www.sat.gob.mx/cfd/3"
xmlns:xsi="http://www.w3.org/2001/XMLSchema-instance">
  <cfdi:Emisor RegimenFiscal="626" Nombre="Agroproductores y Transportistas de Agua de San Miguel Topilejo S de PR de RI" Rfc="ATA080108QK0"/>
  <cfdi:Receptor Nombre="GOBIERNO DE LA CIUDAD DE MEXICO" Rfc="GDF9712054NA" UsoCFDI="P01"/>
  - <cfdi:Conceptos>
    - <cfdi:Concepto Importe="5153.280000" ValorUnitario="80.520000" Descripcion="TRANSPORTE DE AGUA POTABLE EN PIPAS ZONA 2"
      Unidad="M3" ClaveUnidad="MTQ" Cantidad="64.000000" NoIdentificacion="78102102" ClaveProdServ="78102102">
      - <cfdi:Impuestos>
        - <cfdi:Traslados>
          <cfdi:Traslado Importe="824.524800" TasaOCuota="0.160000" TipoFactor="Tasa" Impuesto="002" Base="5153.280000"/>
          <cfdi:Traslados>
        </cfdi:Traslados>
        <cfdi:Impuestos>
      </cfdi:Impuestos>
      <cfdi:Concepto>
    - <cfdi:Concepto Importe="12098.560000" ValorUnitario="94.520000" Descripcion="TRANSPORTE DE AGUA POTABLE EN PIPAS ZONA 3"
      Unidad="M3" ClaveUnidad="MTQ" Cantidad="128.000000" NoIdentificacion="78102102" ClaveProdServ="78102102">
      - <cfdi:Impuestos>
        - <cfdi:Traslados>
          <cfdi:Traslado Importe="1935.769600" TasaOCuota="0.160000" TipoFactor="Tasa" Impuesto="002" Base="12098.560000"/>
          <cfdi:Traslados>
        </cfdi:Traslados>
        <cfdi:Impuestos>
      </cfdi:Impuestos>
      <cfdi:Concepto>
    - <cfdi:Concepto Importe="14080.800000" ValorUnitario="117.340000" Descripcion="TRANSPORTE DE AGUA POTABLE EN PIPAS ZONA 5"
      Unidad="M3" ClaveUnidad="MTQ" Cantidad="120.000000" NoIdentificacion="78102102" ClaveProdServ="78102102">
      - <cfdi:Impuestos>
        - <cfdi:Traslados>
          <cfdi:Traslado Importe="2252.928000" TasaOCuota="0.160000" TipoFactor="Tasa" Impuesto="002" Base="14080.800000"/>
          <cfdi:Traslados>
        </cfdi:Traslados>
        <cfdi:Impuestos>
      </cfdi:Impuestos>
      <cfdi:Concepto>
    </cfdi:Conceptos>
  <cfdi:Impuestos TotalImpuestosTrasladados="5013.22">
    - <cfdi:Traslados>
      <cfdi:Traslado Importe="5013.22" TasaOCuota="0.160000" TipoFactor="Tasa" Impuesto="002"/>
      <cfdi:Traslados>
    </cfdi:Traslados>
  <cfdi:Impuestos>
</cfdi:Impuestos>
  - <cfdi:Complemento>
    <tfd:TimbreFiscalDigital xsi:schemaLocation="http://www.sat.gob.mx/TimbreFiscalDigital
      http://www.sat.gob.mx/sitio_internet/cfd/TimbreFiscalDigital/TimbreFiscalDigitalv11.xsd" Version="1.1"
      xmlns:xsi="http://www.w3.org/2001/XMLSchema-instance" RfcProvCertif="TLE011122SC2"
      SelloSAT="Tm59R90+Qn32yRlOJgvXY9CZY90W+F/sz3SNYqdtL43HaPEuwyHsrAHTgDgh9aLQMjndFy517vsRH55YAe4FvQOWX6tSm
      SelloCFD="CNHkfqCYB8yFnBYgr4GhTobBh3s40kuuAJn2JJRUsc1YPYcUanhovMPZ176s04pPaUHJYJD20HEg4I82YZzx5uYsJCRQ3zyD\
      NoCertificadoSAT="00001000000503270882" UUID="51C73E20-E0E7-426D-AE43-F2584A4063CE" FechaTimbrado="2022-08-11T12:40:45"
      xmlns:tfd="http://www.sat.gob.mx/TimbreFiscalDigital"/>
    <cfdi:Complemento>
  </cfdi:Complemento>
  - <cfdi:Addenda>
    <mfni Comentario xsi:schemaLocation="http://bodega.misfacturas.net/schema https://bodega.misfacturas.net/AddendaMfn.xsd"
      xmlns:xsi="http://www.w3.org/2001/XMLSchema-instance" xmlns:mfn="http://bodega.misfacturas.net/schema">A CISTERNAS
      PARTICULARES Y OFICIALES EN ESTA DEMARCACION EFECTUADOS DEL 01 AL 08 DE JUNIO DEL 2022. GARZA. POZO 30 NO. DE
      CONTRATO: AT-2022-042<br/>REVISÓ<br/><br/><br/>J.U.D. DE AGUA POTABLE EN
      PIPAS<br/>NORMA EDITH SALAZAR
      SANCHEZ<br/>ADMINISTRADOR<br/><br/>AUTORIZÓ<br/><br/><br/>SUBDIRECTOR DE
      OPERACIÓN HIDRAULICA<br/>ING. JORGE LUIS HERNANDEZ CASAS<br/>EFECTOS FISCALES AL PAGO<br/></mfni Comentario>
    </cfdi:Addenda>
</cfdi:Comprobante>

```

2022
OPERADO
ORTAMUA



2022
 000072

Relación de Recibos para Facturación de pago del servicio de Pipas

AGROPRODUCTORES Y TRANSPORTISTAS DE AGUA DE SAN MIGUEL TOPILEJO, S. DE P.R. DE R.I.

CONTRATO

AT-2022-042

FACTURA

PERIODO

01 AL 08 DE JUNIO 2022

FECHA DE EMISIÓN

FOLIO_FACTURACIÓN: ATAST-583-2022

OPERADO
 OPTAMIN

Consec	Folio Recibo	Vehículo			Zona	Garza	Precio (\$)	M3 Facturado	Importe
		No. Eco	Placas	Capacidad (M3)					
1	A347106	I-144	KX26370	8	2	POZO 30	80.52	8	644.16
2	A345729	I-144	KX26370	8	2	POZO 30	80.52	8	644.16
3	A345163	I-144	KX26370	8	2	POZO 30	80.52	8	644.16
4	A344176	I-144	KX26370	8	2	POZO 30	80.52	8	644.16
5	A345175	I-144	KX26370	8	2	POZO 30	80.52	8	644.16
6	A345180	I-144	KX26370	8	2	POZO 30	80.52	8	644.16
7	A349821	I-144	KX26370	8	2	POZO 30	80.52	8	644.16
8	A348277	I-144	KX26370	8	2	POZO 30	80.52	8	644.16
9	Z00260	I-144	KX26370	8	3	POZO 30	94.52	8	756.16
10	A346312	I-144	KX26370	8	3	POZO 30	94.52	8	756.16
11	Z00260	I-144	KX26370	8	3	POZO 30	94.52	8	756.16
12	A347123	I-144	KX26370	8	3	POZO 30	94.52	8	756.16
13	A347161	I-144	KX26370	8	3	POZO 30	94.52	8	756.16
14	Z00260	I-144	KX26370	8	3	POZO 30	94.52	8	756.16
15	A346683	I-144	KX26370	8	3	POZO 30	94.52	8	756.16
16	A348582	I-144	KX26370	8	3	POZO 30	94.52	8	756.16
17	A347920	I-144	KX26370	8	3	POZO 30	94.52	8	756.16
18	C136909	I-144	KX26370	8	3	POZO 30	94.52	8	756.16
19	A348510	I-144	KX26370	8	3	POZO 30	94.52	8	756.16
20	Z00260	I-144	KX26370	8	3	POZO 30	94.52	8	756.16
21	C137168	I-144	KX26370	8	3	POZO 30	94.52	8	756.16
22	A349380	I-144	KX26370	8	3	POZO 30	94.52	8	756.16
23	C137419	I-144	KX26370	8	3	POZO 30	94.52	8	756.16
24	C137866	I-144	KX26370	8	3	POZO 30	94.52	8	756.16
25	A344832	I-144	KX26370	8	5	POZO 30	117.34	8	938.72
26	C135963	I-144	KX26370	8	5	POZO 30	117.34	8	938.72
27	A343346	I-144	KX26370	8	5	POZO 30	117.34	8	938.72
28	C135732	I-144	KX26370	8	5	POZO 30	117.34	8	938.72
29	A346920	I-144	KX26370	8	5	POZO 30	117.34	8	938.72
30	C135256	I-144	KX26370	8	5	POZO 30	117.34	8	938.72
31	A345854	I-144	KX26370	8	5	POZO 30	117.34	8	938.72
32	Z00260	I-144	KX26370	8	5	POZO 30	117.34	8	938.72
33	A348301	I-144	KX26370	8	5	POZO 30	117.34	8	938.72
34	A343540	I-144	KX26370	8	5	POZO 30	117.34	8	938.72
35	A343551	I-144	KX26370	8	5	POZO 30	117.34	8	938.72
36	C137116	I-144	KX26370	8	5	POZO 30	117.34	8	938.72
37	A344840	I-144	KX26370	8	5	POZO 30	117.34	8	938.72
38	A349067	I-144	KX26370	8	5	POZO 30	117.34	8	938.72
39	A349064	I-144	KX26370	8	5	POZO 30	117.34	8	938.72

SUBTOTAL	\$ 31332.64
IVA	\$ 5013.22
TOTAL	\$ 36345.86

Nancy María Sanchez Cass *[Signature]*



DELEGACIÓN EN TLALPAN
 DIRECCIÓN GENERAL DE OBRAS Y DESARROLLO URBANO
 DIRECCIÓN DE OBRAS Y OPERACIÓN
 SUBDIRECCIÓN DE OPERACIÓN HIDRÁULICA
 UNIDAD DEPARTAMENTAL DE AGUA POTABLE EN PIPAS

0000073

 ANGEL FABIAN REZA RAMIREZ	 ING. JORGE LUIS HERNANDEZ CASAS
J.U.D. DE AGUA POTABLE EN PIPAS	SUBDIRECTOR DE OPERACIÓN HIDRAULICA

ZONA	1	2	3	4	5	TOTAL
VIAJES	0	8	16	0	15	39
M3	0	64	128	0	120	312
IMPORTE	\$ 0	\$ 5153.28	\$ 12098.56	\$ 0	\$ 14080.80	31332.64



2022

OPERADO
OPTIMIZADO

Nancy María Sanchez Cass

Aseguradora Insurgentes, S.A. de C.V., Grupo Financiero Aserta
 RFC: AIS970115HG4
 Avenida Periférico Sur Número 4829, Interior Piso 8
 Col. Parque del Pedregal
 México 14010, Alcaldía Tlalpan, Ciudad de México
 Teléfono: (55) 5447-3900

Fianza Número: 2094-16781-6
Código de Seguridad: v5jYQNxx
Folio: 1437622
Monto de la fianza: \$94,267.91
Monto de este movimiento: \$94,267.91

PÓLIZA DE FIANZA

Lugar y Fecha de Expedición: Ciudad de México, 13 de Abril de 2022 **Moneda:** MXN
Movimiento: Emisión **Vigencia:** De conformidad con el texto de la póliza de fianza.
Fiado: AGROPRODUCTORES Y TRANSPORTISTAS DE AGUA DE SAN MIGUEL TOPILEJO, S. DE P.R. DE R.I.

Aseguradora INSURGENTES, S.A. DE C.V., Grupo Financiero ASERTA, en uso de la autorización que le fue otorgada por el Gobierno Federal por conducto de la Comisión Nacional de Seguros y Fianzas en los términos de los Artículos 11° y 36° de la Ley de Instituciones de Seguros y de Fianzas, se constituye fiadora:

A FAVOR DE LA SECRETARIA DE ADMINISTRACION Y FINANZAS DE LA CIUDAD DE MEXICO

A FAVOR DE LA SECRETARÍA DE ADMINISTRACION Y FINANZAS DE LA CIUDAD DE MÉXICO.

PARA GARANTIZAR POR AGROPRODUCTORES Y TRANSPORTISTAS DE AGUA DE SAN MIGUEL TOPILEJO, S. DE P.R. DE R.L., CON R.F.C.: ATA080108QK0, CON DOMICILIO EN PRIMAVERA NÚMERO 10, COLONIA MAGDALENA PETLACALCO, ALCALDÍA TLALPAN, C.P. 14480, CIUDAD DE MÉXICO, EL FIEL Y EXACTO CUMPLIMIENTO DE TODAS Y CADA UNA DE LAS OBLIGACIONES A SU CARGO, DERIVADAS DEL CONTRATO ABIERTO DE PRESTACIÓN DE SERVICIOS NO. AT-2022-042 DE FECHA 13 DE ABRIL DE 2022, QUE CELEBRAN POR UNA PARTE EL GOBIERNO DE LA CIUDAD DE MÉXICO EN TLALPAN, REPRESENTADA POR EL LIC. MARTIN VARGAS DOMÍNGUEZ, EN SU CARÁCTER DE DIRECTOR GENERAL DE ADMINISTRACIÓN, LIC. GABRIELA LAGUNAS PALACIOS, DIRECTORA DE RECURSOS MATERIALES Y SERVICIOS DE ADMINISTRACIÓN, LIC. ROBERTO CARLOS ESQUIVEL VILLASEÑOR, SUBDIRECTOR DE ADQUISICIONES, ASISTIDOS POR EL MTRO. AURELIO ALFREDO REYES GARCÍA, DIRECTOR GENERAL DE ASUNTOS JURÍDICOS Y DE GOBIERNO, Y COMO ÁREA ADQUIRIENTE LA ARQ. YURITZI CONTRERAS FUENTES, DIRECTORA GENERAL DE OBRAS Y DESARROLLO URBANO, ING., DANIEL RIVAS REYES, SUBDIRECTOR DE OPERACIÓN HIDRÁULICA Y DEL CANTONAMIENTO POTABLE EN PIPAS Y POR LA OTRA PARTE NUESTRO FIADO AGROPRODUCTORES Y TRANSPORTISTAS DE AGUA DE SAN MIGUEL TOPILEJO, S. DE P.R. DE R.L., REPRESENTADA POR EL C. RAYMUNDO GONZÁLEZ ZAVALA, EN SU CARÁCTER DE PRESIDENTE DEL COMITÉ DIRECTIVO, RELATIVO A: "ARRENDAMIENTO DE CARROS-TANQUE TIPO PIPA PARA EL TRANSPORTE Y DISTRIBUCIÓN DE AGUA POTABLE", CON UN IMPORTE DE \$1,885,358.26 (UN MILLON OCHOCIENTOS OCHENTA Y CINCO MIL TRESCIENTOS CINCUENTA Y OCHO PESOS 26/100 M.N.), ANTES DE I.V.A.- LA PRESENTE FIANZA, SE EXPIDE BAJO LAS SIGUIENTES DECLARACIONES EXPRESAS: A) LA FIANZA SE OTORGA EN TÉRMINOS DE ESTE CONTRATO. B) QUE EN CASO DE QUE SEA PRORROGADO EL PLAZO ESTIPULADO PARA LA TERMINACIÓN DEL OBJETO A QUE SE REFIERE LA FIANZA O EXISTA ESPERA, SU VIGENCIA QUEDARA AUTOMÁTICAMENTE PRORROGADA EN CONCORDANCIA CON DICHA PRORROGA O ESPERA. C) QUE LA FIANZA GARANTIZA EL CUMPLIMIENTO DE TODAS LAS OBLIGACIONES QUE SE DERIVAN DE ESTE CONTRATO. PARA VALIDAR LA AUTENTICIDAD DE ESTA PÓLIZA INGRESA A www.afianzadora.com.mx

CLAUSULAS IMPORTANTES AL FINAL DE ESTA PÓLIZA

Esta fianza es nula para garantizar operaciones de crédito aun cuando el texto de la misma diga lo contrario. De conformidad con el artículo 214 de la Ley de Instituciones de Seguros y de Fianzas LA ASEGURADORA podrá usar equipos y medios electrónicos, y el uso de los medios de identificación en sustitución de la firma autógrafa producirá los mismos efectos que las leyes otorgan a los documentos correspondientes y tendrán el mismo valor probatorio. Con la aceptación de esta póliza, el beneficiario manifiesta expresamente su consentimiento para que ASEGURADORA INSURGENTES, S.A. DE C.V., GRUPO FINANCIERO ASERTA, emita las fianzas y los documentos modificatorios a su favor, indistintamente en forma escrita o a través de medios electrónicos. Esta fianza es la impresión de un documento digital el cual ha sido emitido de conformidad con las disposiciones del Código de Comercio respecto a la Firma Electrónica Avanzada. Con la aceptación de esta póliza y con el fin de establecer que la fianza electrónica proviene de LA ASEGURADORA, se acuerda en los términos del artículo 90 bis del Código de Comercio, como procedimiento de identificación y validación de la misma, la obtención del certificado de autenticidad disponible en la página de Internet www.afianzadora.com.mx, para todos los efectos legales. Forma parte de esta póliza el anexo: "NORMATIVIDAD APLICABLE A LA PÓLIZA DE FIANZA".



MARIA DE LOS ANGELES ZENDEJAS
 CHAPARRO

LÍNEA DE VALIDACIÓN
11DY 0V9X 22

"En cumplimiento a lo dispuesto en los artículos 209 y 210 de la Ley de Instituciones de Seguros y de Fianzas, la documentación contractual y la nota técnica respectiva quedaron registradas ante la Comisión Nacional de Seguros y Fianzas, a partir del día 9 de junio de 2015 con el número CNSF-F0013-0125-2015".

2000071
 rG7B7Pmp3aifrcOaF7uNfzozD0S8Z0J0wUjvRvRbadeLyzOSNk9HBBREX5CRIDcOKM0E1Y26/HKantE05U00u4...
 G5GaiIaoH2eYIU1NX3odDWHg411U0ldioCWA*86Y*E42R2RkG0isYBfH/R0cS8G0Go.k0abzcrkU3ul...
 Serie Certificador: 000001000095000114161, Prestador de Servicios de Certificación: Cecoban SA de CV

NORMATIVIDAD APLICABLE A LA PÓLIZA DE FIANZA

- 1.- En toda póliza otorgada por la ASEGURADORA, sus derechos y obligaciones se encuentran regulados por la Ley de Instituciones de Seguros y de Fianzas en adelante (LISF), en lo no previsto por la LISF, se aplicará la legislación mercantil y a falta de disposición expresa, el Código Civil Federal. (Art. 83 LISF); la póliza será numerada al igual que sus endosos debiendo contener, en su caso, indicaciones que administrativamente fijen la Secretaría de Hacienda y Crédito Público, en adelante SHCP y la Comisión Nacional de Seguros y Fianzas, en adelante CNSF (Art. 166 LISF).
- 2.- En caso de PÉRDIDA O EXTRAIVIO DE LA PÓLIZA DE FIANZA al ejercitar su derecho de reclamación de la fianza, deberá comprobar por escrito que la póliza fue otorgada, solicitando a la ASEGURADORA un duplicado de la póliza emitida a su favor. (Art. 166 LISF).
- 3.- Se PRESUME LA EXTINCIÓN DE OBLIGACIÓN COMO FADORA cuando se hace la devolución de una póliza a la ASEGURADORA, salvo prueba en contrario. (Art. 166 LISF).
- 4.- Las fianzas y los contratos, que en relación a la póliza de fianza se otorguen o se celebren, serán mercantiles para todas las partes que intervengan, ya sea como BENEFICIARIAS, SOLICITANTES, FIADAS, CONTRAFIADORAS u OBLIGADAS SOLIDARIAS, salvo de la garantía hipotecaria. (Art. 32 LISF).
- 5.- La fianza suscrita en este folio será nula y sin efectos legales, si se garantizan operaciones de crédito, aun cuando en el texto de la misma se señale lo contrario, esta póliza no garantiza el pago de títulos de crédito, como letras de cambio y pagarés, ni el pago de préstamos que deban solventarse en dinero. Esta fianza no surtirá efectos, si se garantizan préstamos de dinero, mutuos, financiamientos en numerario o en especie, reestructuras de adeudos, renegociación de pasivos y cualquier otra operación no autorizada por la SHCP.
- 6.- La ASEGURADORA no goza de los beneficios de orden y excusión y deberá ser requerida en los términos que establece la LISF. (Art. 178 LISF).
- 7.- La obligación de la ASEGURADORA se extinguirá en los siguientes casos: 7.1 Si el BENEFICIARIO concede al FIADO, prórroga o espera para el cumplimiento de la obligación afianzada sin el consentimiento previo y por escrito de la ASEGURADORA (Art. 179 LISF). 7.2 La novación de la obligación principal afianzada extinguirá la fianza, si la ASEGURADORA no da su consentimiento previo y por escrito para esa novación y para garantizar con la fianza la obligación novatoria (Arts. 2220 y 2221 del Código Civil Federal en adelante CCF). 7.3 La quita o pago parcial de la obligación afianzada reduce la fianza en la misma proporción y la extingue si por esa causa la obligación principal afianzada queda sujeta a nuevos gravámenes o condiciones (Art. 2847 del CCF). La ASEGURADORA tendrá derecho, a oponer todas las excepciones que le sean inherentes a la obligación principal, incluyendo todas las causas de liberación de la fianza. 7.4 Si en la póliza de fianza no se establece plazo de caducidad se estará a lo señalado en el Art. 174 LISF y, caducará el derecho del beneficiario, para reclamar si la fianza no se reclama dentro del plazo señalado para tal efecto. 7.5 Prescribirá la obligación de la ASEGURADORA una vez transcurrido el plazo para que prescriba la obligación principal garantizada o el de 3 años, lo que resulte menor (Art. 175 LISF), para interrumpir la prescripción deberá requerirse por escrito a la ASEGURADORA, en los términos del Art. 175 LISF.
- 8.- Para reclamar la fianza: 8.1 Presentar la reclamación directamente y por escrito, en el domicilio de la ASEGURADORA, en alguna de sus sucursales u oficinas de servicios, con la firma del BENEFICIARIO o de su APODERADO o REPRESENTANTE, acreditando la personalidad con que se ostenta y señalando: fecha de reclamación, número de póliza de fianza relacionada con la reclamación que se formula, fecha de expedición de la fianza, monto de la fianza, nombre o denominación del FIADO, nombre o denominación del BENEFICIARIO y en su caso, de su Representante Legal debidamente acreditado, domicilio del BENEFICIARIO para oír y recibir notificaciones, descripción de la obligación garantizada, acompañando copia de la documentación en la que se basó la expedición de la fianza, referencia del contrato o documento fuente (fecha, número, etc.). Descripción del incumplimiento de la obligación garantizada que motiva la presentación de la reclamación debiendo acompañar la documentación que sirva como soporte para comprobar lo declarado y el importe reclamado como suerte principal, que nunca podrá ser superior al monto de la fianza. (Circular Única de Seguros y Fianzas en adelante CUSF, Disposición 4.2.8, Frac. VIII y Art. 279 primer párrafo I LISF).
- 8.2 Si la fianza garantiza obligaciones fiscales federales se apegará al Art. 143, del Código Fiscal de la Federación. 8.3 Las fianzas expedidas ante la Federación, Ciudad de México, Estados o Municipios se hará efectiva a elección del BENEFICIARIO, de acuerdo con el procedimiento señalado en los Arts. 279 o 282 LISF y en su reglamento. 8.4 Fianzas otorgadas ante autoridades judiciales, no penales, se harán efectivas, a elección del BENEFICIARIO, conforme procedimiento de los Arts. 279 y 280 LISF o por la vía de incidente en el juicio en que se hubieran otorgado (Código Federal de Procedimientos Civiles, Art. 281 LISF). 8.5 Las Fianzas Judiciales Penales otorgadas ante autoridades judiciales del orden penal, se harán efectivas conforme al Art. 282 LISF. Para la presentación del FIADO, se le requerirá personalmente o por correo certificado, con acuse de recibo a la ASEGURADORA en sus oficinas principales o en el domicilio del APODERADO designado para ello, procediendo a la aplicación del Art. 291 LISF, en caso de que no presentación del FIADO en el plazo concedido. 8.6 Cuando la ASEGURADORA reciba la reclamación de la fianza, podrá hacerlo del conocimiento del FIADO, SOLICITANTE, OBLIGADO SOLIDARIO o CONTRAFIADOR, haciéndoles saber el momento en que se vence el plazo establecido en la ley, en las pólizas de fianza o en los procedimientos convencionales celebrados con los BENEFICIARIOS, con la finalidad de que presenten oportunamente los elementos y documentación necesaria para inconstituirse en contra de la reclamación, y que expresen lo que a su derecho convenga. De igual forma, puede denunciar a dichos deudores juicio que en su contra promoviere el BENEFICIARIO para que aporte pruebas en contra de la reclamación de la fianza y quede a las results del juicio, si se condenare a la ASEGURADORA al pago (Art. 289 LISF y 2823 del CCF). 8.7 Una vez integrada la reclamación en los términos de los Arts. 279 o 282 LISF, la ASEGURADORA tendrá un plazo hasta de 30 días naturales, contados a partir de la fecha en que fue integrada la reclamación para proceder a su pago, o en su caso, para comunicar por escrito al BENEFICIARIO, las razones, causas o motivos de su improcedencia. 8.8 Si la ASEGURADORA no recibe los elementos y documentos citados en el punto 8.6, ésta podrá libremente decidir el pago de la reclamación, estando el FIADO, SOLICITANTE, OBLIGADO SOLIDARIO o CONTRAFIADOR obligado a reembolsar a la ASEGURADORA lo que a ésta le corresponda, sin que pueda oponer a la ASEGURADORA las excepciones que el FIADO tuviera frente a su acreedor, incluyendo la de pago de lo indebido, por lo que no serán aplicables en ningún caso los Arts. 2832 y 2833 del CCF (Art. 289 LISF). Sin embargo, el FIADO conservará sus derechos, acciones y excepciones frente a su acreedor para demandar la improcedencia del pago hecho por la ASEGURADORA. La ASEGURADORA, al ser requerida o demandada podrá denunciar el pleito al deudor principal para que aporte pruebas en contra de la reclamación de la fianza y quede a las results del juicio, para el caso de que se llegare a condenar a la ASEGURADORA al pago (Art. 289 LISF y 2823 del CCF).
- 9.- En caso de que la ASEGURADORA rechazare la reclamación o no diera contestación en los plazos establecidos por la ley, el BENEFICIARIO podrá elegir, en la reclamación de su pago, el procedimiento señalado en el Art. 280 LISF o el 50 bis y 68 de la Ley de Protección y Defensa al Usuario de Servicios Financieros.
- 10.- OTRAS DISPOSICIONES.- Existe obligación de las oficinas y autoridades dependientes de la

Federación, Ciudad de México, de los Estados o Municipios de proporcionar a la ASEGURADORA los datos sobre la situación del asunto, ya sea judicial, administrativo o de cualquier otra naturaleza, para el que se haya otorgado la fianza. 10.1 La ASEGURADORA se considera de acreditada solvencia Art. 16 párrafo primero LISF y Art. 18 primer párrafo LISF. 10.2 Si la ASEGURADORA no cumple con la obligación garantizada en la póliza dentro de los plazos legales para su cumplimiento, deberá cubrir al acreedor indemnización por mora conforme al Art. 283 LISF. 10.3 Ninguna autoridad podrá fijar mayor importe para las fianzas que otorguen las AFIANZADORAS y ASEGURADORAS, que el señalado para depósitos en efectivo u otras formas de garantía. La infracción de este precepto será causada de responsabilidad (Art. 18 LISF). Si las obligaciones garantizadas son de hacer o de dar, la ASEGURADORA podrá sustituirse al deudor principal en el cumplimiento de la obligación. En las fianzas en que se garantice el pago de una suma de dinero en parcialidades, la falta de pago de alguna de las parcialidades no da derecho a reclamar la fianza por la totalidad, (Art. 176 LISF). 10.4 El pago de la fianza al BENEFICIARIO, subroga a la ASEGURADORA, por ministerio de ley, en todos los derechos, acciones y privilegios que a favor del acreedor se deriven de la naturaleza de la obligación garantizada. La ASEGURADORA podrá liberarse total o parcialmente de sus obligaciones si por causas imputables al BENEFICIARIO de la póliza de fianza, el pago es impedido o le resulta imposible la subrogación. (Art. 177 LISF y 2830 y 2845 del CCF).

11.- FIANZA EN MONEDA EXTRANJERA.- Para el caso de fianzas en moneda extranjera, la ASEGURADORA, el BENEFICIARIO, el FIADO y sus OBLIGADOS SOLIDARIOS se someten al Art. 173 LISF y Capítulo 19.2 CUSF.

Únicamente se podrán autorizar este tipo de operaciones, cuando se relacionen con el cumplimiento de obligaciones exigibles fuera del país, o que por la naturaleza de dichas obligaciones se justifique que su pago se convenga en moneda extranjera.

RECLAMACION.- Que el pago de la reclamación procedente por fianza expedida en moneda extranjera y que deba realizarse en el extranjero, se efectuará por conducto de instituciones de crédito mexicanas o filiales de estas, a través de sus oficinas del exterior, en el país donde debió cumplirse la obligación afianzada y en la moneda que se haya establecido en la póliza (Disposición 19.2.3, fracción I CUSF).

PRIMAS.- Las primas relacionadas con la expedición de fianzas en moneda extranjera, se cubrirán a la ASEGURADORA en la misma moneda de expedición de la póliza, conforme al tipo de cambio para solventar obligaciones denominadas en Moneda Extranjera pagaderas en la República Mexicana, publicado por el Banco de México en el Diario Oficial de la Federación. (Disposición 19.2.3, fracción I CUSF).

CONTROVERSIAS.- Que para conocer y resolver de las controversias derivadas de las fianzas a que se refiere la presente, serán competentes las autoridades mexicanas, en los términos LISF, de la Ley de Protección y Defensa al Usuario de Servicios Financieros y otras disposiciones legales aplicables, sin perjuicio de que en los casos de fianzas en que el cumplimiento de la obligación garantizada surta sus efectos fuera del territorio nacional, se apliquen las normas correspondientes y los usos y costumbres internacionales (Disposición 19.2.3, fracción III CUSF).

12.- JURISDICCIÓN Y COMPETENCIA.- EL(LOS) SOLICITANTE(S) Y/O FIADO(S) Y/O EL(LOS) OBLIGADO(S) SOLIDARIO(S), y cualesquiera otros coobligados, en su caso, así como tratándose de BENEFICIARIOS PARTICULARES, para efectos de interpretación, cumplimiento y ejecución de esta póliza, se someten de forma expresa a la jurisdicción y competencia de los Tribunales Federales o del fuero común de la Ciudad de México, y/o Guadaluajara, Jalisco y/o Monterrey, Nuevo León y/o Puebla, Puebla, a elección de la parte actora, renunciando de forma expresa e irrevocable a cualquier otro, fuero que pudiera corresponderles, en el presente o futuro por concepto de su domicilio o vecindad; aplicándose en todo caso la Ley de Instituciones de Seguros y de Fianzas y su legislación supletoria. Las fianzas otorgadas a favor de la Federación, Ciudad de México, Estados y Municipios, se harán efectivas en los términos del Art. 282 de LISF.

13.- USO DE EQUIPOS, MEDIOS ELECTRÓNICOS, ÓPTICOS O DE CUALQUIER OTRA TECNOLOGÍA.- De conformidad con lo previsto en los Artículos 165 y 214 LISF las partes pactan que LA COMPAÑÍA ASEGURADORA podrá usar equipos, medios electrónicos, ópticos o de cualquier otra tecnología en la celebración de sus operaciones y prestación de servicios, incluyendo la expedición electrónica o digital de sus pólizas de fianza, así como de sus documentos modificatorios, por lo que el uso de la firma digital, resultado de utilizar la Firma Electrónica sobre una fianza electrónica sustituye a la firma autógrafa y producirá los mismos efectos que las leyes otorgan a los documentos correspondientes con el mismo valor probatorio; por tal motivo EL(LOS) SOLICITANTE(S) Y/O FIADO(S) Y/O OBLIGADO(S) SOLIDARIO(S) expresan(n) su consentimiento para que LA COMPAÑÍA ASEGURADORA, emita las fianzas, los documentos modificatorios, en forma escrita o a través de medios electrónicos, ópticos o por cualquier otra tecnología válida y no podrán objetar el uso de estos medios u oponerse a los mismos, por lo que en la interpretación y cumplimiento de este contrato se sujetan a lo dispuesto por el Título Segundo, Del Comercio Electrónico, Libro Segundo del Código de Comercio Vigente artículos 89 al 114 empleo de medios electrónicos en la celebración de actos de comercio, pactando al efecto:

I.- Que a través de estos medios se podrán emitir los recibos de cobro de primas, notas de crédito, emisión de pólizas de fianza, endosos y documentos modificatorios que sean solicitados a LA ASEGURADORA, así como, cualquier otro derivado de la prestación del servicio contratado, documentos electrónicos que podrán imprimirse en papel pero será la versión electrónica la que prevalezca si eventualmente existiera alguna diferencia entre ambas.

II.- Con el fin de establecer que la fianza electrónica fue generada por LA COMPAÑÍA ASEGURADORA, en términos del Artículo 90 Bis del Código de Comercio, Las Partes pactan como Medio de Identificación del Usuario y Responsabilidades correspondientes a su uso, la validación de la póliza de fianza, a través de la Constancia de Consulta disponible en el Portal de Internet www.afianzadora.com.mx para fianzas emitidas por las empresas que integran el Grupo Financiero Aserfa. Los firmantes declaran conocer el contenido y alcance de las disposiciones legales y reglamentarias relativas a la celebración de actos jurídicos, mediante el uso de medios electrónicos o de cualquier otra tecnología, por lo cual están dispuestos a operar a través de los mismos, ya que no les son ajenos.

III.- La Creación, Transmisión, Modificación y Extinción de derechos y obligaciones derivados de las pólizas de fianza electrónicas se soportan mediante una Firma Electrónica generada usando certificados digitales en términos del Título Segundo, del Comercio Electrónico, Capítulo I, De los Mensajes de Datos, Artículos 89 al 99 y demás relativos y aplicables del Código de Comercio, lo cual garantiza frente a terceros la identidad, autenticidad e integridad de las operaciones y servicios prestados a EL(LOS) SOLICITANTE(S) Y/O FIADO(S) Y/O OBLIGADO(S) SOLIDARIO(S). De igual forma, los firmantes de este instrumento podrán(n) pactar los medios electrónicos idóneos para la transmisión y extinción de derechos y obligaciones inherentes a las operaciones y servicios señalados en la Fracción I de esta cláusula. Asimismo, LA COMPAÑÍA ASEGURADORA podrá solicitar y recibir documentación e información de los firmantes mediante medios electrónicos siempre y cuando EL(LOS) SOLICITANTE(S) Y/O FIADO(S) Y/O EL(LOS) OBLIGADO(S) SOLIDARIO(S) garantice(n) a satisfacción de la receptora los medios de creación, transmisión y modificación de dicha documentación y que le permitan asegurar la identidad, autenticidad e integridad de la documentación electrónica generada y transmitida.



Aseguradora Insurgentes, S.A. de C.V., Grupo Financiero Aserta
 RFC: AIS970115HG4
 Avenida Periférico Sur Número 4829, Interior Piso 8
 Col. Parque del Pedregal
 México 14010, Alcaldía Tlalpan, Ciudad de México
 Teléfono: (55) 5447-3900

Fianza Número: 2094-16781-6
Código de Seguridad: v5jYQNx
Folio: 1437622
Monto de la fianza: \$94,267.91
Monto de este movimiento: \$94,267.91

PÓLIZA DE FIANZA

Lugar y Fecha de Expedición: Ciudad de México, 13 de Abril de 2022

Moneda: MXN

Movimiento: Emisión

Vigencia: De conformidad con el texto de la póliza de fianza.

Fiado: AGROPRODUCTORES Y TRANSPORTISTAS DE AGUA DE SAN MIGUEL TOPILEJO, S. DE P.R. DE R.I.

Aseguradora **INSURGENTES, S.A. DE C.V., Grupo Financiero ASERTA**, en uso de la autorización que le fue otorgada por el Gobierno Federal por conducto de la Comisión Nacional de Seguros y Fianzas en los términos de los Artículos 11° y 36° de la Ley de Instituciones de Seguros y de Fianzas, se constituye fiadora:

A FAVOR DE LA SECRETARIA DE ADMINISTRACION Y FINANZAS DE LA CIUDAD DE MEXICO

OBLIGACIONES CONTRACTUALES. D) QUE PARA SER CANCELADA LA FIANZA SERÁ REQUISITO INDISPENSABLE, LA CONFORMIDAD POR ESCRITO DE "LA ALCALDÍA". E) QUE LA INSTITUCIÓN ASEGURADORA ACEPTA SOMETERSE EXPRESAMENTE A LO PRECEPTUADO EN LOS ARTÍCULOS 178, 179, 279, 280, 282, 283 Y 293 DE LA LEY DE INSTITUCIONES DE SEGUROS Y DE FIANZAS.

=FIN DE TEXTO=

2022

OPERADO
OPTAMIN

PARA VALIDAR LA AUTENTICIDAD DE ESTA PÓLIZA INGRESA A www.afianzadora.com.mx

CLAUSULAS IMPORTANTES AL FINAL DE ESTA PÓLIZA

Esta fianza es nula para garantizar operaciones de crédito aun cuando el texto de la misma diga lo contrario. De conformidad con el artículo 214 de la Ley de Instituciones de Seguros y de Fianzas LA ASEGURADORA podrá usar equipos y medios electrónicos, y el uso de los medios de identificación en sustitución de la firma autógrafa producirá los mismos efectos que las leyes otorgan a los documentos correspondientes y tendrán el mismo valor probatorio. Con la aceptación de esta póliza, el beneficiario manifiesta expresamente su consentimiento para que ASEGURADORA INSURGENTES, S.A. DE C.V., GRUPO FINANCIERO ASERTA, emita las fianzas y los documentos modificatorios a su favor, indistintamente en forma escrita o a través de medios electrónicos. Esta fianza es la impresión de un documento digital el cual ha sido emitido de conformidad con las disposiciones del Código de Comercio respecto a la Firma Electrónica Avanzada. Con la aceptación de esta póliza y con el fin de establecer que la fianza electrónica proviene de LA ASEGURADORA, se acuerda en los términos del artículo 90 bis del Código de Comercio, como procedimiento de identificación y validación de la misma, la obtención del certificado de autenticidad disponible en la página de Internet www.afianzadora.mx, para todos los efectos legales. Forma parte de esta póliza el anexo: "NORMATIVIDAD APLICABLE A LA PÓLIZA DE FIANZA".

 MARIA DE LOS ANGELES ZENDEJAS
 CHAPARRO

Fianza: 2094-16781-6
 Código de Seguridad: v5jYQNx
 Folio: 1437622
 Monto de la fianza: \$94,267.91
 Monto de este movimiento: \$94,267.91
 Serie Certificado: 00000100009900014161, Prestador de Servicios de Certificación: Cecoban SA de CV

2000076

LÍNEA DE VALIDACIÓN

NORMATIVIDAD APLICABLE A LA PÓLIZA DE FIANZA

- 1.- En toda póliza otorgada por la ASEGURADORA, sus derechos y obligaciones se encuentran regidos por la Ley de Instituciones de Seguros y de Fianzas en adelante (LISF), en lo no previsto por la LISF, se aplicará la legislación mercantil y a falta de disposición expresa, el Código Civil Federal. (Art. 166 LISF); la póliza será numerada al igual que sus endosos debiendo contener, en su caso, indicaciones que administrativamente fijen la Secretaría de Hacienda y Crédito Público, en adelante SHCP, y la Comisión Nacional de Seguros y Fianzas, en adelante CNSF (Art.166 LISF).
- 2.- En caso de PÉRDIDA O EXTRAVÍO DE LA PÓLIZA DE FIANZA al ejercer su derecho de reclamación de la fianza, deberá comprobar por escrito que la póliza fue otorgada, solicitando a la ASEGURADORA un duplicado de la póliza emitida a su favor. (Art.166 LISF).
- 3.- Se PRESUME LA EXTINCIÓN de obligación como fiadora cuando se hace la devolución de una póliza a la ASEGURADORA, salvo prueba en contrario. (Art.166 LISF).
- 4.- Las fianzas y los contratos, que en relación a la póliza de fianza se otorgan o se celebren, serán mercantiles para todas las partes que intervengan, ya sea como BENEFICIARIAS, SOLICITANTES, FIADAS, CONTRAFIADORAS u OBLIGADAS SOLIDARIAS, salvo de la garantía hipotecaria. (Art.32 LISF).
- 5.- La fianza suscrita en este folio será nula y sin efectos legales, si se garantizan operaciones de crédito, aun cuando en el texto de la misma se señale lo contrario, esta póliza no garantiza el pago de títulos de crédito, como letras de cambio y pagarés, ni el pago de préstamos que deban solventarse en dinero. Esta fianza no surtirá efectos, si se garantizan préstamos de dinero, mutuos, financiamientos en numerario o en especie, reestructuras de deudados, renegociación de depósitos y cualquier otra operación no autorizada por la SHCP.
- 6.- La ASEGURADORA no goza de los beneficios de orden y excusión y deberá ser requerida en los términos que establece la LISF. (Art.178 LISF).
- 7.- La obligación de la ASEGURADORA se extinguirá en los siguientes casos: 7.1 Si el BENEFICIARIO concede al FIADO, prórroga o espera para el cumplimiento de la obligación afianzada sin el consentimiento previo y por escrito de la ASEGURADORA (Art. 179 LISF). 7.2 La novación de la obligación principal afianzada extinguirá la fianza, si la ASEGURADORA no da su consentimiento previo y por escrito para esa novación y para garantizar con la fianza la obligación novatoria (Arts. 2220 y 2221 del Código Civil Federal en adelante CCF). 7.3 La quita o pago parcial de la obligación afianzada reduce la fianza en la misma proporción y la extingue si por esa causa la obligación principal afianzada queda sujeta a nuevos gravámenes o condiciones (Art. 2847 del CCF). La ASEGURADORA tendrá derecho a oponer todas las excepciones que le sean inherentes a la obligación principal, incluyendo todas las causas de liberación de la fianza. 7.4 Si en la póliza de fianza no se establece plazo de caducidad se estará a lo señalado en el Art.174 LISF y caducará el derecho del beneficiario, para reclamar si la fianza no se reclama dentro del plazo señalado para tal efecto. 7.5 Prescribirá la obligación de la ASEGURADORA una vez transcurrido el plazo para que prescriba la obligación principal garantizada o el de 3 años, lo que resulte menor (Art. 175 LISF) para interrumpir la prescripción deberá requerirse por escrito a la ASEGURADORA, en los términos del Art. 175 LISF.
- 8.- Para reclamar la fianza: 8.1 Presentar la reclamación directamente y por escrito, en el domicilio de la ASEGURADORA, en alguna de sus sucursales u oficinas de servicios, con la firma del BENEFICIARIO o de su APODERADO o REPRESENTANTE, acreditando la personalidad con que se ostenta y señalando: fecha de reclamación, número de póliza de fianza relacionada con la reclamación que se formula, fecha de expedición de la fianza, monto de la fianza, nombre o denominación del FIADO, nombre o denominación del BENEFICIARIO y, en su caso, de su Representante Legal debidamente acreditado, domicilio del BENEFICIARIO para oír y recibir notificaciones, descripción de la obligación garantizada, acompañando copia de la documentación en la que se basó la expedición de la fianza, referencia del contrato o documento fuente (fecha, número, etc.). Descripción del incumplimiento de la obligación garantizada que motiva la presentación de la reclamación debiendo acompañar la documentación que sirva como soporte para comprobar lo declarado y el importe reclamado como suerte principal, que nunca podrá ser superior al monto de la fianza. (Circular Única de Seguros y Fianzas en adelante CUSF, Disposición 4.2.8, Frac.VIII y Art. 279 primer párrafo Frac. I LISF).
- 8.2 Si la fianza garantiza obligaciones fiscales federales se apegará al Art. 143, del Código Fiscal de la Federación. 8.3 Las fianzas expedidas ante la Federación, Ciudad de México, Estados o Municipios se hará efectiva a elección del BENEFICIARIO, de acuerdo con el procedimiento señalado en los Arts. 279 o 282 LISF y en su reglamento. 8.4 Fianzas otorgadas ante autoridades judiciales, no penales, se harán efectivas, a elección del BENEFICIARIO, conforme procedimiento de los Arts. 279 y 280 LISF o por la vía de incidente en el juicio en que se hubieran otorgado (Código Federal de Procedimientos Civiles, Art. 281 LISF). 8.5 Las Fianzas Judiciales Penales otorgadas ante autoridades judiciales del orden penal, se harán efectivas conforme al Art. 282 LISF. Para la presentación del FIADO, se le requerirá personalmente o por correo certificado, con acuse de recibo a la ASEGURADORA en sus oficinas principales o en el domicilio del Apoderado designado para ello, procediendo la aplicación del Art. 291 LISF, en caso de la no presentación del FIADO en el plazo concedido. 8.6 Cuando la ASEGURADORA reciba la reclamación de la fianza, podrá hacerlo del conocimiento del FIADO, SOLICITANTE, OBLIGADO SOLIDARIO o CONTRAFIADOR, haciéndoles saber el momento en que se vence el plazo establecido en la ley, en las pólizas de fianza o en los procedimientos convencionales celebrados con los BENEFICIARIOS, con la finalidad de que presenten oportunamente los elementos y documentación necesaria para informarse en contra de la reclamación, y que expresen lo que a su derecho convenga. De igual forma, puede denunciar a dichos deudores juicio que en su contra promoviere el BENEFICIARIO para que aporte pruebas en contra de la reclamación de la fianza y quede a las resultas del juicio, si se condenare a la ASEGURADORA al pago (Art. 289 LISF y 2823 del CCF). 8.7 Una vez integrada la reclamación en los términos de los Arts. 279 o 282 LISF, la ASEGURADORA tendrá un plazo hasta de 30 días naturales, contados a partir de la fecha en que fue integrada la reclamación para proceder a su pago, o en su caso, para comunicar por escrito al BENEFICIARIO, las razones, causas o motivos de su improcedencia. 8.8 Si la ASEGURADORA no recibe los elementos y documentos citados en el punto 8.6, ésta podrá libremente decidir el pago de la reclamación, estando el FIADO, SOLICITANTE, OBLIGADO SOLIDARIO o CONTRAFIADOR obligado a reembolsar a la ASEGURADORA lo que a ésta le corresponda, sin que pueda oponer a la ASEGURADORA las excepciones que el FIADO tuviera frente a su acreedor, incluyendo la de pago de lo indebido, por lo que no serán aplicables en ningún caso los Arts. 2832 y 2833 del CCF (Art. 289 LISF). Sin embargo, el FIADO conservará sus derechos, acciones y excepciones frente a su acreedor para demandar la improcedencia del pago hecho por la ASEGURADORA. La ASEGURADORA, al ser requerida o demandada podrá denunciar el pleito al deudor principal para que aporte pruebas en contra de la reclamación de la fianza y quede a las resultas del juicio, para el caso de que se llegare a condenar a la ASEGURADORA al pago (Art. 289 LISF y 2823 del CCF).
- 9.- En caso de que la ASEGURADORA rechazare la reclamación o no diere contestación en los plazos establecidos por la ley, el BENEFICIARIO podrá elegir, en la reclamación de su pago, el procedimiento señalado en el Art. 280 LISF o el 50 bis y 68 de la Ley de Protección y Defensa al Usuario de Servicios Financieros.
- 10.- OTRAS DISPOSICIONES.- Existe obligación de las oficinas y autoridades dependientes de la

Federación, Ciudad de México, de los Estados o Municipios de proporcionar a la ASEGURADORA los datos sobre la situación del asunto, ya sea judicial, administrativo o de cualquier otra naturaleza, para el que se haya otorgado la fianza. 10.1 La ASEGURADORA se considera de acreditada solvencia Art.16 párrafo primero LISF y Art.18 primer párrafo LISF. 10.2 Si la ASEGURADORA no cumple con la obligación garantizada en la póliza dentro de los plazos legales para su cumplimiento, deberá cubrir al acreedor indemnización por mora conforme al Art. 283 LISF. 10.3 Ninguna autoridad podrá fijar mayor importe para las fianzas que otorguen las AFIANZADORAS Y ASEGURADORAS, que el señalado para depósitos en efectivo u otras formas de garantía. La infracción de este precepto será causa de responsabilidad (Art. 18 LISF). Si las obligaciones garantizadas son de hacer o de dar, la ASEGURADORA podrá sustituirse al deudor principal en el cumplimiento de la obligación. En las fianzas en que se garantice el pago de una suma de dinero en parcialidades, la falta de pago de alguna de las parcialidades no da derecho a reclamar la fianza por la totalidad, (Art. 176 LISF). 10.4 El pago de la fianza al BENEFICIARIO, subroga a la ASEGURADORA, por ministerio de ley, en todos los derechos, acciones y privilegios que a favor del acreedor se derivan de la naturaleza de la obligación garantizada. La ASEGURADORA podrá liberarse total o parcialmente de sus obligaciones si por causas imputables al BENEFICIARIO de la póliza de fianza, el pago es impedido o le resulta imposible la subrogación. (Art. 177 LISF y 2830 y 2845 del CCF).- 11.- FIANZA EN MONEDA EXTRANJERA.- Para el caso de fianzas en moneda extranjera, la ASEGURADORA, el BENEFICIARIO, el FIADO y sus OBLIGADOS SOLIDARIOS se someten al Art. 173 LISF y Capítulo 19.2 CUSF. Únicamente se podrán autorizar este tipo de operaciones, cuando se relacionen con el cumplimiento de obligaciones exigibles fuera del país, o que por la naturaleza de dichas obligaciones se justifique que su pago se convenga en moneda extranjera.
- RECLAMACION.- Que el pago de la reclamación procedente por fianza expedida en moneda extranjera y que deba realizarse en el extranjero, se efectuará por conducto de instituciones de crédito mexicanas o filiales de estas, a través de sus oficinas del exterior, en el país donde debió cumplirse la obligación afianzada y en la moneda que se haya establecido en la póliza (Disposición 19.2.3, fracción II CUSF).
- PRIMAS.- Las primas relacionadas con la expedición de fianzas en moneda extranjera, se cubrirán en ASEGURADORA en la misma moneda de expedición de la póliza, conforme al tipo de cambio p solventar obligaciones denominadas en Moneda Extranjera pagaderas en la República Mexicana, publicado por el Banco de México en el Diario Oficial de la Federación. (Disposición 19.2.3, fracción I CUSF).
- CONTROVERSIAS.- Que para conocer y resolver de las controversias derivadas de las fianzas a que se refiere la presente, serán competentes las autoridades mexicanas, en los términos LISF, de la Ley de Protección y Defensa al Usuario de Servicios Financieros y otras disposiciones legales aplicables, sin perjuicio de que en los casos de fianzas en que el cumplimiento de la obligación garantizada surta sus efectos fuera del territorio nacional, se apliquen las normas correspondientes y los usos y costumbres internacionales (Disposición 19.2.3, fracción III CUSF).
- 12.- JURISDICCION Y COMPETENCIA.- EL(LOS) SOLICITANTE(S) Y/O FIADO(S) Y/O EL(LOS) OBLIGADO(S) SOLIDARIO(S), y cualesquiera otros cobigados, en su caso, así como tratándose de BENEFICIARIOS PARTICULARES, para efectos de interpretación, cumplimiento y ejecución de esta póliza, se someten de forma expresa a la jurisdicción y competencia de los Tribunales Federales o del fuero común de la Ciudad de México, y/o Guadalupe, Jalisco y/o Monterrey, Nuevo León y/o Puebla, Puebla a elección de la parte actora, renunciando de forma expresa e irrevocable a cualquier otro fuero que pudiera corresponderles, en el presente o futuro por concepto de su domicilio o vecindad; aplicándose en todo caso la Ley de Instituciones de Seguros y de Fianzas y su legislación supletoria. Las fianzas otorgadas a favor de la Federación, Ciudad de México, Estados y Municipios, se harán efectivas en los términos del Art. 282 de LISF.
- 13.- USO DE EQUIPOS, MEDIOS ELECTRÓNICOS, ÓPTICOS O DE CUALQUIER OTRA TECNOLOGIA.- De conformidad con lo previsto en los Artículos 165 y 214 LISF las partes pactan que LA COMPANÍA ASEGURADORA podrá usar equipos, medios electrónicos, ópticos o de cualquier otra tecnología en la celebración de sus operaciones y prestación de servicios, incluyendo la expedición electrónica o digital de sus pólizas de fianza, así como de sus documentos modificatorios, por lo que el uso de la firma digital, resultado de utilizar la Firma Electrónica sobre una fianza electrónica sustituye a la firma autógrafa y producirá los mismos efectos que las leyes otorgan a los documentos correspondientes con el mismo valor probatorio; por tal motivo EL(LOS) SOLICITANTE(S) Y/O FIADO(S) Y/O OBLIGADO(S) SOLIDARIO(S) expresa(n) su consentimiento para que LA COMPANÍA ASEGURADORA, emita las fianzas los documentos modificatorios, en forma escrita o a través de medios electrónicos, ópticos o por cualquier otra tecnología válida y no podrán objetar el uso de estos medios u oponerse a los mismos, por lo que en la interpretación y cumplimiento de este contrato se sujetan a lo dispuesto por el Título Segundo, Del Comercio Electrónico, Libro Segundo del Código de Comercio Vigente artículos 89 al 114 empleo de medios electrónicos en la celebración de actos de comercio, pactando al efecto:
- I.- Que a través de estos medios se podrán emitir los recibos de cobro de primas, notas de crédito, emisión de pólizas de fianza, endosos y documentos modificatorios que sean solicitados a LA ASEGURADORA, así como, cualquier otro derivado de la prestación del servicio contratado, documentos electrónicos que podrán imprimirse en papel pero será la versión electrónica la que prevalezca si eventualmente existiera alguna diferencia entre ambas.
- II.- Con el fin de establecer que la fianza electrónica fue generada por LA COMPANÍA ASEGURADORA, en términos del Artículo 90 Bis del Código de Comercio, las Partes pactan como Medio de Identificación del Usuario y Responsabilidades correspondientes a su uso, la validación de la póliza de fianza, a través de la Constancia de Consulta disponible en el Portal de Internet www.afianzadora.com.mx para fianzas emitidas por las empresas que integran el Grupo Financiero Asera. Los firmantes declaran conocer el contenido y alcance de las disposiciones legales y reglamentarias relativas a la celebración de actos jurídicos, mediante el uso de medios electrónicos o de cualquier otra tecnología, por lo que están dispuestos a operar a través de los mismos, ya que no les son ajenos.
- III.- La Creación, Transmisión, Modificación y Extinción de derechos y obligaciones derivados de las pólizas de fianza electrónicas se soportan mediante una Firma Electrónica generada usando certificados digitales en términos del Título Segundo, del Comercio Electrónico, Capítulo I, De los Mensajes de Datos, Artículos 89 al 99 y demás relativos y aplicables del Código de Comercio, lo cual garantiza frente a terceros la identidad, autenticidad e integridad de las operaciones y servicios prestados a EL(LOS) SOLICITANTE(S) Y/O FIADO(S) Y/O OBLIGADO(S) SOLIDARIO(S). De igual forma, los firmantes de este instrumento podrá(n) pactar los medios electrónicos idóneos para la transmisión y extinción de derechos y obligaciones inherentes a las operaciones y servicios señalados en la Fracción I de esta cláusula. Asimismo, LA COMPANÍA ASEGURADORA podrá solicitar y recibir documentación e información de los firmantes mediante medios electrónicos siempre y cuando EL(LOS) SOLICITANTE(S) Y/O FIADO(S) Y/O EL(LOS) OBLIGADO(S) SOLIDARIO(S) garantice(n) a satisfacción de la receptora los medios de creación, transmisión y modificación de dicha documentación y que le permitan asegurar la identidad, autenticidad e integridad de la documentación electrónica generada y transmitida.