



CIUDAD DE MÉXICO  
CAPITAL DE LA TRANSFORMACIÓN

GOBIERNO DE LA CIUDAD DE MÉXICO  
Secretaría de Planeación, Ordenamiento  
Territorial y Coordinación Metropolitana  
Alcaldía TLALPAN



ALCALDÍA  
TLALPAN

FOLIO 1725/5/2025

FORMATO TTLALPAN\_CAY\_1

CONSTANCIA DE ALINEAMIENTO Y/O NÚMERO OFICIAL

VIGENCIA 2 AÑOS

I. SE EXPIDE CONSTANCIA DE NÚMERO OFICIAL

Fecha de expedición 30/ENERO/2026

Para el predio ubicado en la calle XOCHITLALLI

Colonia LA PALMA (ANT. PUEBLO SAN ANDRÉS TOTOLTEPEC)

Alcaldía TLALPAN

Número oficial asignado 61

Colóquese el número asignado en la parte visible de la entrada, en un plazo no mayor a 90 días naturales a partir de que se asigne (Artículos 22 y 23 del Reglamento de Construcciones para el Distrito Federal, actual Ciudad de México)

II. SE EXPIDE CONSTANCIA DE ALINEAMIENTO  
CON LAS SIGUIENTES CARACTERÍSTICAS

Fecha de expedición 30/ENERO/2026

Zona Histórica  Si  No

Zona Patrimonial  Si  No

Afectación  Si  No

Restricciones  Si  No

al frente \_\_\_\_\_ al fondo \_\_\_\_\_

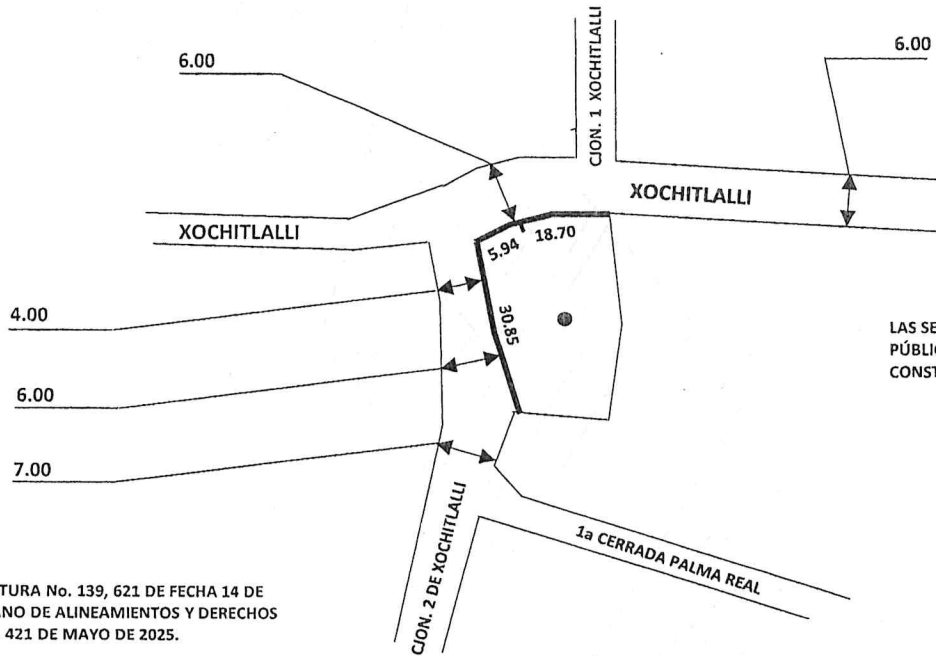
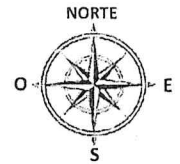

LAS SECCIONES DE LA VÍAS  
PÚBLICAS INDICADAS EN ESTA  
CONSTANCIA SON APROXIMADAS.

CONFORME A ESCRITURA No. 139, 621 DE FECHA 14 DE  
JULIO DE 2020 y PLANO DE ALINEAMIENTOS Y DERECHOS  
DE VÍA, LAMINA No. 421 DE MAYO DE 2025.

Esta Constancia de Alineamiento y/o Número Oficial, no prejuzga sobre derechos de propiedad y se expide sobre datos proporcionados exclusivamente por el propietario o poseedor y bajo su responsabilidad

jdvt

Expide

Autoriza

Lic. Mauricio Daniel Montañez Quintana  
Director de Desarrollo Urbano

Mtra. Alma Karen García Vargas  
Directora General de Obras y Desarrollo Urbano

Elaboró: J.U.D. de Alineamientos y Números Oficiales

Revisó: Subdirector de Permisos, Manifestaciones y Licencias



GOBIERNO DE LA CIUDAD DE MÉXICO  
ALCALDÍA TLALPAN  
DIRECCIÓN GENERAL DE OBRAS Y  
DESARROLLO URBANO  
Sello de Autorización

CONFORME A LO DISPUESTO EN EL ARTICULO 45 DEL REGLAMENTO A LA LEY DE DESARROLLO URBANO DEL DISTRITO FEDERAL HOY CIUDAD DE MÉXICO, SE EXPIDE LA PRESENTE CONSTANCIA CON BASE EN EL PLANO DE ALINEAMIENTOS Y DERECHOS DE VÍA PARA ACREDITAR LAS VIALIDADES QUE DELIMITAN EL PREDIO Y SU NOMENCLATURA, PRECISANDO QUE LA LOTIFICACIÓN CONTENIDA EN DICHO PLANO, ES INDICATIVA DE LAS MEDIDAS Y SUPERFICIES DE LOS PREDIOS INSCRITOS, POR LO QUE LA PRESENTE NO PREJUZGA SOBRE FORMA Y SUPERFICIE DEL MISMO. LA PRESENTE SE EMITE A PETICIÓN DEL INTERESADO, SUJETO AL PRINCIPIO DE BUENA FE, RESPECTO A LAS MANIFESTACIONES, INFORMES O DECLARACIONES RENDIDAS A ESTA AUTORIDAD, ASÍ COMO LOS DOCUMENTOS APORTADOS, SE PRESUMIRÁN CIERTOS SALVO PRUEBA EN CONTRARIO, Y ESTARÁN SUJETOS EN TODO MOMENTO A LA VERIFICACIÓN DE LA AUTORIDAD.