



CIUDAD DE MÉXICO  
CAPITAL DE LA TRANSFORMACIÓN

GOBIERNO DE LA CIUDAD DE MÉXICO  
Secretaría de Planeación, Ordenamiento  
Territorial y Coordinación Metropolitana  
Alcaldía **TLALPAN**



ALCALDÍA  
**TLALPAN**

FOLIO

1689/5/2025

FORMATO TTLALPAN\_CAY\_1

## CONSTANCIA DE ALINEAMIENTO Y/O NÚMERO OFICIAL

VIGENCIA 2 AÑOS

### I. SE EXPIDE CONSTANCIA DE NÚMERO OFICIAL

Fecha de expedición **12/DICIEMBRE/2025**

Para el predio ubicado en la calle **SAN JUAN DE DIOS**

Colonia **PUEBLO SAN LORENZO HUIPULCO**

Alcaldía **TLALPAN**

Número oficial asignado **107**

Colóquese el número asignado en la parte visible de la entrada, en un plazo no mayor a 90 días naturales a partir de que se asigna (Artículos 22 y 23 del Reglamento de Construcciones para el Distrito Federal, actual Ciudad de México)

### II. SE EXPIDE CONSTANCIA DE ALINEAMIENTO CON LAS SIGUIENTES CARACTERÍSTICAS

Fecha de expedición **12/DICIEMBRE/2025**

Zona Histórica ☐ Si ☒ No

Zona Patrimonial ☐ Si ☒ No

Afectación ☐ Si ☒ No

Restricciones ☐ Si ☒ No

al frente

al fondo

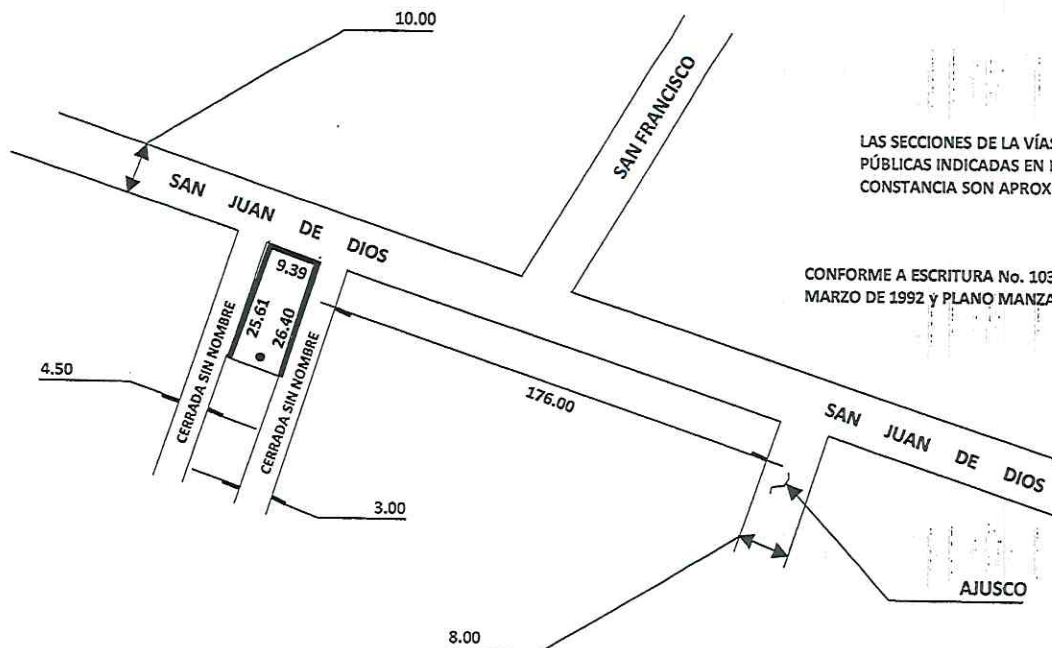

LAS SECCIONES DE LA VÍAS  
PÚBLICAS INDICADAS EN ESTA  
CONSTANCIA SON APROXIMADAS.

CONFORME A ESCRITURA N.º 1037 DE FECHA 20 DE  
MARZO DE 1992 Y PLANO MANZANERO DE CORETT.

Esta Constancia de Alineamiento y/o Número Oficial, no prejuzga sobre derechos de propiedad y se expide sobre datos proporcionados exclusivamente por el propietario o poseedor y bajo su responsabilidad

jdvt

Expide

Autoriza

Lic. Mauricio Daniel Montañez Quintana  
Director de Desarrollo Urbano

Mtra. Alma Karen García Vargas  
Directora General de Obras y Desarrollo Urbano

Elabora: J.U.D. de Alineamientos y Números Oficiales

Revisó: Subdirector de Permisos, Manifestaciones y Licencias

CONFORME A LO DISPUESTO EN EL ARTÍCULO 45 DEL REGLAMENTO A LA LEY DE DESARROLLO URBANO DEL DISTRITO FEDERAL HOY CIUDAD DE MÉXICO, SE EXPIDE LA PRESENTE CONSTANCIA CON BASE EN EL PLANO DE ALINEAMIENTOS Y DERECHOS DE VÍA PARA ACREDITAR LAS VIALIDADES QUE DEJMITAN EL PREDIO Y SU NOMENCLATURA, PRECISANDO QUE LA LOTIFICACIÓN CONTENIDA EN DICHO PLANO, ES INDICATIVA DE LAS MEDIDAS Y SUPERFICIES DE LOS PREDIOS INSCRITOS, POR LO QUE LA PRESENTE NO PREJUZGA SOBRE FORMA Y SUPERFICIE DEL MISMO. LA PRESENTE SE EMITE A PETICIÓN DEL INTERESADO, SUJETO AL PRINCIPIO DE BUENA FE, RESPECTO A LAS MANIFESTACIONES, INFORMES O DECLARACIONES RENDIDAS A ESTA AUTORIDAD, ASÍ COMO LOS DOCUMENTOS APORTADOS, SE PRESUMIRÁN CIERTOS SALVO PRUEBA EN CONTRARIO, Y ESTARÁN SUJETOS EN TODO MOMENTO A LA VERIFICACIÓN DE LA AUTORIDAD.



GOBIERNO DE LA CIUDAD DE MÉXICO  
ALCALDÍA TLALPAN  
DIRECCIÓN GENERAL DE OBRAS Y  
DESARROLLO URBANO