



CIUDAD DE MÉXICO  
CAPITAL DE LA TRANSFORMACIÓN

GOBIERNO DE LA CIUDAD DE MÉXICO  
Secretaría de Planeación, Ordenamiento Territorial y  
Coordinación Metropolitana  
Alcaldía **TLALPAN**



ALCALDÍA  
**TLALPAN**

FOLIO

1497-5-25

FORMATO TTLALPAN\_CAY\_1

## CONSTANCIA DE ALINEAMIENTO Y/O NÚMERO OFICIAL

VIGENCIA 2 AÑOS

### I. SE EXPIDE CONSTANCIA DE NÚMERO OFICIAL

Fecha de expedición

22/OCTUBRE/2025

Para el predio ubicado en la calle

**CAMINO REAL A SAN ANDRÉS**

Colonia

**VERANO**

Alcaldía **TLALPAN**

Número oficial asignado

**230**

Colóquese el número asignado en la parte visible de la entrada, en un plazo no mayor a 90 días naturales a partir de que se asigne  
(Artículos 22 y 23 del Reglamento de Construcciones para el Distrito Federal, actual Ciudad de México)

### II SE EXPIDE CONSTANCIA DE ALINEAMIENTO CON LAS SIGUIENTES CARACTERÍSTICAS

Fecha de expedición

22/OCTUBRE/2025

Zona Histórica

☐

Si

☒

No

Zona Patrimonial

☐

Si

☒

No

Afectación

☐

Si

☒

No

Restricciones

☐

Si

☒

No

al frente

al fondo



LAS SECCIONES DE LAS VÍAS  
PÚBLICAS INDICADAS EN LA  
PRESENTE CONSTANCIA SON  
APROXIMADAS.

CONFORME A ESCRITURA  
NUMERO 37,762 DE FECHA 19  
DE SEPTIEMBRE DE 2024 Y  
PLANO DE ALINEAMIENTOS Y  
DERECHOS DE VÍA LÁMINA 398  
DE FECHA JUNIO 2025

PREDIO UBICADO EN  
SUELO DE CONSERVACIÓN

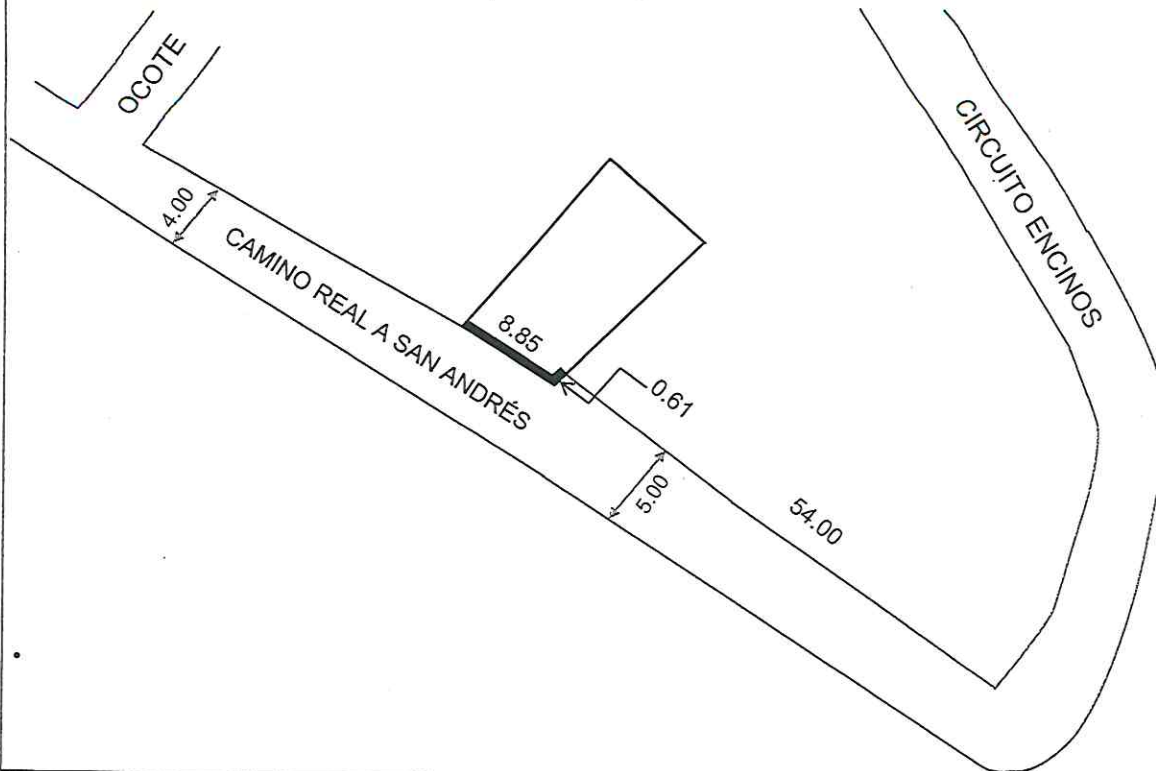

Esta Constancia de Alineamiento y/o Número Oficial, no prejuzga sobre derechos de propiedad y se expide sobre datos proporcionados exclusivamente por el propietario o poseedor y bajo su responsabilidad

Iriñ Sevilla

Expide

Autoriza

**Lic. Mauricio Daniel Montañez Quintana**  
Director de Desarrollo Urbano

**Mtra. Alma Karen García Vargas**  
Directora General de Obras y Desarrollo Urbano

Elaboró: J.U.D. de Alineamientos y Números Oficiales

Revisó: Subdirector de Permisos, Manifestaciones y Licencias

CONFORME A LO DISPUESTO EN EL ARTICULO 45 DEL REGLAMENTO A LA LEY DE DESARROLLO URBANO DEL DISTRITO FEDERAL HOY CIUDAD DE MÉXICO, SE EXPIDE LA PRESENTE CONSTANCIA CON BASE EN EL PLANO DE ALINEAMIENTOS Y DERECHOS DE VÍA PARA ACREDITAR LAS VIALIDADES QUE DELIMITAN EL PREDIO Y SU NOMENCLATURA, PRECISANDO QUE LA LOTIFICACIÓN CONTENIDA EN DICHO PLANO, ES INDICATIVA DE LAS MEDIDAS Y SUPERFICIES DE LOS PREDIOS INSCRITOS, POR LO QUE LA PRESENTE NO PREJUZGA SOBRE FORMA Y SUPERFICIE DEL MISMO. LA PRESENTE SE EMITE A PETICIÓN DEL INTERESADO, SUJETO AL PRINCIPIO DE BUENA FE, RESPECTO A LAS MANIFESTACIONES, INFORMES O DECLARACIONES RENDIDAS A ESTA AUTORIDAD, ASÍ COMO LOS DOCUMENTOS APORTADOS, SE PRESUMIRÁN CIERTOS SALVO PRUEBA EN CONTRARIO, Y ESTARÁN SUJETOS EN TODO MOMENTO A LA VERIFICACIÓN DE LA AUTORIDAD.



Sello de Autorización