



CIUDAD DE MÉXICO  
GOBIERNO DE LA CIUDAD DE MÉXICO

GOBIERNO DE LA CIUDAD DE MÉXICO  
Secretaría de Planeación, Ordenamiento  
Territorial y Coordinación Metropolitana  
Alcaldía **TLALPAN**



ALCALDÍA  
**TLALPAN**

FOLIO

1028/5/2025

FORMATO TTLALPAN\_CAY\_1

## CONSTANCIA DE ALINEAMIENTO Y/O NÚMERO OFICIAL

VIGENCIA 2 AÑOS

### I. SE EXPIDE CONSTANCIA DE NÚMERO OFICIAL

Fecha de expedición **18/AGOSTO/2025**

Para el predio ubicado en la calle **TARASCOS**

Colonia **TLALCOLIGIA**

Alcaldía **TLALPAN**

Número oficial asignado **10**

Colóquese el número asignado en la parte visible de la entrada, en un plazo no mayor a 90 días naturales a partir de que se asigne (Artículos 22 y 23 del Reglamento de Construcciones para el Distrito Federal, actual Ciudad de México)

### II. SE EXPIDE CONSTANCIA DE ALINEAMIENTO CON LAS SIGUIENTES CARACTERÍSTICAS

Fecha de expedición **18/AGOSTO/2025**

Zona Histórica ☐ Si ☒ No

Zona Patrimonial ☐ Si ☒ No

Afectación ☐ Si ☒ No

Restricciones ☐ Si ☒ No

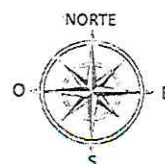

al frente

al fondo

CONFORME A ESCRITURA No. 49, 649 DE FECHA 6 DE  
DICIEMBRE DE 2006y PLANO DE ALINEAMIENTOS Y DERECHOS  
DE VÍA, LAMINA No. 357 DE SEPTIEMBRE DE 2023.

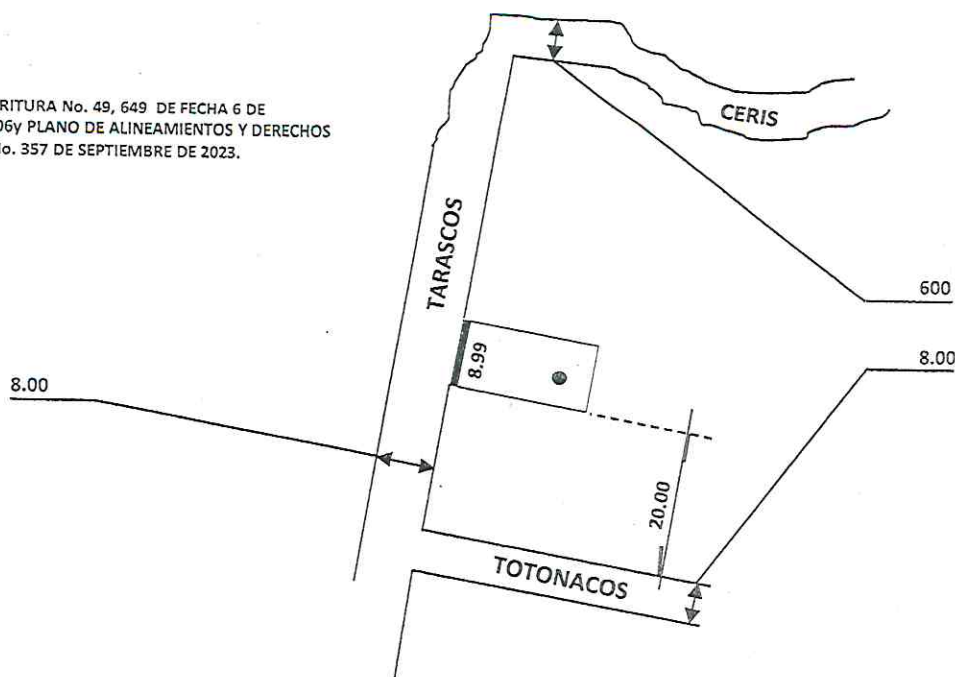

LAS SECCIONES DE LA VÍAS  
PÚBLICAS INDICADAS EN ESTA  
CONSTANCIA SON APROXIMADAS.

Esta Constancia de Alineamiento y/o Número Oficial, no prejuzga sobre derechos de propiedad y se expide sobre datos proporcionados exclusivamente por el propietario o poseedor y bajo su responsabilidad

jdr

Expide

Autoriza

Lic. Mauricio Daniel Montañez Quintana  
Director de Desarrollo Urbano

Mtra. Alma Karen García Vargas  
Directora General de Obras y Desarrollo Urbano

Elaboró: J.U.D. de Alineamientos y Números Oficiales

Revisó: Subdirector de Permisos, Manifestaciones y Licencias

CONFORME A LO DISPUESTO EN EL ARTÍCULO 45 DEL REGLAMENTO A LA LEY DE DESARROLLO URBANO DEL DISTRITO FEDERAL Y CIUDAD DE MÉXICO, SE EXPIDE LA PRESENTE CONSTANCIA CON BASE EN EL PLANO DE ALINEAMIENTOS Y DERECHOS DE VÍA PARA ACREDITAR LAS VIALIDADES QUE DELIMITAN EL PREDIO Y SU NOMENCLATURA, PRECISANDO QUE LA LOTIFICACIÓN CONTENIDA EN DICHO PLANO, ES INDICATIVA DE LAS MEDIDAS Y SUPERFICIES DE LOS PREDIOS INSCRITOS, POR LO QUE LA PRESENTE NO PREJUZGA SOBRE FORMA Y SUPERFICIE DEL MISMO. LA PRESENTE SE EMITE A PETICIÓN DEL INTERESADO, SUJETO AL PRINCIPIO DE BUENA FE, RESPECTO A LAS MANIFESTACIONES, INFORMES O DECLARACIONES RENDIDAS A ESTA AUTORIDAD, ASÍ COMO LOS DOCUMENTOS APORTADOS, SE PRESUMIRÁN CIERTOS SALVO PRUEBA EN CONTRARIO, Y ESTARÁN SUJETOS EN TODO MOMENTO A LA VERIFICACIÓN DE LA AUTORIDAD.



Sello de Autorización