

**AUTORIZÓ:**

Director General de Obras y Desarrollo Urbano

ING. FRANCISCO ALDRETE AGUILAR

Vo. Bo.

Director de Desarrollo Urbano

ING. JULIO CÉSAR DE REGIL GONZÁLEZ

ELABORÓ Y REVISÓ:

Subdirectora de Permisos, Manifestaciones y Licencias.

ING. ARGELIA MAYO HERNÁNDEZ

REVISOR:

C. MARCO ANTONIO ZARAGOZA GONZÁLEZ

UBICACIÓN: CALZADA ACOXPA No. 436, EX HACIENDA COAPA

FOLIO:179/2019

SE EXPIDE LICENCIA DE CONSTRUCCIÓN ESPECIAL No. 1/TAP/0002/2019/14, PARA LA INSTALACIÓN DE UN TAPIAL TIPO PASEO CUBIERTO, OCUPANDO LA VÍA PÚBLICA CON LAS SIGUIENTES DIMENSIONES CON UN ANCHO SOBRE LA BANQUETA DE 3.00 m CON UNA LONGITUD DE 17.00' m, RESULTANDO UNA SUPERFICIE DE 51.00 m², SE EMPLEARÁN LOS MATERIALES PARA SU CONSTRUCCIÓN COMO SON, ESTRUCTURA METALICA DESMONTABLE Y CON TECHO DE TRIPLAY.

LA PRESENTE LICENCIA DEBERÁ PERMANECER EN LA OBRA PARA SER MOSTRADA AL C. VERIFICADOR ADMINISTRATIVO QUE MEDIANTE ORDEN ESCRITA LO SOLICITE.

ESTA LICENCIA SE EXPIDE DE CONFORMIDAD CON LO DISPUESTO EN LOS ARTÍCULOS 32 DE LA LEY DE PROCEDIMIENTO ADMINISTRATIVO 56, 57, 58 Y 59 DEL REGLAMENTO DE CONSTRUCCIONES AMBOS ORDENAMIENTOS VIGENTES PARA EL DISTRITO FEDERAL DE APLICACIÓN PARA LA CIUDAD DE MÉXICO, BAJO LA EXCLUSIVA E INELUDIBLE RESPONSABILIDAD DEL C. LUIS FIDEL AZCOYTIA ÁLVAREZ REPRESENTANTE LEGAL DEL INSTITUTO NACIONAL ELECTORAL, Y DEL DIRECTOR RESPONSABLE DE OBRA ING. CIVIL CARLOS KRAMIS VÁZQUEZ CON REGISTRO No. D.R.O.- 0405, QUIENES RESPONDERÁN ANTE LAS AUTORIDADES COMPETENTES POR LA VERACIDAD DE LA INFORMACIÓN QUE CONSTA EN EL EXPEDIENTE QUE SIRVIÓ DE BASE PARA EXPEDIR LA PRESENTE, ASÍ COMO POR LAS VIOLACIONES QUE SE LLEGARAN A COMETER DURANTE EL TIEMPO QUE DURE EL TAPIAL, RESERVÁNDOSE ESTA AUTORIDAD EL DERECHO DE VERIFICAR EL EXPEDIENTE CORRESPONDIENTE, Y QUE LA INSTALACIÓN DEL TAPIAL SE AJUSTE A LA NORMATIVIDAD APLICABLE.

LA PRESENTE LICENCIA SE EXPIDE SIN PERJUICIO DE QUE EL SOLICITANTE CUMPLA CON OTRAS DISPOSICIONES JURÍDICAS QUE RESULTEN APLICABLES, CON EL APERCIBIMIENTO EXPRESO DE QUE EN CASO DE NO TENER LAS AUTORIZACIONES CORRESPONDIENTES PARA REALIZAR LOS TRABAJOS, MOTIVO PARA OCUPAR LA PRESENTE, SE HARÁ ACREEDOR A LA IMPOSICIÓN DE SANCIONES PREVISTAS EN LA NORMATIVIDAD APLICABLE, INCLUYENDO LA REVOCACIÓN DE LA LICENCIA QUE CON ESTA FECHA SE EXPIDE; ASIMISMO, EL SOLICITANTE ENTIENDE Y ACEPTA QUE AL HACER USO DE ESTA LICENCIA, QUEDA OBLIGADO A NO CAUSAR DAÑOS A TERCEROS EN SUS BIENES O EN SUS PERSONAS Y EN SU CASO, RESPONDER A LOS AFECTADOS POR LOS DAÑOS QUE HUBIERE OCASIONADO.

LOS DOCUMENTOS DE APOYO PARA EXPEDIR LA PRESENTE SE DESCRIBEN A CONTINUACIÓN:

- COPIA DE LA IDENTIFICACIÓN OFICIAL CON FOTOGRAFÍA DEL INTERESADO (INSTITUTO NACIONAL ELECTORAL).
- COPIA COTEJADA DEL PODER GENERAL NOTARIAL NÚMERO 130820 ANTE LA NOTARÍA 89 DEL DISTRITO FEDERAL, DE FECHA 12 DE MAYO DE 2017.
- OFICIO No. DR. 0739/2014 DE FECHA 11 DE JUNIO DE 2014 DE LA DIRECCIÓN GENERAL DE POLÍTICA Y GESTIÓN INMOBILIARIA DEL INSTITUTO DE ADMINISTRACIÓN Y AVALUOS DE BIENES NACIONALES.
- CARTA RESPONSIVA DEL DIRECTOR RESPONSABLE DE OBRA.
- MEMORIA DESCRIPTIVA.

SE EXPIDE LA PRESENTE EN LA ALCALDIA DE TLALPAN, CIUDAD DE MÉXICO, CON VIGENCIA DE 20 DIAS A PARTIR DE LA FECHA DE SU NOTIFICACIÓN, CON UN HORARIO AUTORIZADO PARA SU INSTALACIÓN, DE 8:00 A.M. A 18:00 P.M. DE LUNES A SÁBADO.

MONTO DE LOS DERECHOS POR CONCEPTO DE EXPEDICIÓN DE LICENCIA DE TAPIAL: \$ 7,578.60 (SIETE MIL QUINIENTOS SETENTA Y OCHO PESOS 60/100 M.N.) SEGÚN FORMATO DE PAGO No. TA210022 POR CONCEPTO DE DERECHOS POR EXPEDICIÓN DE LICENCIA ESPECIAL, DE ACUERDO CON EL ARTÍCULO 186 FRACCIÓN IV INCISO c) DEL CÓDIGO FISCAL DE LA CIUDAD DE MÉXICO.

ESTA LICENCIA SE HA EXPEDIDO CON FUNDAMENTO EN LO DISPUESTO EN LOS ARTÍCULOS 1º, 12 FRACCIONES III Y V, 87, 104 Y 117 FRACCIÓN V DEL ESTATUTO DE GOBIERNO; 1º, 2º, 36, 37, 38 Y 39 FRACCIONES I, II, III, V Y VIII DE LA LEY ORGÁNICA DE LA ADMINISTRACIÓN PÚBLICA; 1º, 3º, FRACCIÓN III, 120, 122 FRACCIÓN III, 123 FRACCIÓN I Y 126 FRACCIÓN II DEL REGLAMENTO INTERIOR DE LA ADMINISTRACIÓN PÚBLICA; 1º, 2º, 4º, FRACCIÓN IV, 8º, FRACCIONES II, III, VII Y VIII, 11, 33 FRACCIÓN II Y 43 DE LA LEY DE DESARROLLO URBANO; 1º, 4º, 30, 32, 45 Y 78 DE LA LEY DE PROCEDIMIENTO ADMINISTRATIVO; 1º, 3º, FRACCIÓN IV, 55, 56, 57 FRACCIÓN IV, 58 FRACCIÓN IV, 59 Y 60 DEL REGLAMENTO DE CONSTRUCCIONES, ASÍ COMO LO DISPUESTO EN EL MANUAL ADMINISTRATIVO DE LA DELEGACIÓN TLALPAN, PUBLICADO EN LA GACETA OFICIAL DEL DISTRITO FEDERAL EL DÍA 30 DE JUNIO DE 2011, MANUAL DE TRÁMITES Y SERVICIOS AL PÚBLICO DEL DISTRITO FEDERAL, PUBLICADO EN LA GACETA OFICIAL DEL DISTRITO FEDERAL EL 30 DE SEPTIEMBRE DE 2015, TODOS ESTOS ORDENAMIENTOS DE APLICACIÓN PARA LA CIUDAD DE MÉXICO.

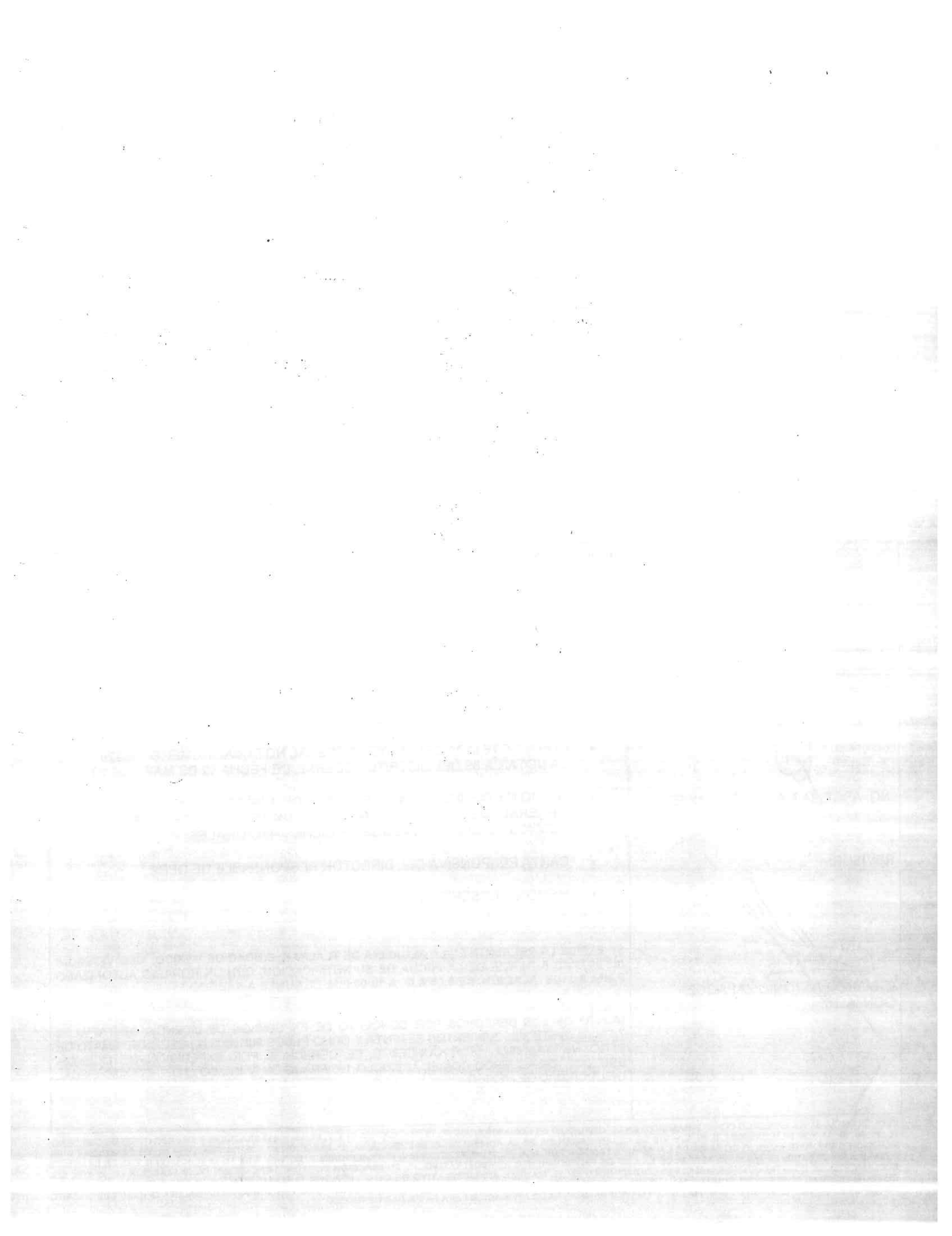



PARA USO EXCLUSIVO DE LA AUTORIDAD

LICENCIA DE CONSTRUCCIÓN ESPECIAL TAPIAL

Esta licencia de construcción especial se expide con fundamento en los artículos 4 fracciones III y IV, 7 fracciones I, VII, XVIII y XXXIV, 8 fracción III, 52, 57 fracción V, 58, 59 y 87 fracción VI de la Ley de Desarrollo Urbano del Distrito Federal y 3 fracción IV, 8, 9, 10, 12, 13, 18, 19, 55, 56, 57, 58, 59, 60, 61, 63, del Reglamento de Construcciones para el Distrito Federal, en virtud de haber cubierto el entero de los derechos correspondientes y de acuerdo a las características generales y específicas de la obra o instalación solicitada, así como a la descripción del proyecto.

Se informa al interesado y al Director Responsable de Obra que de no llevar a cabo la construcción o instalación motivo de esta solicitud en el plazo concedido para la misma podrá solicitar espacio hasta un máximo de dos prórrogas de la licencia.

Licencia de Construcción Especial No. 1/TAP/0002/2019/14

Fecha de expedición 23/ENERO/2019 Fecha de vencimiento LA EMISIÓN DEL PRESENTE, TIENE VIGENCIA DE UN AÑO PARTIR DEL DÍA SIGUIENTE DE SU NOTIFICACIÓN.

Importe de los pagos previstos en el Código Fiscal de la Ciudad de México (indicar cuando NO aplica)

Autorización para uso de la red de agua y drenaje, estudios y trámites (artículo 182)	\$	-----
Instalación, reconstrucción, reducción o cambio de lugar de toma de agua (artículo 181 apartado A)	\$	-----
Conexión, reconstrucción o cambio de diámetro del drenaje (artículo 181 apartado B)	\$	-----
Expedición de Licencia de Construcción Especial (artículo 186) Fracción IV c)	\$	7,578.60
Otros	\$	-----
Importe total	\$	7,578.60

En caso de no concluir la construcción en el plazo concedido, deberá solicitar la prórroga correspondiente.

UBICACIÓN DE LA OBRA O INSTALACIÓN

Calle: CALZADA ACOXPA No.: 436 C. P.: 14308
 Entre calle AVENIDA ACOXPA y calle CALZADA DE GUADALUPE
 Colonia: EX HACIENDA COAPA Alcaldía: TLALPAN
 Cuenta Catastral: 073 685 05 000 4 Superficie del predio: 2,828.92 M²

Expide

Autorizó

Vo. Bo.

Nombre ING. FRANCISCO ALDRETE AGUILARNombre ING. JULIO CÉSAR DE REGIL GONZÁLEZCargo DIRECTOR GENERAL DE OBRAS Y DESARROLLO URBANOCargo DIRECTOR DE DESARROLLO URBANO

Firma

Firma

Revisó y Elaboró

Nombre: ING. ARGELIA MAYO HERNÁNDEZCargo: SUBDIRECTOR DE PERMISOS, MANIFESTACIONES Y LICENCIAS

Firma:

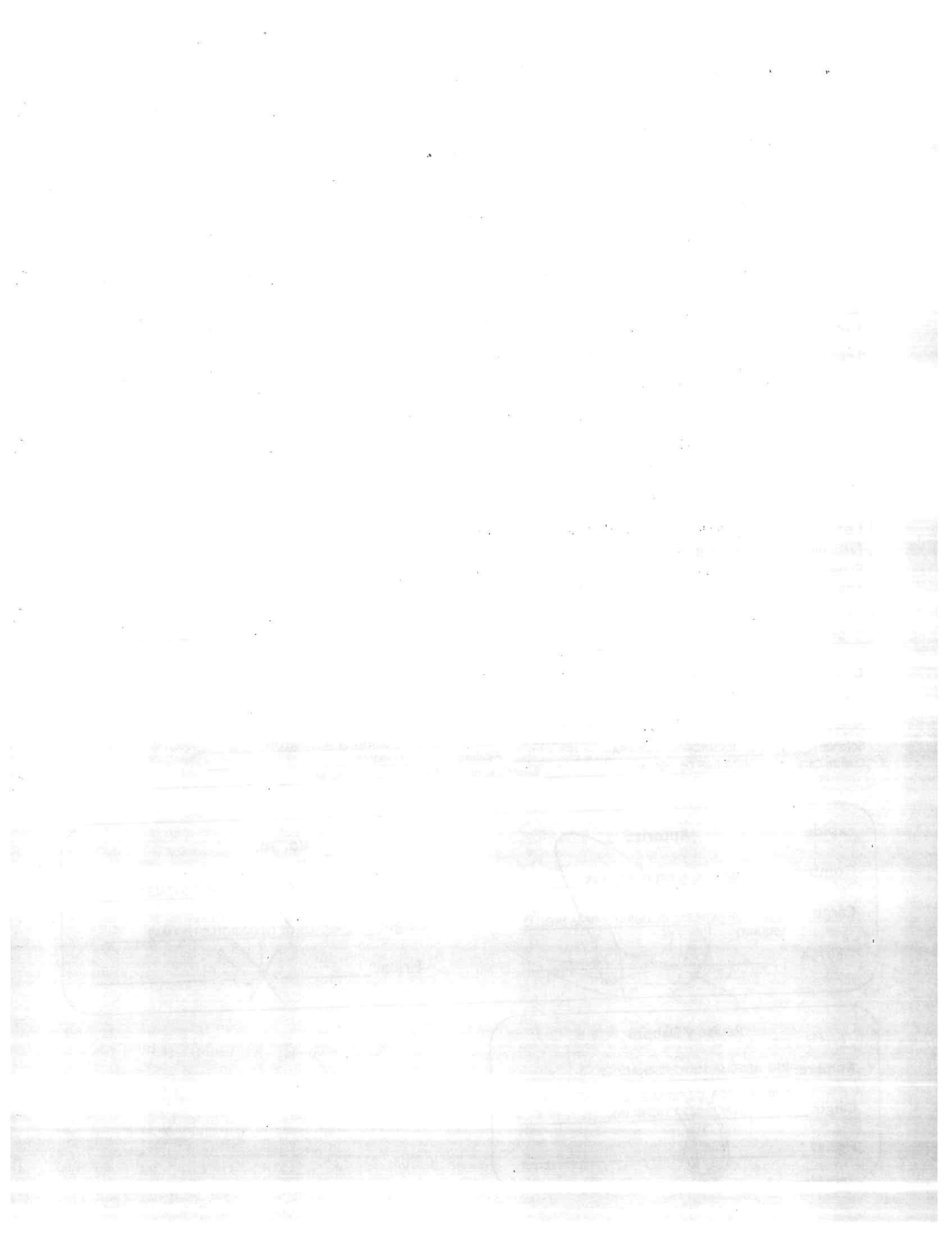



CDMX
CIUDAD DE MÉXICO



DELEGACIÓN
TLALPAN



SECRETARÍA DE
ATENCIÓN
CIUDADANA

Folio: 179-5-19

Clave de formato:

TTLALPAN_LCE_1

NOMBRE DEL TRÁMITE:

EXPEDICIÓN DE LICENCIA DE CONSTRUCCIÓN ESPECIAL

Ciudad de México, a 22 de ENERO de 2019

Director (a) General de Obras y Desarrollo Urbano
Presente

Declaro bajo protesta de decir verdad que la información y documentación proporcionada es verídica, por lo que en caso de existir falsedad en ella, tengo pleno conocimiento que se aplicarán las sanciones administrativas y penas establecidas en los ordenamientos respectivos para quienes se conducen con falsedad ante la autoridad competente, en términos del artículo 32 de la Ley de Procedimiento Administrativo, con relación al 311 del Código Penal, ambos del Distrito Federal.

Información al interesado sobre el tratamiento de sus datos personales

"Los datos personales recabados serán protegidos, incorporados y tratados en el Sistema de Datos Personales de Registro, control y seguimiento de solicitudes de trámites ante Ventanilla Única, el cual tiene su fundamento en el artículo 39 fracción VII de la Ley Orgánica de la Administración Pública del Distrito Federal; el artículo 124 fracción II, VII del Reglamento Interior de la Administración Pública del Distrito Federal; el Acuerdo por el que se establecen procedimientos únicos para la atención de trámites y servicios; el Acuerdo por el que se establecen las atribuciones de las Ventanillas Únicas Delegacionales; y el Manual de trámites y servicios al público del Distrito Federal, cuya finalidad es la finalidad es dar curso a las solicitudes que ingresan a la ventanilla única delegacional hasta su resolución final, y podrán ser transmitidos a la CDHDF, CGDF, ASCM, INFODF, y a los demás órganos jurisdiccionales en cumplimiento a los requerimientos que en el ejercicio de sus atribuciones realicen, además de otras transmisiones previstas en la Ley de Protección de Datos Personales para el Distrito Federal.

Los datos marcados con un asterisco (*) son obligatorios, y sin ellos no podrá completar los requisitos del trámite correspondiente para solicitar el trámite: Expedición de Licencia de Construcción Especial.

Asimismo, se le informa que sus datos no podrán ser difundidos sin su consentimiento expreso, salvo las excepciones previstas en la Ley.

El responsable del Sistema de datos personales es el Coordinador de Ventanilla Única Delegacional, y la Dirección donde podrá ejercer los derechos de acceso, rectificación, cancelación y oposición, así como la revocación del consentimiento es en la Unidad de Transparencia ubicada en la Plaza de la Constitución N° 1, planta baja, Colonia Tlalpan Centro, C.P. 14000, Alcaldía de Tlalpan, México, Distrito Federal, Tel: 55730825 y correo oip.dp.tlalpan@gmail.com

El interesado podrá dirigirse al Instituto de Acceso a la Información Pública del Distrito Federal, donde recibirá asesoría sobre los derechos que tutela la Ley de Protección de Datos Personales para el Distrito Federal, al teléfono: 5636-4636; correo electrónico: datos.personales@infodf.org.mx o www.infodf.org.mx"

DATOS DEL INTERESADO, PROPIETARIO O POSEEDOR (PERSONA FÍSICA)

* Los datos solicitados en este bloque son obligatorios

Nombre (s)

Apellido Paterno

Apellido Materno

Identificación Oficial

Número / Folio

(carta de naturalización o cartilla de servicio militar o cédula profesional o pasaporte o certificado de nacionalidad mexicana o credencial para votar o licencia para conducir)

Nacionalidad

En su caso

Documento con el que acredita la situación

migratoria y estancia legal en el país

Fecha de vencimiento

Actividad autorizada a realizar

DATOS DEL INTERESADO, PROPIETARIO O POSEEDOR (PERSONA MORAL)

* Los datos solicitados en este bloque son obligatorios

Denominación o razón social

INSTITUTO NACIONAL ELECTORAL

Acta Constitutiva o Póliza

Número o Folio del Acta o Póliza

Fecha de otorgamiento

Nombre del Notario o Corredor Público

Número de Notaría o Correduría

Entidad Federativa

Inscripción en el Registro Público de la Propiedad y de Comercio

Folio o Número

Fecha

Entidad Federativa

DATOS DEL REPRESENTANTE LEGAL O APODERADO

* Los datos solicitados en este bloque son obligatorios en caso de actuar en calidad de representante legal o apoderado o mandatario

Nombre (s)

ARQ. LUIS FIDEL

Apellido Paterno

AZCOYTIA

Apellido Materno

ALVAREZ

Identificación Oficial

CREDENCIAL I.N.E.

Número / Folio

Nacionalidad

Número o Folio **130,820**

Correduría o Juzgado

Inscripción en el Registro Público de la Propiedad y de Comercio

Corredor Público o Juez

Entidad Federativa

NOTARIO ! (

CDMX

DOMICILIO PARA OIR Y RECIBIR NOTIFICACIONES Y DOCUMENTOS EN LA CIUDAD DE MEXICO

* Los datos solicitados en este bloque son obligatorios.

Calle **PERIFERICO SUR**

Colonia **JARDINES DEL PEDREGAL**

Delegación **ALVARO OBREGON**

No. Exterior **4124**

No. Interior **40. PISO**

C.P. **01900**

Tel. **55 5628 4430**

Correo electrónico para recibir notificaciones **sergio.garciaa@ine.mx**

Persona autorizada para oír y recibir notificaciones y documentos

Nombre (s) **ARQ. LUIS FIDEL**

Apellido Paterno **AZCOYTIA**

Apellido Materno **ALVAREZ**

REQUISITOS GENERALES

1. Formato TTLALPAN_LCE_1, por duplicado debidamente requisitados, con firmas autógrafas.

3. Comprobante de pago de derechos, el cual debe presentarse posterior al ingreso de la solicitud una vez que la autoridad informe al interesado el monto a pagar. (original y copia)

5. Documento que acredite la personalidad del representante legal, de resultar aplicable. (Acta Constitutiva, Poder Notarial, Carta Poder). Original y copia.

Para edificaciones en suelo de conservación:

6. Constancia de alineamiento y número oficial vigente. (original y copia)

8. Proyecto alternativo de captación y aprovechamiento de aguas pluviales y de tratamiento de aguas residuales aprobados por el Sistema de Aguas de la Ciudad de México. (original y copia)

2. Identificación oficial con fotografía (credencial para votar o licencia para conducir o cartilla del servicio militar nacional o pasaporte o cédula profesional o carta de naturalización o certificado de nacionalidad mexicana) Original y copia.

4. Constancia de Adeudos de Predial y Agua emitida por la Administración Tributaria y el Sistema de Aguas de la Ciudad de México en la que se acredite que se encuentran al corriente de sus obligaciones. (original y copia) En caso, de que la Licencia de Construcción Especial se solicite para que la obra se realice en la vía pública no serán necesarias presentar las Constancias de Adeudos.

7. Certificado único de zonificación de uso de suelo o certificado único de zonificación del suelo digital o certificado de acreditación de uso del suelo por derechos adquiridos, los cuales deberán ser verificados y firmados por el Director Responsable de Obra y/o Corresponsable en Diseño Urbano y Arquitectónico, en su caso. (original y copia)

9. Dos tantos del proyecto arquitectónico de la obra en planos a escala, debidamente acotados y con las especificaciones de los materiales, acabados y equipos a utilizar, en los que se debe incluir, como mínimo: croquis de localización del predio, levantamiento del estado actual, indicando las construcciones y árboles existentes; planta de conjunto, mostrando los límites del predio y la localización y uso de las diferentes partes edificadas y áreas exteriores; plantas arquitectónicas, indicando el uso de los distintos locales y las circulaciones, con el mobiliario fijo que se requerirá; cortes y fachadas; cortes por fachada, cuando colinden en vía pública y detalles arquitectónicos interiores y de obra exterior. Deberán estar firmados por el propietario o poseedor, por el proyectista indicando su número de cédula profesional, por el Director Responsable de Obra y el Corresponsable en Diseño Urbano y Arquitectónico, en su caso.

10. Memoria descriptiva de proyecto, la cual contendrá como mínimo: el listado de locales construidos y las áreas libres, superficie y número de ocupantes o usuarios de cada uno; el análisis del cumplimiento de los Programas Delegacional o Parcial, incluyendo coeficientes de ocupación y utilización del suelo; cumpliendo con los requerimientos del Reglamento, sus Normas Técnicas Complementarias y demás disposiciones referentes a accesibilidad para personas con discapacidad, cantidad de estacionamientos, estacionamiento y su funcionalidad, patios de iluminación y ventilación; niveles de iluminación y ventilación en cada local, circulaciones horizontales y verticales, salidas y muebles hidrosanitarios, visibilidad en salas de espectáculos, resistencia de los materiales al fuego, circulaciones y salidas de emergencia, equipos de extinción de fuego y otras que se requieran; y en su caso, de las restricciones o afectaciones del predio. Deberán estar firmados por el propietario o poseedor, por el proyectista indicando su número de cédula profesional, por el Director Responsable de Obra y el Corresponsable en Diseño Urbano y Arquitectónico, en su caso. (original y copia)

12. Dos tantos del proyecto estructural de la obra en planos debidamente acotados, con especificaciones que contengan una descripción completa y detallada de las características de la estructura incluyendo su cimentación. Se especificarán en ellos los datos esenciales del diseño como las cargas vivas y los coeficientes sísmicos considerados y las calidades de materiales. Se indicarán los procedimientos de construcción recomendados, cuando éstos difieran de los tradicionales. Deberán mostrarse en planos los detalles de conexiones, cambios de nivel y aberturas para ductos. En particular, para estructuras de concreto se indicarán mediante dibujos acotados los detalles de colocación y traslapes de refuerzo de las conexiones entre miembros estructurales.

En los planos de estructuras de acero se mostrarán todas las conexiones entre miembros, así como la manera en que deben unirse entre sí los diversos elementos que integran un miembro estructural. Cuando se utilicen remaches o tornillos se indicará su diámetro, número, colocación y calidad, y cuando las conexiones sean soldadas se mostrarán las características completas de la soldadura; estas se indicarán utilizando una simbología apropiada y, cuando sea necesario, se complementará la descripción con dibujos acotados y a escala.

En el caso de que la estructura esté formada por elementos prefabricados o de patente, los planos estructurales deberán indicar las condiciones que éstos deben cumplir en cuanto a su resistencia y otros requisitos de comportamiento. Deberán especificarse los herrajes y dispositivos de anclaje, las tolerancias dimensionales y procedimientos de montaje. Deberán indicarse, asimismo, los procedimientos de apuntalamiento, erección de elementos prefabricados y conexiones de una estructura nueva con otra existente.

En los planos de fabricación y en los de montaje de estructuras de acero o de concreto prefabricado, se proporcionará la información necesaria para que la estructura se fabrique y monte de manera que se cumplan los requisitos indicados en los planos estructurales.

11. Dos tantos de los proyectos de las instalaciones hidráulicas incluyendo el uso de sistemas para calentamiento de agua por medio del aprovechamiento de la energía solar, conforme a los artículos 82, 83 y 89 del Reglamento de Construcciones para el Distrito Federal, sanitarias, eléctricas, de gas, e instalaciones especiales y otras que se requieran, en los que se debe incluir como mínimo: plantas, cortes e isométricos en su caso, mostrando las trayectorias de tuberías, alimentaciones, así como el diseño y memorias correspondientes; incluyendo la descripción de los dispositivos que cumplan con los requerimientos establecidos por el Reglamento y sus Normas en cuanto a salidas y muebles hidráulicos y sanitarios, equipos de extinción de fuego, sistema de captación y aprovechamiento de aguas pluviales en azotea y otras que considere el proyecto. Deberán estar firmados por el propietario o poseedor, por el proyectista indicando su número de cédula profesional, por el Director Responsable de Obra y el Corresponsable en Instalaciones, en su caso.

13. Memoria de cálculo en la cual se describirán con el nivel de detalle suficiente para que puedan ser evaluados por un especialista externo al proyecto, debiéndose respetar los contenidos señalados en lo dispuesto en la memoria estructural consignada en el artículo 53 fracción I, inciso e) del Reglamento. (original y copia)

15. Dos tantos del estudio de mecánica de suelos del predio de acuerdo con los alcances y lo establecido en las Normas Técnicas Complementarias para Diseño y Construcción de Cimentaciones del Reglamento, incluyendo los procedimientos constructivos de la excavación, muros de contención y cimentación, así como las recomendaciones de protección a colindancias. Deberá estar firmado por el especialista indicando su número de cédula profesional, así como por el Director Responsable de Obra y por el Corresponsable en Seguridad Estructural, en su caso.

14. Proyecto de protección a colindancias y estar firmados por el proyectista indicando su número de cédula profesional, así como el Director Responsable de Obra y el Corresponsable en Seguridad Estructural, en su caso. (original y copia)

16. Para el caso, de las edificaciones que pertenezcan al grupo A o subgrupo B1, según el artículo 139 del Reglamento, o para las edificaciones del subgrupo B2, acuse de ingreso de la orden de revisión del proyecto estructural emitido por el Instituto para la Seguridad de las Construcciones en la Ciudad de México. (original y copia)

18. Responsiva del Director Responsable de Obra del proyecto de la obra, así como de los Corresponsables en Seguridad Estructural, en Diseño Urbano y Arquitectónico e Instalaciones, las cuales se encuentran incluidas en este formato.

20. Póliza vigente del seguro de responsabilidad civil por daños a terceros en las obras clasificadas en el Grupo A y Subgrupo B1, según el artículo 139 de este Reglamento. Por un monto asegurado no menor del 10% del costo total de la obra construida por el tiempo de vigencia de la licencia de construcción especial. (original y copia)

17. Libro de bitácora de obra foliado, para ser sellado por la Secretaría de Desarrollo Urbano y Vivienda o la Delegación, el cual debe conservarse en la obra, realizando su apertura en el sitio con la presencia de los autorizados para usarla, quienes lo firmarán en ese momento. (original)

19. Dictamen favorable del estudio de impacto ambiental, en su caso. (original y copia)

21. Dictamen técnico favorable de la Secretaría de Desarrollo Urbano y Vivienda cuando se trate de Áreas de Conservación Patrimonial y/o inmuebles afectos al patrimonio cultural urbano o sus colindantes; y/o visto bueno del Instituto Nacional de Bellas Artes y/o la licencia del Instituto Nacional de Antropología e Historia para el caso de un monumento histórico, artístico o arqueológico, según sea su ámbito de competencia de acuerdo con lo establecido en la Ley Federal en la materia. (original y copia)

Para instalaciones subterráneas, aéreas o sobre superficie, de demolición del pavimento o cortes en las banquetas y guarderías en la vía pública

6. Cinco tantos de los planos arquitectónicos, estructurales y de instalaciones y cinco tantos en versión digital de los mismos.

8. Memoria descriptiva y de instalaciones signadas por el Director Responsable de Obra y del Corresponsable en Instalaciones cuando se trate de obras para la conducción de fluidos eléctricos, gas natural, petroquímicos y petrolíferos. El proyecto deberá ser formulado de conformidad con las Normas y demás disposiciones aplicables en la materia y autorizado por la Secretaría de Obras y Servicios. (original y copia)

10. Libro de bitácora de obra foliado para ser sellado por la Secretaría de Desarrollo Urbano y Vivienda o la Delegación correspondiente, el cual debe conservarse en la obra, realizando su apertura en el sitio con la presencia de los autorizados para usarla, quienes lo firmarán en ese momento. (original)

12. Dictamen técnico favorable de la Secretaría de Desarrollo Urbano y Vivienda cuando se trate de Áreas de Conservación Patrimonial y/o inmuebles afectos al patrimonio cultural urbano o sus colindantes; y/o visto bueno del Instituto Nacional de Bellas Artes y/o la licencia del Instituto Nacional de Antropología e Historia para el caso de un monumento histórico, artístico o arqueológico, según sea su ámbito de competencia de acuerdo con lo establecido en la Ley Federal en la materia. (original y copia)

7. Memorias de cálculo respectivas, signadas por el Director Responsable de Obra y del Corresponsable en Instalaciones, cuando se trate de obras para la conducción de fluidos eléctricos, gas natural, petroquímicos y petrolíferos. El proyecto deberá ser formulado de conformidad con las Normas y demás disposiciones aplicables en la materia y autorizado por la Secretaría de Obras y Servicios. (original y copia)

9. Visto bueno de las áreas involucradas de la Administración Pública Federal y/o local, de conformidad con las disposiciones aplicables. (original y copia). (STC Metro, PEMEX, CFE, Agencia de Gestión Urbana AGU, Secretaría de Obras y Servicios de la Ciudad de México)

11. Responsiva del Director Responsable de Obra y el Corresponsable en Instalaciones, las cuales se encuentran incluidas en este formato.

13. En caso de que la obra se realice dentro del perímetro del Centro Histórico deberá presentar Visto Bueno del Subcomité de Instalaciones subterráneas del Centro Histórico de la Ciudad de México. (original y copia)

Para estaciones repetidoras de comunicación celular y/o inalámbrica

6. Constancia de alineamiento y número oficial vigente. (original y copia)

7. Certificado único de zonificación de uso de suelo o certificado único de zonificación del suelo, digital o certificado de zonificación de usos del suelo específico o certificado de acreditación de uso del suelo por derechos adquiridos. (original y copia)

8. Cinco tantos y cinco versiones en archivo electrónico de los planos arquitectónicos, estructurales, de instalaciones.

10. Memorias descriptivas, signados por el Director Responsable de Obra y el o los Corresponsables en su caso. (El proyecto debe ser formulado de conformidad con las Normas y demás disposiciones aplicables en la materia.) (original y copia)

12. Responsiva del Director Responsable de Obra y el o los Corresponsables, en su caso, las cuales se encuentran incluidas en este formato.

14. Dictamen técnico favorable de la Secretaría de Desarrollo Urbano y Vivienda cuando se trate de Áreas de Conservación Patrimonial y/o inmuebles afectos al patrimonio cultural urbano o sus colindantes; y/o visto bueno del Instituto Nacional de Bellas Artes y/o la licencia del Instituto Nacional de Antropología e Historia para el caso de un monumento histórico, artístico o arqueológico, según sea su ámbito de competencia de acuerdo con lo establecido en la Ley Federal en la materia. (original y copia)

9. Memoria de cálculo signado por el Director Responsable de Obra y el o los Corresponsables en su caso. El proyecto debe ser formulado de conformidad con las Normas y demás disposiciones aplicables en la materia. (original y copia)

11. Libro de bitácora de obra foliado para ser sellado por la Secretaría de Desarrollo Urbano y Vivienda o la Delegación correspondiente, el cual debe conservarse en la obra, realizando su apertura en el sitio con la presencia de los autorizados para usarla, quienes lo firmarán en ese momento. (original)

13. Dictámenes de la Secretaría de Desarrollo Urbano y Vivienda y de las demás dependencias, órganos o entidades de la Administración Pública Federal y/o local que señalen las disposiciones en la materia. (original y copia)

Para demoliciones mayores de 60m²

6. Documento que acredite la propiedad del inmueble. (original y copia)

8. Libro de bitácora de obra foliado para ser sellado por la Secretaría de Desarrollo Urbano y Vivienda o la Delegación correspondiente, el cual debe conservarse en la obra, realizando su apertura en el sitio con la presencia de los autorizados para usarla, quienes lo firmarán en ese momento. (original)

10. Memoria descriptiva del procedimiento que se vaya a emplear y la indicación del sitio de disposición donde se va a depositar el material producto de la demolición, documentos que deberán estar firmados por el Director Responsable de Obra y el Corresponsable en Seguridad Estructural, en su caso. (original y copia)

12. Programa en el que se indicará el orden en que se realizará cada una de las etapas de los trabajos, el volumen estimado y fechas aproximadas en que se demolerán los elementos de la edificación. En caso de prever el uso de explosivos, el programa señalará con toda precisión el o los días y la hora o las horas en que se realizarán las explosiones, que estarán sujetas a la aprobación de la Delegación. (original y copia)

14. Presentar acuse de recibo de la Declaratoria Ambiental ante la Secretaría del Medio Ambiente. (original y copia)

7. Constancia de alineamiento y número oficial vigente. (original y copia)

9. Responsiva del Director Responsable de Obra y de los Corresponsables, en su caso, las cuales se encuentran incluidas en este formato.

11. Medidas de protección a colindancias. (original y copia)

13. Cualquier demolición en zonas declaradas de Monumentos Históricos, Artísticos y Arqueológicos de la Federación o cuando se trate de inmuebles afectos al patrimonio cultural urbano y/o ubicados dentro del Área de Conservación Patrimonial de la Ciudad de México requerirá, previo a la licencia de construcción especial para demolición, la autorización por parte de las autoridades federales que correspondan y el dictamen técnico favorable de la Secretaría de Desarrollo Urbano y Vivienda, debiendo contar en todos los casos, con responsiva de un Director Responsable de Obra y de los Corresponsables. (original y copia)

Para Excavaciones o cortes cuya profundidad sea mayor de un metro; Tapiales que invadan la acera en una medida superior a 0.5 m; Obras o instalaciones temporales en propiedad privada y de la vía pública para ferias, aparatos mecánicos, circos, carpas, graderías desmontables y otros similares; e Instalaciones o modificaciones en edificaciones existentes, de ascensores para personas, montacargas, escaleras mecánicas o cualquier otro mecanismo de transporte electro-mecánico, equipos contra incendio y tanques de almacenamiento y/o instalación de maquinaria, con o sin plataformas.

6. Responsiva del Director Responsable de Obra y los Corresponsables, en su caso, las cuales se encuentran incluidas en este formato.

7. Para el caso, de instalaciones o modificaciones en edificaciones existentes, de ascensores para personas, montacargas, escaleras mecánicas o cualquier otro mecanismo de transporte electromecánico, se deberá acompañar con los datos referentes a la ubicación del edificio y el tipo de servicios a que se destinará, así como dos juegos completos de planos, especificaciones y bitácora proporcionados por la empresa que fabrique el aparato, y de una memoria donde se detallen los cálculos que hayan sido necesarios.

Para la Prórroga de la Licencia de Construcción Especial.

1. Formato TTLALPAN_LCE_1, por duplicado debidamente requisitado en el apartado de Prórroga con firmas autógrafas.

2. Comprobante de Pago de Derechos para la Prórroga de la Licencia de Construcción Especial. (original y copia)

3. Identificación oficial con fotografía (credencial para votar o licencia para conducir o cartilla del servicio militar nacional o pasaporte o cédula profesional o carta de naturalización o certificado de nacionalidad mexicana) Original y copia.

4. Documento que acredite la personalidad del representante legal, de resultar aplicable. (Acta Constitutiva, Poder Notarial, Carta Poder). Original y copia.

Para el Aviso de Terminación de Obra o Autorización de Uso y Ocupación, en su caso.

1. Formato TTLALPAN_LCE_1, por duplicado debidamente requisitado en el apartado de Aviso con firmas autógrafas.

2. Dos copias legibles de los planos y archivo electrónico de los mismos, en caso, de que los trabajos amparados con licencia de construcción especial en la vía pública contengan modificaciones.

3. En su caso, el Visto Bueno de Seguridad y Operación con la responsiva de un Director Responsable de Obra y del Corresponsable en Instalaciones. (original y copia)

En caso de existir diferencia entre la obra ejecutada y los planos registrados, siempre que no se afecten las condiciones de seguridad, estabilidad, destino, uso, servicio, habitabilidad e higiene, se respeten las restricciones indicadas en el certificado único de zonificación de uso de suelo, la constancia de alineamiento y las características de la manifestación de construcción registrada o de la licencia de construcción especial respectiva, y las tolerancias que fijan este Reglamento y sus Normas, deberá presentar:

6. Pago de los derechos correspondientes por los metros cuadrados de construcción adicional, de acuerdo con el Código Fiscal del Distrito Federal. (original y copia)

7. Dos copias legibles de los planos y archivo electrónico de los mismos, en caso, de que los trabajos amparados con licencia de construcción especial en la vía pública contengan modificaciones.

FUNDAMENTO JURIDICO

Ley de Desarrollo Urbano del Distrito Federal.- Artículos 7 fracciones VII y XVIII, 58, 59 y 87 fracción VI.

Reglamento de Construcciones para el Distrito Federal.- Artículos 3 fracción IV, 10, 36, 38, 55, 57, 58, 59, 60, 61, 64, 65, 66, 70 fracción II, 236 y 238.

Acuerdo por el que se establece el Subcomité de Instalaciones Subterráneas del Centro Histórico de la Ciudad de México. Gaceta Oficial del 24 de abril de 2009.- Acuerdos Segundo, Quinto, Sexto, Séptimo y Décimo Segundo.

Código Fiscal del Distrito Federal.- Artículos 20, 181, 182, 300, 301 y 302.

Ley Ambiental de Protección a la Tierra en el Distrito Federal.- Artículo 58 Bis fracción I.

Costo: Artículo 186 del Código Fiscal del Distrito Federal.

Documento a obtener Licencia de Construcción Especial.

Tiempo de respuesta 1 día hábil

Vigencia del documento a obtener De 3 meses a 1 año

Procedencia de la Afirmitiva o Negativa Ficta Afirmitiva ficta, procede; Negativa ficta, Procede en los casos del artículo 57 fracciones I, II y III y su prórroga.

MODALIDAD SOLICITADA

• Para edificaciones en suelo de conservación.

- Para instalaciones subterráneas, aéreas o sobre superficie, de demolición del pavimento o cortes en las banquetas y guarniciones en la vía pública.
- Para estaciones repetidoras de comunicación celular y/o inalámbrica.
- Para demoliciones mayores de 60m².
- Excavaciones o cortes cuya profundidad sea mayor de un metro.
- Tapiales que invadan la acera en una medida superior a 0.5 m.
- Obras o instalaciones temporales en propiedad privada y de la vía pública para ferias, aparatos mecánicos, circos, carpas, graderías desmontables y otros similares.
- Instalaciones o modificaciones en edificaciones existentes de ascensores para personas, montacargas, escaleras mecánicas o cualquier otro mecanismo de transporte electromecánico.

DATOS DEL PREDIO

Calle: CALZADA ACOXPA
 Colonia: EX HACIENDA COAPA
 Delegación: TLALPAN
 Cuenta Catastral: 073-685-05-000-4
 No. Exterior: 436
 No. Interior:
 C.P.: 14308
 Superficie: 2828.92 Mt.²
 Título de propiedad o documento con el que se acredita la legal posesión:
 Escritura Pública No.
 Notario No.
 Entidad Federativa:
 Folio de inscripción en el Registro Público de la Propiedad y de Comercio:
 Fecha:
 Otro documento:

DIRECTOR RESPONSABLE DE OBRA

Nombre: ING. CARLOS KRAMIS VAZQUEZ
 Registro No. DRO-0405
 Domicilio completo, incluyendo calle, número, colonia, Delegación y C.P.:

CORRESPONSABLE EN SEGURIDAD ESTRUCTURAL

Nombre:
 Registro No.
 Domicilio completo, incluyendo calle, número, colonia, Delegación y C.P.:

CORRESPONSABLE EN DISEÑO URBANO Y ARQUITECTÓNICO

Nombre:
 Registro No.
 Domicilio completo, incluyendo calle, número, colonia, Delegación y C.P.:

CORRESPONSABLE EN INSTALACIONES

Nombre:
 Registro No.
 Domicilio completo, incluyendo calle, número, colonia, Delegación y C.P.:

TIPO DE OBRA				
Tipo de obra	Nueva	Ampliación	Reparación	Modificación
Zonificación				
Uso o destino				
Dictamen de Impacto urbano número			de fecha	
Manifestación o Dictamen de Impacto Ambiental			de fecha	
CARACTERÍSTICAS ESPECÍFICAS DE LA OBRA				
Superficie del predio	m2	Superficie total por construir		m2
Superficie de desplante	m2	Área libre		m2
Número de niveles		Semisótano		%
Número de sótanos		Si		No
Estacionamiento cubierto	m2	Número de viviendas		
Cajones de estacionamiento		Estacionamiento descubierto		m2
Superficie habitable bajo nivel de banquetta	m2	Superficie total bajo nivel de banquetta		m2
Superficie habitable sobre nivel de banquetta	m2	Superficie total sobre nivel de banquetta		m2
Superficie de uso habitacional	m2	Superficie de uso distinto al habitacional		m2
En caso de ampliación y/o modificación:				
Superficie de construcción existente	m2	Superficie a ampliar		m2
Superficie a modificar	m2	Superficie total (existente + ampliación)		m2
En caso de reparación:				
Superficie de construcción existente	m2	Superficie a reparar		m2
Reparación consistente en:				
Licencia de Construcción o Registro de Obra Ejecutada o Manifestación de Construcción anterior, en su caso:				
Número	Fecha de expedición			
Demolición				
Superficie existente	m2	Superficie de demolición		m2
Superficie restante considerando demolición				m2
Resolución en materia ambiental número		Fecha		
Observaciones:				
Excavaciones, rellenos o cortes cuya profundidad sea mayor de 1 m:				
Equivalente a	m3			

Tapial, o andamios que invaden la acera en una medida superior a 0.5 m.

Tapial ☒

Andamio

Otro

Tipo: Barrera

Marquesina ☒

Fijos

De pasq cubierto

Ancho a ocupar de banqueta

3.00 m

Otro (especificar)

Longitud del tapial o andamio de hasta 2.5 m de altura

17.50mts (movible)

51.00 m² x 7.43 = \$ 378.93 DIA

378.93 x 20 DIAS = \$ 7578.60

De más de 2.5 m de altura

Material con el que se construirá:

estructura desarmable

Perlas, aparatos mecánicos, circo, campas, graderías desmontables y similares:

Superficie

m²

periodo de permanencia

No. de días

No. de aparatos

Para instalaciones o modificaciones en edificaciones existentes, de ascensores para personas, montacargas, escaleras mecánicas o cualquier otro mecanismo de transporte electromecánico.

Tipo y número de mecanismo de transporte

Descripción de los trabajos a realizar

CRÓQUIS DE LOCALIZACIÓN



Norte

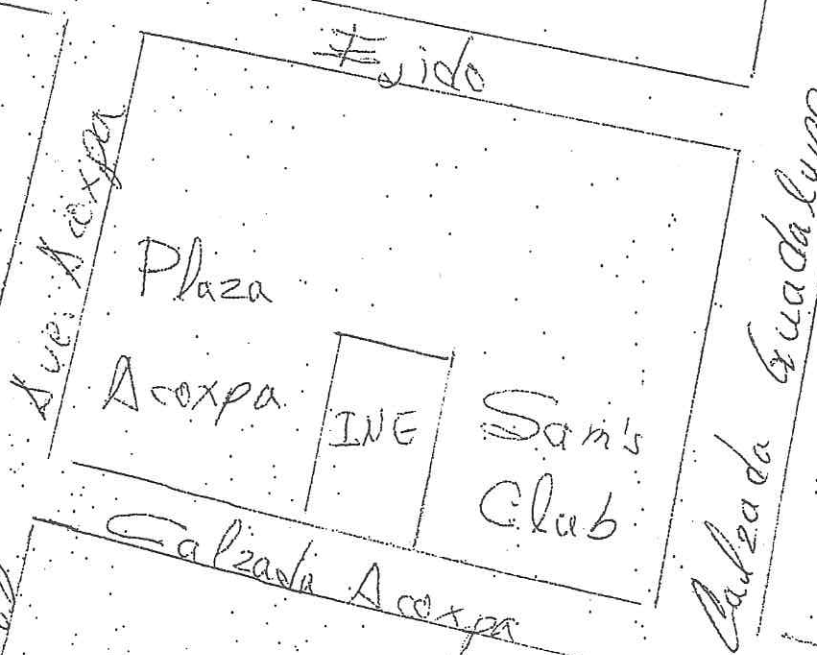

Tapial, Instalaciones Subterráneas, Excavaciones y Ferias (Anexar plano de referencia de calles y/o zona a intervenir)

Observaciones

- * De los dos tantos de planos, uno quedará en poder de la Secretaría de Desarrollo Urbano y Vivienda o la Delegación y el otro en poder del propietario o poseedor.
- * De los cinco tantos de planos y el archivo electrónico de los mismos, uno quedará en poder de la Secretaría de Desarrollo Urbano y Vivienda o la Delegación, otro será para el interesado, el tercero para el Director Responsable de obra, el cuarto tanto deberá conservarse en la obra y el quinto junto con el archivo electrónico quedará en poder de la Dirección General de Obras Públicas, de la Secretaría de Obras y Servicios.
- * El uso de explosivos para demoliciones queda condicionado a que la Secretaría de la Defensa Nacional otorgue el permiso correspondiente.
- * Las demoliciones de edificaciones con un área mayor de 60 m² en planta baja o de un cuarto en cualquier otro nivel con un área mayor a 16 m², deben contar con la responsiva de un Director Responsable de Obra o Corresponsable, en su caso, según lo dispuesto en el Título (uno) del Reglamento de Construcciones para el Distrito Federal.
- * El plazo de respuesta cuando la construcción, reparación o mantenimiento de instalaciones subterráneas o aéreas; a las construcciones que se pretendan ejecutar en suelo de conservación o aquellas que de acuerdo con las disposiciones aplicables en la materia requieran de la opinión de una o varias dependencias, órganos o entidades de la Administración Pública Federal o local, será de 30 días hábiles.
- * Aplicará la Negativa Ficta cuando se trate de construcciones que se pretendan ejecutar en suelo de conservación o aquellas relativas a instalaciones subterráneas o aéreas.
- * La Secretaría de Desarrollo Urbano y Vivienda es competente única y exclusivamente cuando la obra incida en dos o más Delegaciones.
- * Se deberá cumplir con lo establecido en la Ley de Residuos Sólidos del Distrito Federal y las Normas Ambientales aplicables.
- * Es obligación del solicitante informar a la Secretaría de Desarrollo Urbano y Vivienda o a la Delegación correspondiente el cambio de alguna de las circunstancias de origen.
- * La prórroga deberá solicitarse 15 días antes del vencimiento de la Licencia de Construcción Especial.
- ** Para los casos de Instalaciones subterráneas, aéreas y sobre superficie en la vía pública: Estaciones repetidoras de comunicación celular o inalámbrica; Demoliciones; Excavaciones o cortes cuya profundidad sea mayor de un metro; Tapiales que invadan la acera en una medida superior a 0.5 m; Obras o instalaciones temporales en propiedad privada y de la vía pública para ferias, aparatos mecánicos, circos, carpas, graderías desmontables y otros similares; e Instalaciones o modificaciones en edificaciones existentes, de ascensores para personas, montacargas, escaleras mecánicas o cualquier otro mecanismo de transporte electro-mecánico, equipos contra incendio y tanques de almacenamiento y/o instalación de maquinaria, con o sin plataformas, sólo se requerirá dar Aviso de Terminación de Obra.

NOMBRES Y FIRMAS

Nombre

Firma

Propietario, poseedor o interesado

Representante legal

Director responsable de obra

Corresponsable en seguridad estructural

Corresponsable en diseño urbano y arquitectónico

Corresponsable en instalaciones

Arg. Luis Fidel Azcoytia Alvarez

Ing. Carlos Kramin Lazquez
DRO 0405

LA PRESENTE HOJA Y LA FIRMAS QUE APARECEN AL CALCE, FORMAN PARTE INTEGRANTE DE LA SOLICITUD DEL TRÁMITE DE LICENCIA DE CONSTRUCCIÓN ESPECIAL N° _____ DE FECHA DE EXPEDICIÓN _____ DE _____ DE _____ CON VIGENCIA AL _____ DE _____ DE _____

Recibió (para ser llenado por la autoridad):

Área JUD

Nombre Carmen Muñoz

Cargo OP

Firma

Sello de recepción



Unidad de Atención Ciudadana



22 ENE. 2019

VENTANILLA ÚNICA
RECIBIDO



QUEJAS O DENUNCIAS

QUEJATEL LOCATEL 56 58 11 11. HONESTEL 55 33 55 33.

DENUNCIA irregularidades a través del Sistema de Denuncia Ciudadana vía Internet a la dirección electrónica <http://www.anticorrupcion.cdmx.gob.mx/index.php/sistema-de-denuncia-ciudadana>

NOMBRE DEL TRÁMITE:
PRÓRROGA DE LICENCIA DE CONSTRUCCIÓN ESPECIAL

Ciudad de México, a

de

de

Director (a) General de Administración Urbana

Los que suscribimos la presente con la personalidad que tenemos reconocida en este expediente, venimos a prorrogar la Licencia de Construcción Especial:

No:

con fecha de expedición

y fecha de vencimiento

Número de Prórroga solicitada

Porcentaje de avance de la obra

%

Descripción de los trabajos que se van a llevar a cabo para concluir la obra

Motivos que impidieron la terminación de la obra

REQUISITOS

1. Formato TTLALPAN_LCE_1, por duplicado debidamente requisitado en el apartado de Prórroga con firmas autógrafas.

2. Comprobante de Pago de Derechos para la Prórroga de la Licencia de Construcción Especial. (original y copia)

3. Identificación oficial con fotografía (credencial para votar o licencia para conducir o cartilla del servicio militar nacional o pasaporte o cédula profesional o carta de naturalización o certificado de nacionalidad mexicana) Original y copia.

4. Documento que acredite la personalidad del representante legal, de resultar aplicable. (Acta Constitutiva, Poder Notarial, Carta Poder). Original y copia.

FUNDAMENTO JURÍDICO

Reglamento de Construcciones para el Distrito Federal.- Artículos 60 y 64

Costo: Artículo 186, último párrafo del Código Fiscal del Distrito Federal

Documento a obtener: Prórroga de Licencia de Construcción Especial

Vigencia del documento a obtener: de 3 meses a hasta 1 año

Procedencia de la Afirmativa o Negativa Ficta: Afirmativa ficta, procede; Negativa ficta, no procede; conforme a lo previsto en los párrafos tercero y cuarto del artículo 64 del Reglamento de Construcciones para el Distrito Federal.

NOMBRES Y FIRMAS

	Nombre	Firma
Propietario, Poseedor o Interesado		
Representante Legal		
Director Responsable de Obra		
Corresponsable en Seguridad Estructural		
Corresponsable en Diseño Urbano y Arquitectónico		
Corresponsable en instalaciones		

PARA SER LLENADO POR LA AUTORIDAD

No. de Licencia

Vigencia

del

al

Toda vez que fueron cubiertos los derechos respectivos establecidos en el Código Fiscal del Distrito Federal en el recibo

No

de fecha

AUTORIZA

NOMBRE, FIRMA Y CARGO

Observaciones

*Es obligación del solicitante informar a la Secretaría de Desarrollo Urbano y Vivienda o a la Delegación, según sea el caso, el cambio de alguna de las circunstancias de origen.

LA PRESENTE HOJA Y FIRMA QUE APARECE AL CALCE FORMA PARTE INTEGRANTE DE LA SOLICITUD DEL TRÁMITE PRÓRROGA DE LICENCIA DE CONSTRUCCIÓN ESPECIAL No.

Recibo

Área

Nombre

Cargo

Firma

Sello de recepción



QUEJAS O DENUNCIAS

QUEJATEL LOCATEL 56 58 11 11, HONESTEL 55 33 55 33

DENUNCIA irregularidades a través del Sistema de Denuncia Ciudadana via Internet a la dirección electrónica <http://www.anticorrupcion.cdmx.gob.mx/index.php/sistema-de-denuncia-ciudadana>

NOMBRE DEL TRÁMITE:

AVISO DE TERMINACIÓN DE OBRA DE LICENCIA DE CONSTRUCCIÓN ESPECIAL

Ciudad de México, a

de

de

Director General de Administración Urbana

Presente

Con fecha:

se da aviso de terminación de la obra o instalación que se realizó según la Licencia de Construcción Especial

Nº.

con fecha de expedición

y vencimiento al

FUNDAMENTO JURIDICO

Reglamento de Construcciones para el Distrito Federal.- Artículos 65 y 70

REQUISITOS

1. Formato TTLALPAN_LCE_1, por duplicado debidamente requisitado en el apartado de Aviso con firmas autógrafas.

3. En su caso, el Visto Bueno de Seguridad y Operación con la responsiva de un Director Responsable de Obra y del Corresponsable en Instalaciones. (original y copia)

5. Documento que acredite la personalidad del representante legal, de resultar aplicable. (Acta Constitutiva, Poder Notarial, Carta Poder). Original y copia.

2. Dos copias legibles de los planos y archivo electrónico de los mismos, en caso, de que los trabajos amparados con licencia de construcción especial en la vía pública contengan modificaciones.

4. Identificación oficial con fotografía (credencial para votar o licencia para conducir o cartilla del servicio militar nacional o pasaporte o cédula profesional o carta de naturalización o certificado de nacionalidad mexicana) Original y copia.

6. Pago de los derechos correspondientes por los metros cuadrados de construcción adicional, de acuerdo con el Código Fiscal del Distrito Federal. (original y copia)

En caso de existir diferencia entre la obra ejecutada y los planos registrados, siempre que no se afecten las condiciones de seguridad, estabilidad, destino, uso, servicio, habitabilidad e higiene, se respeten las restricciones indicadas en el certificado único de zonificación de uso de suelo, la constancia de alineamiento y las características de la manifestación de construcción registrada o de la licencia de construcción especial respectiva, y las tolerancias que fijan este Reglamento y sus Normas.

Costo: Artículo, fracción, inciso, subinciso del Código Fiscal del Distrito Federal

No aplica

Documento a obtener

Autorización de uso y ocupación, en su caso; o de conclusión de los trabajos.

Tiempo de respuesta

5 días hábiles

Vigencia del documento a obtener

Permanente.

Procedencia de la Afirmativa o Negativa Ficta

Afirmativa ficta, procede; Negativa ficta, no procede

Observaciones

Es obligación del solicitante informar a la Secretaría de Desarrollo Urbano y Vivienda o a la Delegación, según sea el caso, el cambio de alguna de las circunstancias de origen.

Declaramos haber cumplido con todas y cada una de las disposiciones que se establecen en el Reglamento de Construcciones para el Distrito Federal y demás ordenamientos legales.

Nombre completo

Firma

Propietario, Poseedor o Interesado

Representante Legal

Director Responsable de Obra

Corresponsable en seguridad estructural

Corresponsable en Diseño Urbano y
Arquitectónico

Corresponsable en Instalaciones

LA PRESENTE HOJA Y FIRMA QUE APARECE AL CALCE FORMA PARTE INTEGRANTE DE LA SOLICITUD DEL TRAMITE AVISO DE TERMINACION DE OBRA DE LICENCIA DE CONSTRUCCION ESPECIAL No.

Recibió (para ser llenado por la autoridad)

Área

Nombre

Cargo

Firma

Sello de recepción



Unidad de
Atención
Ciudadana



22 ENE. 2019

VENTANILLA ÚNICA
RECIBIDO



QUEJAS O DENUNCIAS

QUEJATEL LOCATEL 56 58 11 11, HONESTEL 55 33 55 33.

DENUNCIA irregularidades a través del Sistema de Denuncia Ciudadana vía Internet a la dirección electrónica <http://www.anticorruptcion.cdmx.gob.mx/index.php/sistema-de-denuncia-ciudadana>