

CIUDAD DE MÉXICO
CAPITAL DE LA TRANSFORMACIÓN



ALCALDÍA
TLALPAN
MUNICIPALIDAD DE Tlalpan
2023 - 2027

**DIRECCIÓN GENERAL DE MEDIO AMBIENTE,
DESARROLLO SUSTENTABLE Y FOMENTO
ECONÓMICO**
**DIRECCIÓN DE ORDENAMIENTO ECOLÓGICO Y
EDUCACIÓN AMBIENTAL**
SUBDIRECCIÓN DE ORDENAMIENTO ECOLÓGICO

Elaboración:
Tlalpan, Ciudad de México, a 09 de marzo de 2026
Folio No. 071/03/2026

C. GUADALUPE GABRIELA CHÁVEZ MIRELES



PRESENTE

Emisión: 7 104 126

Roubi Original

En atención a su solicitud ingresada a través del **Sistema Unificado de Atención Ciudadana (SUAC)** registrada con **Folio SUAC-2602193981249**, de fecha 19 de febrero de 2026, mediante la cual solicita valoración para poda o derribo de arbolado dentro de predio

De conformidad con lo dispuesto por los artículos 106, 108 y 111 de la Ley Ambiental de la Ciudad de México, se constituyó personal técnico autorizado de la Subdirección de Ordenamiento Ecológico en el lugar referido, con el objeto de evaluar el siguiente individuo arbóreo:

Árbol	Nombre Común y Científico	Altura de árbol (m)	Diámetro de tronco (cm)	Cobertura de copa (m)	Dictaminación Técnica
1	Encino (<i>Quercus rugosa</i>)	11	34	11	<p>Coordenadas UTM: X 476834 - Y 2132718</p> <p>Individuo arbóreo con estructura y condición general buena, el cual presenta buen vigor, mediana transparencia en copa y pérdida de follaje por temporada de estiaje, 3 ramas codominantes, algunas ramillas muertas y otras ramas proyectadas hacia construcción, no se observan condiciones que comprometan la estabilidad y anclaje de este al momento de la visita y se localiza en patio de predio de lote contiguo.</p> <p>Se determina PODA DE LIMPIEZA DE COPA Y PODA DE ACLAREO DE COPA de acuerdo con la Norma Ambiental para el Distrito Federal vigente NADF-001-RNAT-2015 en los numerales 6.1.8, 6.4.2.1.1, 6.4.2.1.3 y 5.10.5 y de acuerdo con el Artículo 106, Fracción III de la Ley Ambiental de la Ciudad de México, recordando que la poda en árboles con disposición de ramas simpódicas o latifoliados se realiza a partir de sus ramillas y de ser necesario, se continúa con las ramas terciarias y secundarias entrecruzadas, no deberá superar el 25% de tejido verde y respetar la estructura de la copa y en medida de lo posible, equilibrarla.</p>
NORMA AMBIENTAL PARA EL DISTRITO FEDERAL NADF-001-RNAT-2015					
5.10.5 El personal que ejecute los trabajos deberá contar en todo momento con el documento de autorización correspondiente, así como las acreditaciones vigentes de los podadores emitidas por la Secretaría de Medio Ambiente.					
6.1.8. La poda no deberá superar la cuarta parte del volumen total del follaje del árbol (25% como medida estándar de tejido verde).					





CIUDAD DE MÉXICO
CAPITAL DE LA TRANSFORMACIÓN



ALCALDÍA
TALPAN
NUESTRA CABA DE TRANSFORMA
2024 - 2027

**DIRECCIÓN GENERAL DE MEDIO AMBIENTE,
DESARROLLO SUSTENTABLE Y FOMENTO
ECONÓMICO**
**DIRECCIÓN DE ORDENAMIENTO ECOLÓGICO Y
EDUCACIÓN AMBIENTAL**
SUBDIRECCIÓN DE ORDENAMIENTO ECOLÓGICO

6.4.2.1.1. Limpieza de copa.

La limpieza de copa se limitará a la remoción de ramas muertas, declinantes, plagadas, aglomeradas, débilmente unidas y de bajo vigor, además de liberar ramas que presenten plantas parásitas, epífitas y otras plantas ajenas al árbol. Así mismo, se deberán retirar objetos o materiales que estén colocados sobre el árbol, tales como alambres, cables, clavos, anuncios, reflectores y otros ajenos al árbol.

6.4.2.1.3 Aclareo de copa.

El aclareo de copa consiste en la remoción selectiva de ramas con la finalidad de permitir el paso de luz y movimiento del aire, disminuyendo la cantidad de follaje y reduciendo el peso de ramas grandes sin alterar la estructura y la forma natural del árbol. Debe tenerse cuidado de no crear el efecto de "cola de león", la cual es causada al eliminar la mayoría del follaje interno. Esto ocasionará un peso desproporcionado en las puntas de las ramas y su posible desgajamiento, debido a una inestabilidad biomecánica.

LEY AMBIENTAL DE LA CIUDAD DE MÉXICO

Artículo 106. Las Alcaldías, en coordinación con la Secretaría del Medio Ambiente, tendrán a su cargo la conservación, mantenimiento, protección, restitución y desarrollo de los árboles que se encuentren dentro de su territorio. Para realizar la poda, derribo o trasplante de árboles únicamente en los que casos que se señalan más adelante, se requiere contar con autorización previa de la Alcaldía respectiva... (sic).

En ningún caso, la Alcaldía podrá autorizar el derribo, poda o trasplante de árboles ubicados en bienes de dominio público o en propiedades particulares, excepto para salvaguarda de la integridad de las personas o sus bienes, en los siguientes casos:

FRACCIÓN III. Cuando sean necesarias para el saneamiento del árbol, así como poda por mantenimiento del árbol.

ARCHIVO FOTOGRAFICO

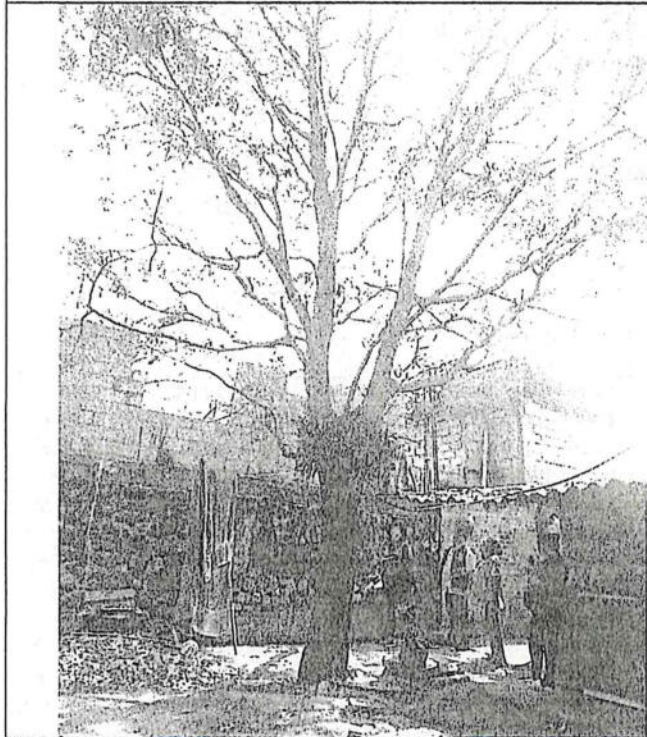

Árbol I Encino (*Quercus rugosa*)

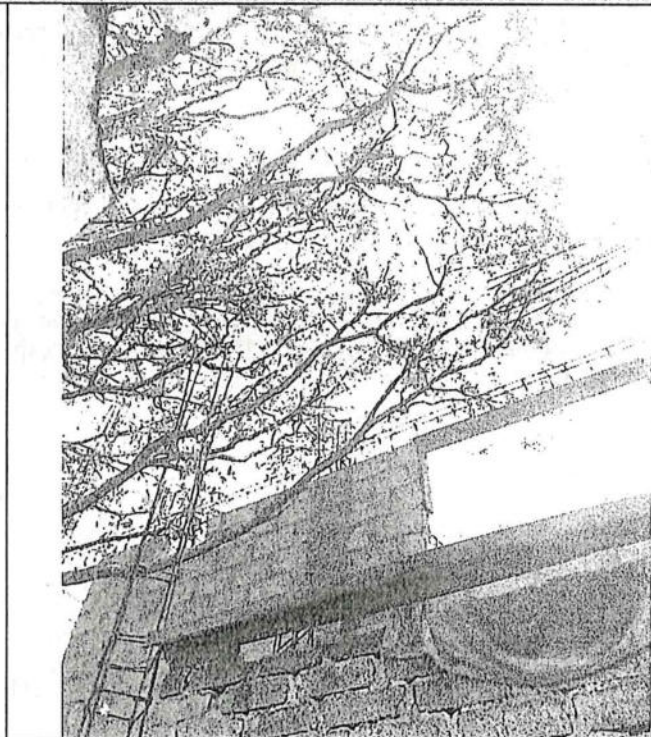

Árbol I Encino (*Quercus rugosa*)

Lo anterior, con fundamento en lo dispuesto en el Artículo 4 Párrafo Sexto de la Constitución Política de los Estados Unidos Mexicanos; Artículo 13 Apartado A y Artículo 16 Apartado A de la Constitución Política de la Ciudad de México; Artículos 106, 108, 109 y 111 de la Ley Ambiental de la Ciudad de México; 35 y 38 del Reglamento de la Ley Ambiental del Distrito Federal; Artículo 14 Fracción I, Artículo 29 Fracción X, Artículo 42 Fracción II y Artículo 47 de la Ley Orgánica de las Alcaldías de la Ciudad de México; la Norma Ambiental para el Distrito Federal NADF-001-RNAT-2015; el Dictamen de Estructura Organizacional de la Alcaldía en Tlalpan de la Ciudad de México; el Manual Administrativo MA-TLP-25-59B4A618 de la Alcaldía Tlalpan, en el cual se establecen las facultades conferidas a la Subdirección de Ordenamiento Ecológico, respecto del procedimiento administrativo de emisión de Autorización de Poda, Derribo y Trasplante de árboles.



2026
año de
Margarita
Maza



2026
AÑO MUNDIALISTA

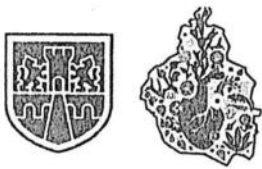

CIUDAD DE MÉXICO
CAPITAL DE LA TRANSFORMACIÓN



ALCALDÍA
TLALPAN
MUNICIPALIDAD DE LA CIUDAD DE MÉXICO
2020 - 2022

**DIRECCIÓN GENERAL DE MEDIO AMBIENTE,
DESARROLLO SUSTENTABLE Y FOMENTO
ECONÓMICO**
**DIRECCIÓN DE ORDENAMIENTO ECOLÓGICO Y
EDUCACIÓN AMBIENTAL**
SUBDIRECCIÓN DE ORDENAMIENTO ECOLÓGICO

El titular de la Subdirección de Ordenamiento Ecológico, con base en el dictamen técnico emitido por la Biól. Gabriela Guadalupe Rojas Pérez, autoriza PODA de 1 (uno) Encino (*Quercus rugosa*) [REDACTED] para que se realicen los trabajos correspondientes de PODA conforme a la Norma Ambiental para el Distrito Federal NADF-001-RNAT-2015 vigente, en sus numerales 6.1.8, 6.4.2.1.1, 6.4.2.1.3, 5.10.5 y 5.2 y conforme al artículo 106, fracción III de la Ley Ambiental de la Ciudad de México vigente.

En caso de incumplir las especificaciones para realizar los trabajos autorizados, podría acreditar a la aplicación de sanciones mencionadas en el artículo 109 de la Ley Ambiental de la Ciudad de México y al Artículo 345 Bis del Código Penal para el Distrito Federal, que se transcriben a continuación:

Artículo 109. ... Asimismo, la persona que realice derribo de arbolado sin contar previamente con la autorización respectiva, o que contando con ésta incumpla los requisitos y condiciones establecidos en la misma o en esta Ley, estará obligada a realizar la restitución máxima establecida en la normatividad ambiental vigente y reparar los daños ambientales que con tal motivo hubiere causado a los recursos naturales o al ambiente, sin perjuicio de la aplicación de las medidas de seguridad y sanciones respectivas. La Secretaría expedirá las normas ambientales en las que se establezcan los requisitos y especificaciones técnicas que deberán cumplir las personas para la compensación física correspondiente. Para los efectos de la presente Ley, se equipará al derribo de árboles cualquier acto que provoque su muerte... (SIC).

345 Bis. Se le impondrán de dos años a diez años de prisión y de 1,000 a 5,000 Unidades de Medida y Actualización vigente, al que de forma ilegal o con dolo, tale u ocasione la muerte de uno o más árboles.

NOTA: El personal que ejecute los trabajos deberá ser contratado por parte del solicitante y contar en todo momento con el documento de autorización correspondiente, así como las acreditaciones vigentes de los podadores emitidas por la Secretaría del Medio Ambiente (SEDEMA) de la Ciudad de México con fundamento en el artículo 111 de la Ley Ambiental de la Ciudad de México, así como depositar los productos de la poda o derribo en un sitio de disposición final autorizado para su manejo conforme a la Norma Ambiental para el Distrito Federal NADF-001-RNAT-2015 numerales 5.10.5 y 11, respectivamente.

La vigencia de la presente autorización será de 20 días hábiles a partir de su fecha de emisión, de acuerdo con el artículo 106 de la Ley Ambiental en la Ciudad de México vigente.

ELABORÓ

**BIÓL. GABRIELA GUADALUPE ROJAS
PÉREZ**
DICTAMINADORA ACREDITADA POR LA
SECRETARÍA DE MEDIO AMBIENTE
NUMERO DE ACREDITACIÓN 253

AUTORIZÓ

MTR. LUIS EMILIO TÉLLEZ CONTRERAS
SUBDIRECTOR DE ORDENAMIENTO
ECOLÓGICO

La Alcaldía Tlalpan a través de la Dirección General de Medio Ambiente, Desarrollo Sustentable y Fomento Económico con domicilio en la Calle de Benito Juárez número 68 Col. Tlalpan Centro Cp. 14000 Alcaldía Tlalpan es responsable del tratamiento de los Datos Personales en el Sistema de Datos Personales Poda, Derribo y/o Trasplantes de Árboles. Los datos personales recibidos directamente por el titular de los mismos y serán protegidos, incorporados y tratados en el Sistema de Datos Personales de Poda, derribo y/o trasplante de árboles, cuya finalidad es la visita, inspección y dictaminación de arbolado para determinar si existe la posibilidad de expedir la autorización para poda, derribo y/o trasplante, y podrán ser transmitidos a la Comisión de Derechos Humanos de la Ciudad de México, Órganos Jurisdiccionales Locales y Federales, Órganos de Control, Auditoría Superior de la Ciudad de México, el Instituto de Transparencia, Acceso a la Información Pública, Protección de datos personales y Rendición de cuentas de la Ciudad de México, además de otras transmisiones previstas en la Ley de Protección de Datos Personales en Posesión de los Sujetos Obligados en la Ciudad de México es importante mencionar que todas estas finalidades deberán tener consentimiento por el titular de los Datos Personales. Usted podrá manifestar la negativa al tratamiento de sus datos personales directamente ante la Unidad de Transparencia de la Alcaldía Tlalpan ubicada en Calle Moneda s/n esquina Callejón de Carrasco Col. Tlalpan Centro, Alcaldía Tlalpan, CP. 14000 en Ciudad de México con número telefónico: 55 54 83 15 00 ext. 2243. Para conocer el Aviso de Privacidad Integral puede acudir a la Coordinación de la Oficina de Transparencia, Datos Personales, Acceso a la Información y Archivos de la Alcaldía de Tlalpan o ingresar al micro sitio <http://micrositio.transparencia.tlalpan.cdmx.gob.mx/aviso-privacidad.html>
Con fundamento en los artículos 108, 109 y 110 de la Ley de Procedimiento Administrativo de la Ciudad de México, se hace del conocimiento del solicitante que, en caso de no estar conforme con la presente dictaminación, tiene un término de 15 días hábiles, contados a partir del día siguiente al que surta sus efectos la notificación de la presente, para que de considerarlo necesario interponga el recurso de inconformidad ante el superior jerárquico de la autoridad dictaminadora.



** BBVA MEXICO, S.A. **
RFC BBA830831LJ2

CIDAD DE MÉXICO
L DE LA TRANSFORMACIÓN

SECRETARÍA DE
ADMINISTRACIÓN Y FINANZAS

FECHA 30/03/26 HORA 11:05 CAJERO MM3399

UBICADO EN: CIUDAD DE MEX DF

MÚLTIPLE DE PAGO A LA TESORERÍA

RECIBO DE PAGO A LA TESORERIA DE LA CIUDAD DE MEXICO

FECHA DE APLICACION: 2026-03-30
FOLIO NUMERO: 4535 AUT: 107044
CONCEPTO: PAGOS DE TESORERIA

LINEA DE CAPTURA:
7723100190206D5JWDY2
IMPORTE DEL PAGO: \$406.00
EFEC. DEPOSITADO: \$500.00
CAMBIO: \$94.00
TIPO DE PAGO: EFECTIVO

CERTIFICACION DIGITAL DE
LA TESORERIA DE LA CDMX:
8s8LJM5InAs7OLB5uTk8g

ESTIMADO CLIENTE FAVOR DE ANEXAR
ESTE RECIBO AL FORMATO DE PAGO
EMITIDO POR LA SECRETARIA DE
FINANZAS DE LA CDMX
PARA CUALQUIER ACLARACION FUTURA.

EPTO QUE SE PAGA	LIQUIDACIÓN DEL PAGO	
	CONCEPTO	IMPORTE
	DERECHOS	406.00
TOTAL A PAGAR		\$ 406.00

Los montos deberán ajustarse a pesos, de conformidad con el artículo 38 del Código Fiscal de la Federación y el artículo 49 centavos al peso inferior y a partir de 50 centavos al peso superior.

EN CASO DE RECIBO DE PAGO
MUNICIPAL O DEPARTAMENTAL
DEL BANCO, EN CASO
DE ERROR

EN CUMPLIMIENTO AL ARTICULO 56 INCISOS C) Y D) DEL CÓDIGO FISCAL
DE LA CIUDAD DE MEXICO, DECLARO BAJO PROTESTA DE DECIR VERDAD
QUE LOS DATOS ASENTADOS SON CIERTOS

Nombre y firma del contribuyente o representante legal

LÍNEA DE CAPTURA

7723100190206D5JWDY2

Cadena Original:
Sello Digital:



Vigencia: 2026-03-30

CONTRIBUYENTE

aroyes

Acoxpa

ANDRES GILDARDO REYES AVILA

30/03/2026

10:59



CIUDAD DE MÉXICO
CAPITAL DE LA TRANSFORMACIÓN

SECRETARÍA DE
ADMINISTRACIÓN Y FINANZAS

CONCEPTO DE COBRO
OTROS DERECHOS.
LÍNEA DE CAPTURA
7723100190206D5JWDY2

ÁREA ORDENADORA, EN SU CASO

LIQUIDACIÓN DEL PAGO	
CONCEPTO	IMPORTE
DERECHOS	406.00
TOTAL A PAGAR	\$ 406.00

Para su tranquilidad verifique su pago después de 24 horas de haberlo realizado en finanzas.cdmx.gob.mx

aroyes

Acoxpa

ANDRES GILDARDO REYES AVILA

30/03/2026

10:59



Acreditación
100
Vigencia
16/11/2025
18/11/2026

ACREDITACIÓN 100

No es válida si presenta tachaduras o enmendaduras.

Antigüedad: 2007
Expedición: 27/11/2025



Huella

César Sánchez Ibarra

Firma del acreditado

César Sánchez Ibarra



Acredita Biol. César Sánchez Ibarra
Director General del Sistema de Áreas Naturales
Protegidas y Áreas de Valor Ambiental

La presente credencial es única, personal e intransferible y acredita la realización de trabajos de poda, derribo y trasplante de arbolado en la Ciudad de México, conforme a los requisitos y especificaciones establecidas en la Norma Ambiental NADF-001-RNAT-2015.

CIUDAD DE MÉXICO A 20 DE Marzo DEL AÑO 2026

Solicitud de dictamen técnico y poda de árbol.

A la Alcaldía TLALPAN , Ciudad de México
Dirección General de Servicios Urbanos

C. Ana Lilia Garcia Macias, por mi propio derecho, señalando como domicilio para recibir notificaciones el ubicado [REDACTED]

[REDACTED] me dirijo a usted con el debido respeto para solicitar:

La **poda preventiva** del árbol ubicado dentro de mi domicilio antes mencionado, como referencia, en la [REDACTED]

Motivo:

Las ramas del árbol están invadiendo el predio aledaño con dirección en [REDACTED] por lo cual mi vecino/a el/la C. Guadalupe Gabriela Chavez Mireles, solicita que se realice la poda de este ya que impiden continuar con su proceso de construcción, por ello solicito el análisis, investigación para poder iniciar la poda.

Dicha poda se llevará a cabo únicamente en las ramas que estén afectando el proceso de construcción, procurando en todo momento no dañar la estructura principal del árbol.

Otorgo la autorización de manera voluntaria, para que mi vecino/a el/la C. Guadalupe Gabriela Chavez Mireles, continúe con el proceso para la solicitud de poda.

Agradezco de antemano la atención a la presente para salvaguardar la integridad de los habitantes y del arbolado.

Atentamente,

ANA LILIA GARCIA MACIAS
Ana Lilia Garcia Macias.

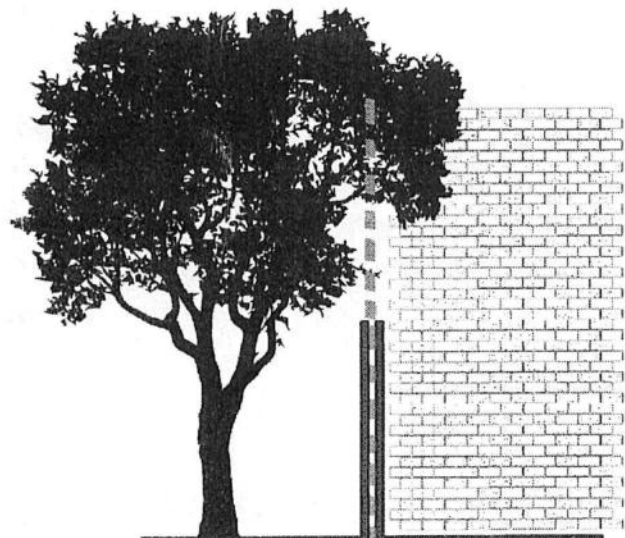

TERRENO PROPIO TERRENO VECINO